



UNIVERSIDAD AUTÓNOMA " JUAN MISAE SARACHO"

FACULTAD DE CIENCIAS Y TECNOLOGÍA

CARRERA: ARQUITECTURA Y URBANISMO

PROYECTO: DISEÑO ARQUITECTÓNICO DE UN CENTRO DE SALUD INTEGRAL EN EL DISTRITO 10 DE LA CIUDAD DE TARIJA

MATERIA: PROYECTO DE GRADO

ESTUDIANTE : FABIOLA BALDIVIEZO SANCHEZ

DOCENTE : ARQ. PATRICIO ALEJANDRO SANJINES URIBE

FECHA: JULIO DEL 2022

LÁMINA: 10.3

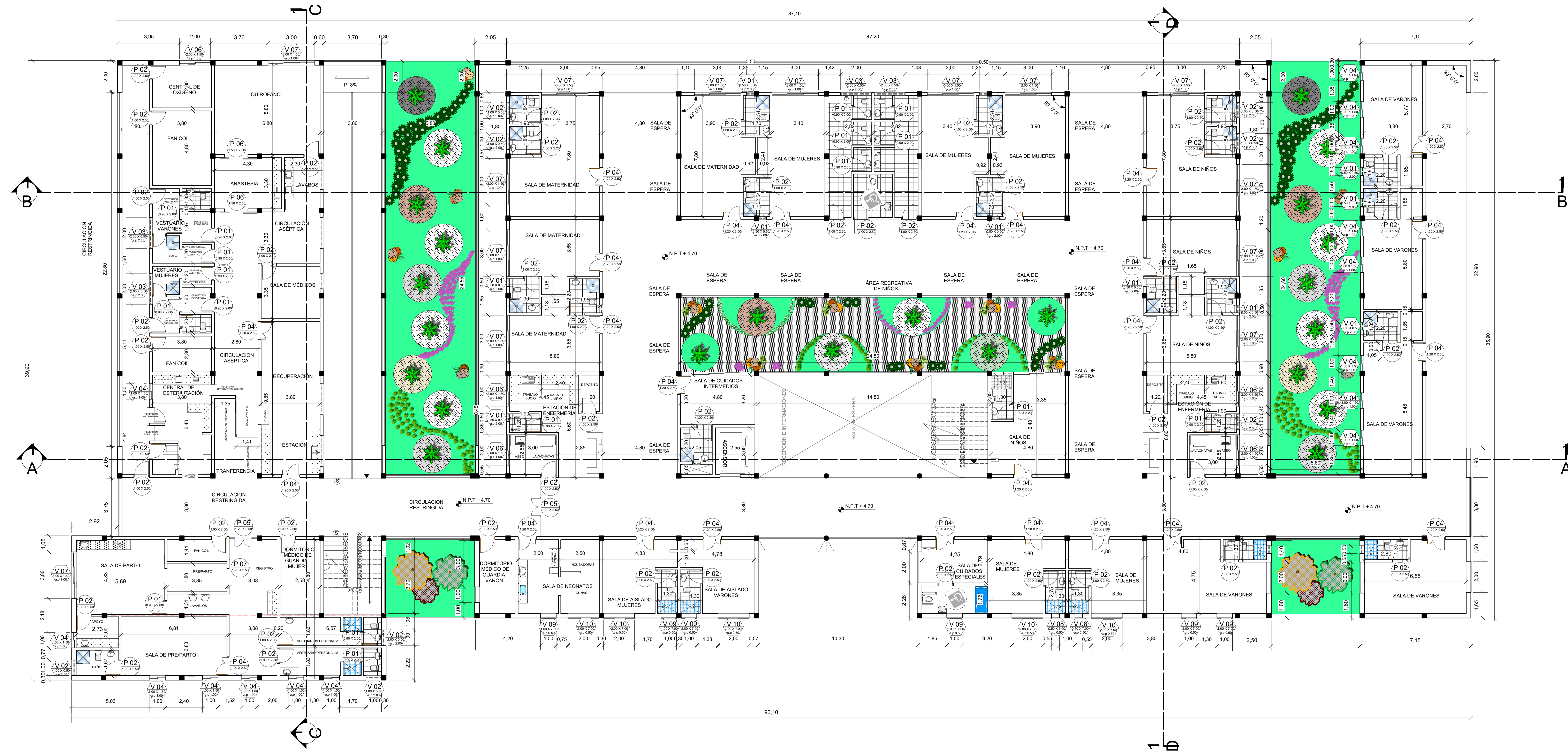
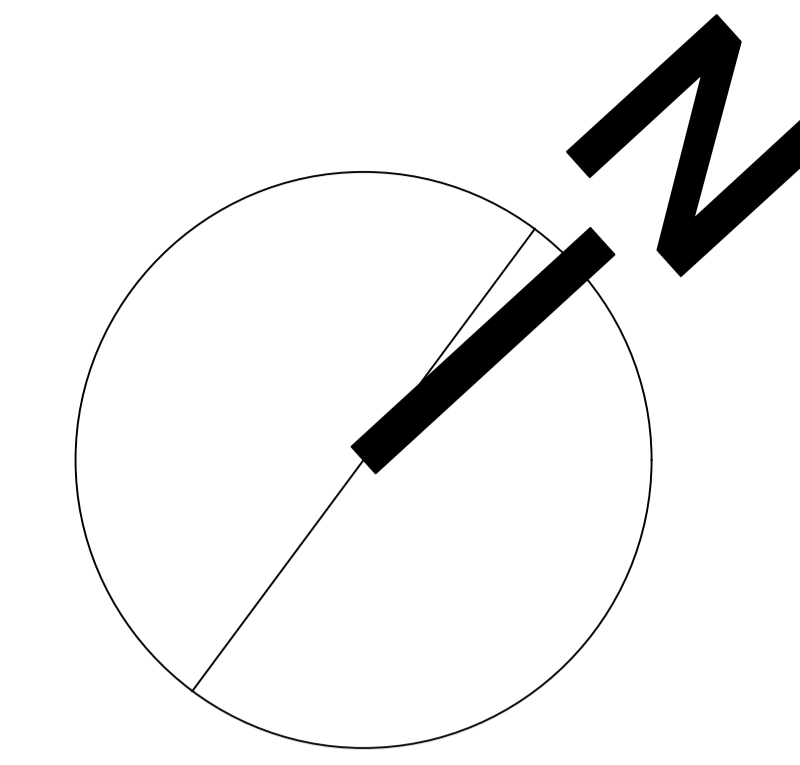

PLANTA ALTA - ACOTADA

ESCALA: 1:100

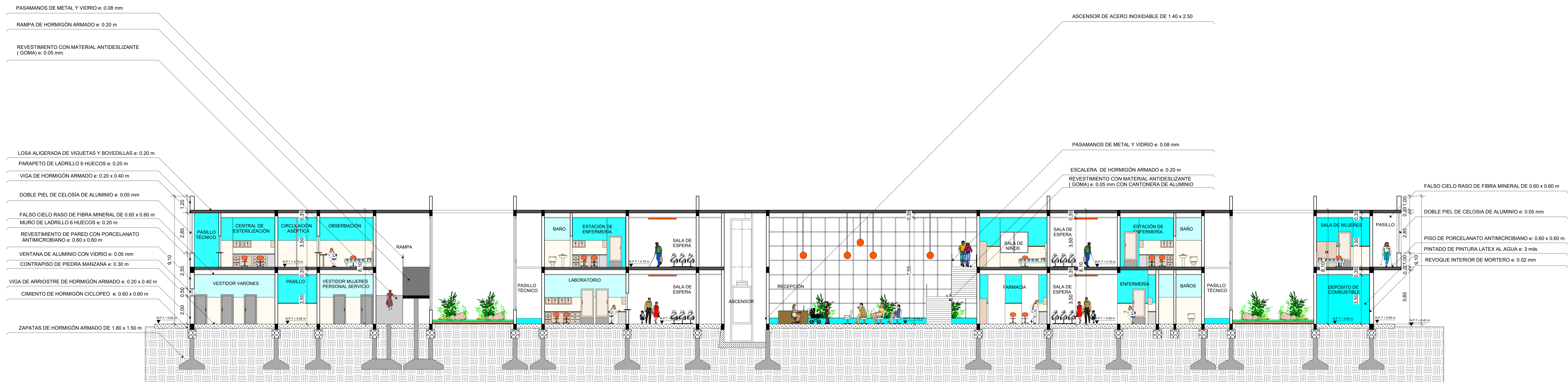

CORTE A1-A

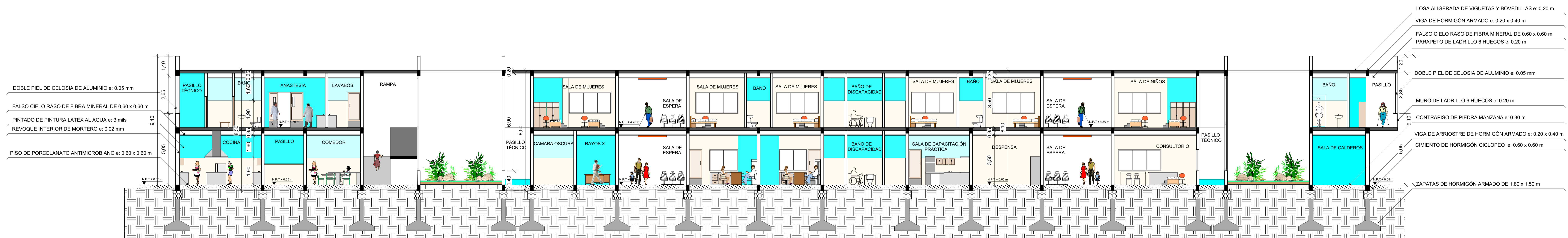

CORTE B1-B

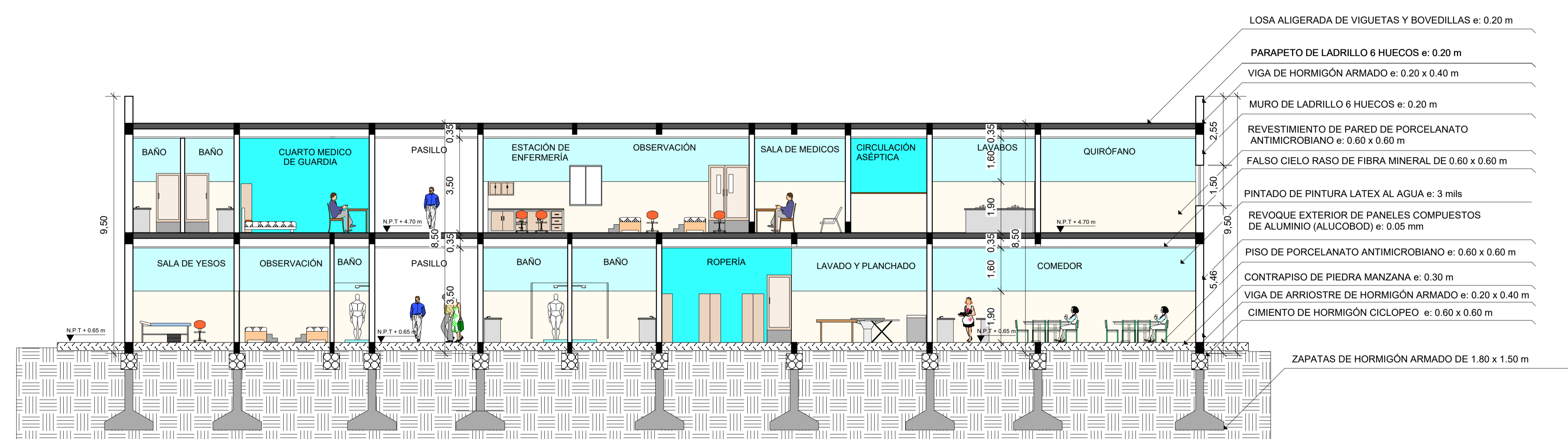

CORTE C1-C

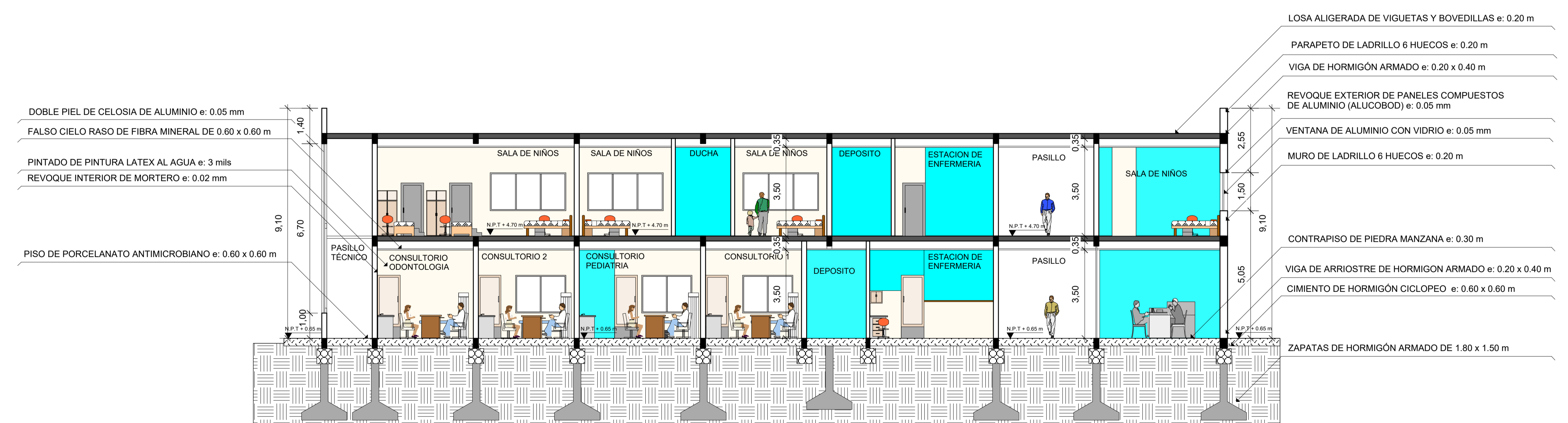

CORTE D1-D

CORTES

ESCALA: 1:100



FACHADA FRONTAL



FACHADA POSTERIOR



FACHADA LATERAL IZQUIERDA



FACHADA LATERAL DERECHA

FACHADAS

ESCALA: 1.100



UNIVERSIDAD
AUTÓNOMA " JUAN
MISAEL SARACHO"

FACULTAD DE
CIENCIAS Y
TECNOLOGÍA

CARRERA:
ARQUITECTURA Y
URBANISMO

PROYECTO:
DISEÑO
ARQUITECTÓNICO
DE UN CENTRO DE
SALUD
INTEGRAL EN EL
DISTRITO
10 DE LA CIUDAD DE
TARIJA

MATERIA:
PROYECTO DE GRADO

ESTUDIANTE :
FABIOLA BALDIVIEZO
SANCHEZ

DOCENTE :
ARQ. PATRICIO
ALEJANDRO
SANJINES
URIBE

FECHA: JULIO DEL
2022

LAMINA: 10.5

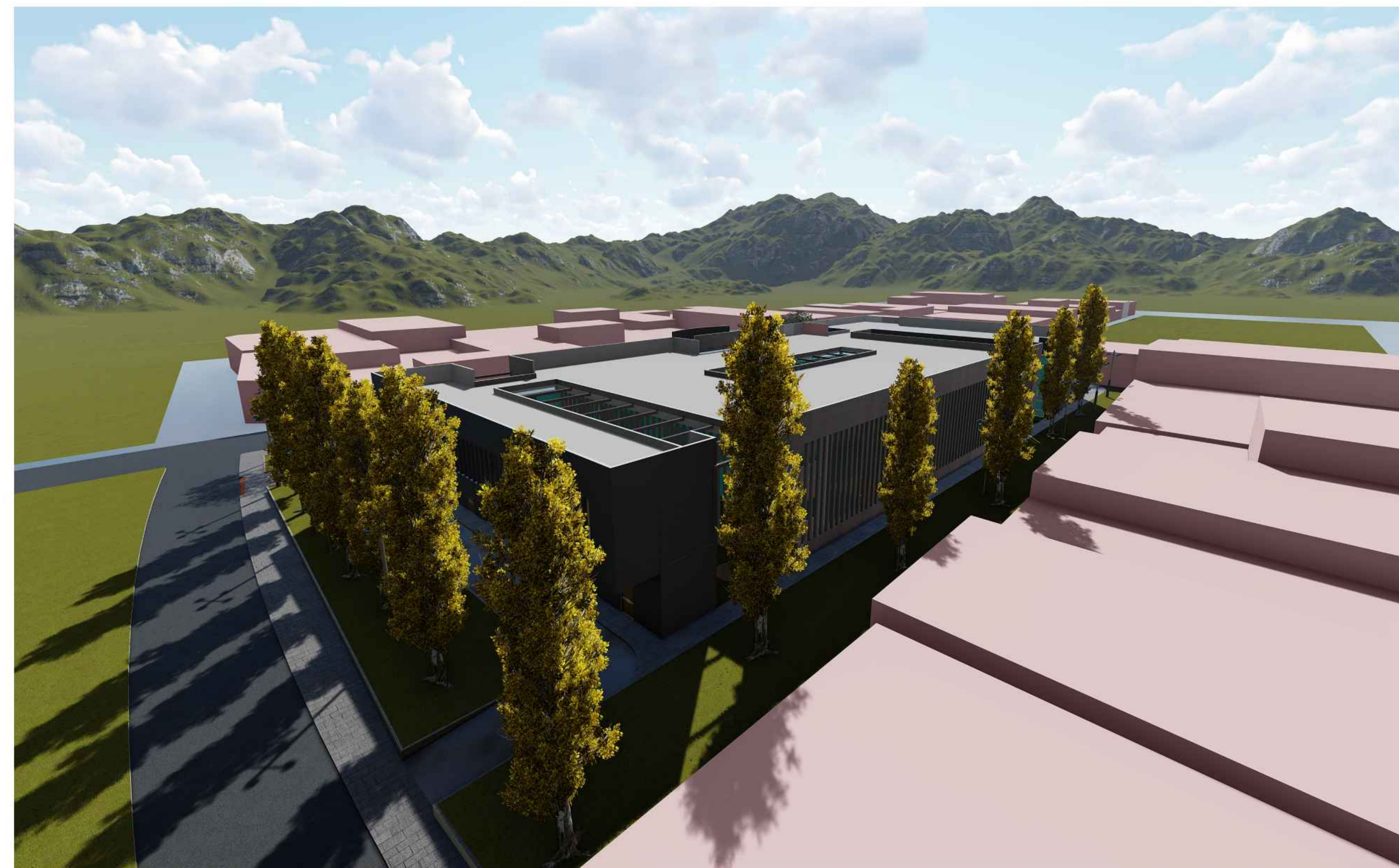

UNIVERSIDAD
AUTÓNOMA " JUAN
MISAEL SARACHO"

FACULTAD DE
CIENCIAS Y
TECNOLOGÍA

CARRERA:
ARQUITECTURA Y
URBANISMO

PROYECTO:
DISEÑO
ARQUITECTÓNICO
DE UN CENTRO DE
SALUD
INTEGRAL EN EL
DISTRITO
10 DE LA CIUDAD DE
TARAJA

MATERIA:
PROYECTO DE GRADO

ESTUDIANTE :
FABIOLA BALDIVIEZO
SANCHEZ

DOCENTE :
ARQ. PATRICIO
ALEJANDRO
SANJINES
URIBE

FECHA: JULIO DEL
2022

LÁMINA: 11

PERSPECTIVAS EXTERIORES



UNIVERSIDAD
AUTÓNOMA " JUAN
MISAEL SARACHO"

FACULTAD DE
CIENCIAS Y
TECNOLOGÍA

CARRERA:
ARQUITECTURA Y
URBANISMO

PROYECTO:
DISEÑO
ARQUITECTÓNICO
DE UN CENTRO DE
SALUD
INTEGRAL EN EL
DISTRITO
10 DE LA CIUDAD DE
TARIJA

MATERIA:
PROYECTO DE GRADO

ESTUDIANTE :
FABIOLA BALDIVIEZO
SANCHEZ

DOCENTE :
ARQ. PATRICIO
ALEJANDRO
SANJINES
URIBE

FECHA: JULIO DEL
2022

LÁMINA: 11.1

PERSPECTIVAS INTERIORES



UNIVERSIDAD AUTÓNOMA " JUAN MISAEL SARACHO "

FACULTAD DE CIENCIAS Y TECNOLOGÍA

CARRERA: ARQUITECTURA Y URBANISMO

PROYECTO: DISEÑO ARQUITECTÓNICO DE UN CENTRO DE SALUD INTEGRAL EN EL DISTRITO 10 DE LA CIUDAD DE TARIJA

MATERIA: PROYECTO DE GRADO

ESTUDIANTE : FABIOLA BALDIVIEZO SANCHEZ

DOCENTE : ARQ. PATRICIO ALEJANDRO SANJINES URIBE

FECHA: JULIO DEL 2022

LÁMINA: 12

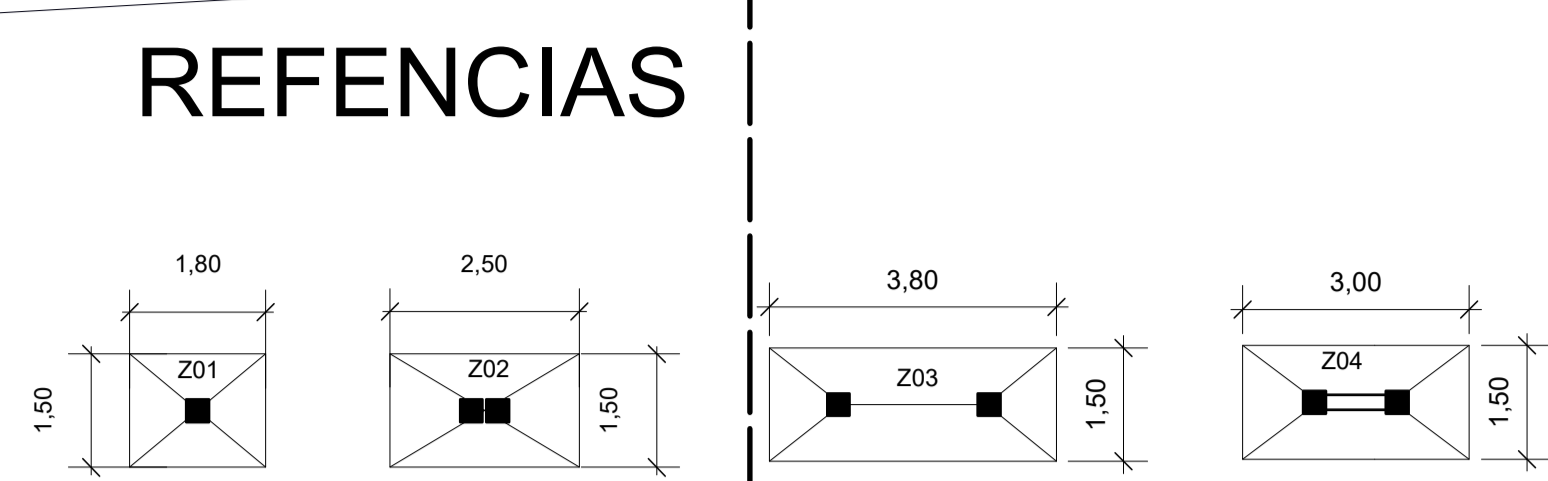
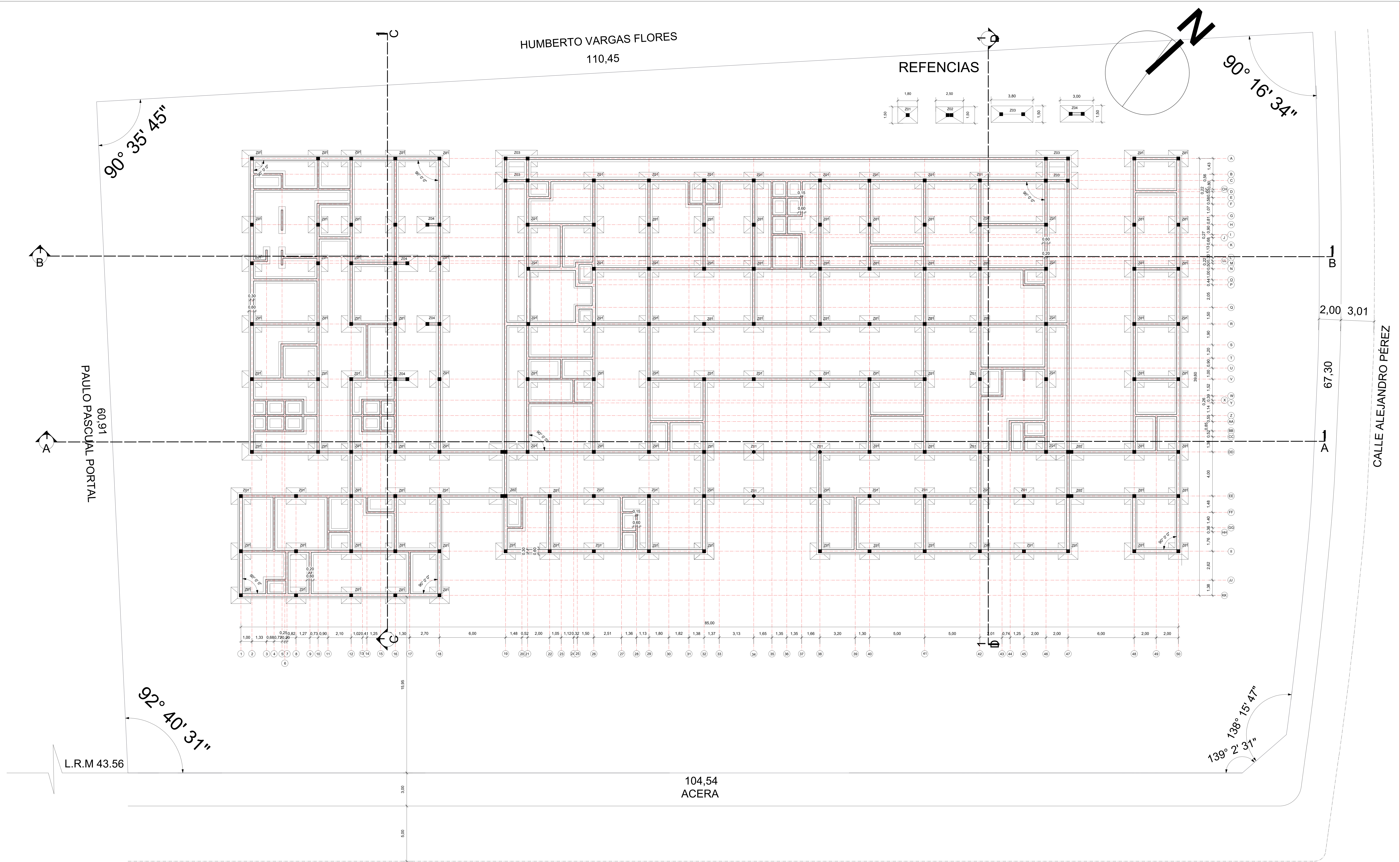

PLANO DE FUNDACIONES- SISTEMA ESTRUCTURAL

ESCALA: 1.100



UNIVERSIDAD AUTÓNOMA " JUAN MISAEL SARACHO "

FACULTAD DE CIENCIAS Y TECNOLOGÍA

CARRERA: ARQUITECTURA Y URBANISMO

PROYECTO: DISEÑO ARQUITECTÓNICO DE UN CENTRO DE SALUD INTEGRAL EN EL DISTRITO 10 DE LA CIUDAD DE TARIJA

MATERIA: PROYECTO DE GRADO

ESTUDIANTE : FABIOLA BALDIVIEZO SANCHEZ

DOCENTE : ARQ. PATRICIO ALEJANDRO SANJINES URIBE

FECHA: JULIO DEL 2022

LÁMINA: 12.1

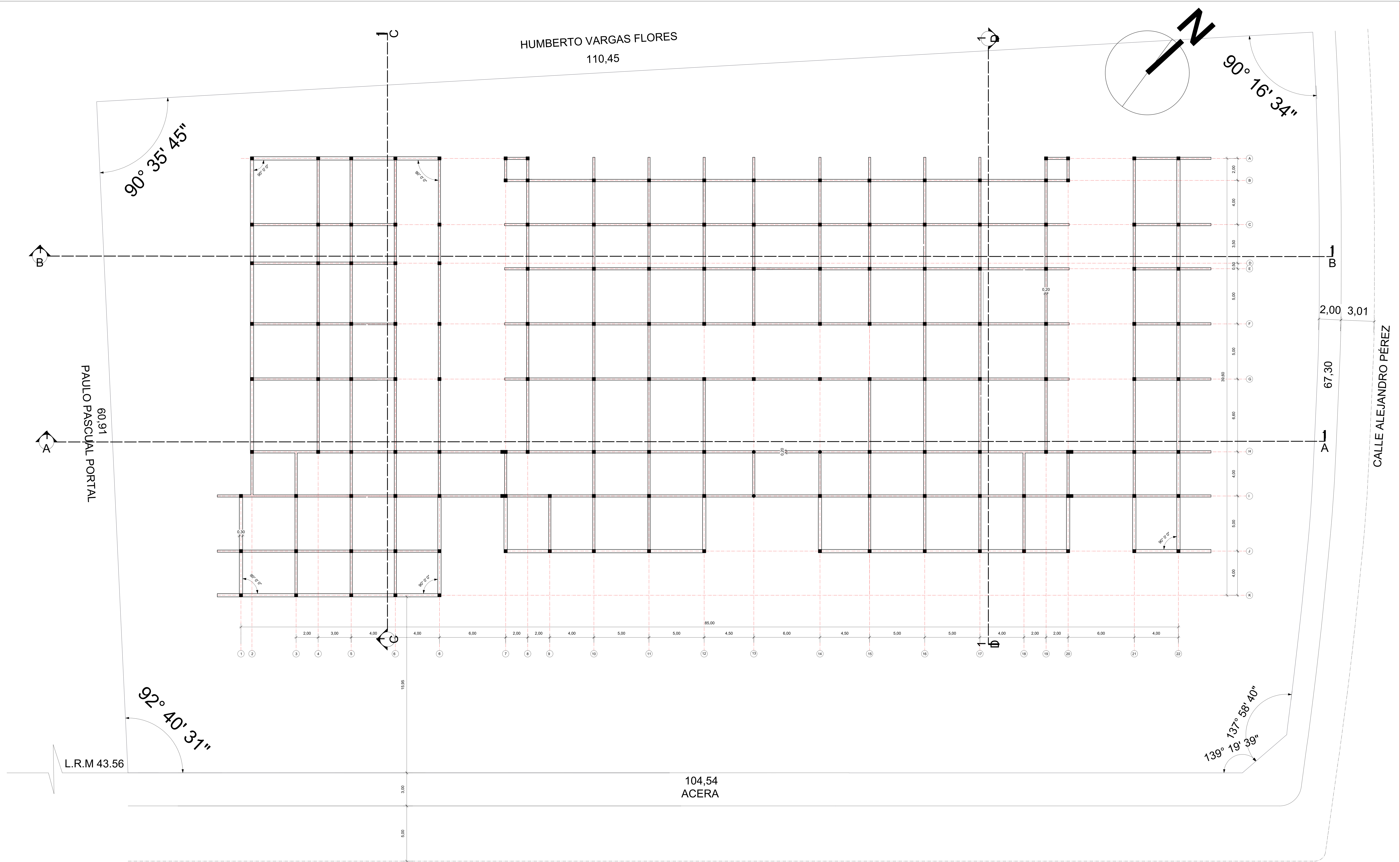

PLANO DE VIGAS - SISTEMA ESTRUCTURAL

ESCALA: 1.100

REFERENCIAS

| DESCRIPCIÓN | SÍMBOLO |
|----------------------------|------------------|
| MEDIDOR | M |
| BÁLBULA DE PASO | X |
| TUBERIA DE AGUA CALIENTE | — (Red line) |
| GRIFO DE AGUA CALIENTE | — (Red square) |
| TUBERIA DE AGUA FRIA | — (Blue line) |
| GRIFO DE AGUA FRIA | — (Blue square) |
| BOMBA | B |
| CALDEROS | C |
| TUBERIA DE AGUA RESIDUALES | — (Green line) |
| CAMARA DESGRASADORA | — (Green circle) |
| CAMARA DE INSPECCIÓN | — (Green square) |
| CAMARA SEPTICA | — (Green circle) |
| RECOLECCIÓN DE AGUA | — (Green line) |
| TUBERIA DE RIEGO | — (Cyan line) |
| RIEGO POR ASPERCIÓN | — (Cyan line) |



UNIVERSIDAD
AUTÓNOMA " JUAN
MISAE SARACHO "

FACULTAD DE
CIENCIAS Y
TECNOLOGÍA

CARRERA:
ARQUITECTURA Y
URBANISMO

PROYECTO:
DISEÑO
ARQUITECTÓNICO
DE UN CENTRO DE
SALUD
INTEGRAL EN EL
DISTRITO
10 DE LA CIUDAD DE
TARIJA

MATERIA:
PROYECTO DE GRADO

ESTUDIANTE :
FABIOLA BALDIVIEZO
SANCHEZ

DOCENTE :
ARQ. PATRICIO
ALEJANDRO
SANJINES
URIBE

FECHA: JULIO DEL
2022

LÁMINA: 13

INSTALACIONES SANITARIAS - PLANTA BAJA

ESCALA: 1.100