

LAGO SAN JACINTO

CUADRO DE REFERENCIA			
Simbología de puertas			
Tipo	Simbología	Ancho	Alto
P1		1.80 m	2.10 m
P2		1.50 m	2.10 m
P3		1.00 m	2.10 m
P4		0.90 m	2.10 m
P5		0.80 m	2.10 m
Simbología de ventanas			
Tipo	Simbología	Ancho	Alto
V1		3.00 m	2.00 m
V2		0.80 m	0.60 m
V3		2.00 m	0.60 m
V4		0.80 m	0.60 m
V5		2.00 m	2.00 m
V6		3.00 m	0.60 m
V7		1.50 m	2.50 m

PLANO ACOTADO PLANTA BAJA

Escala 1:100

Lamina:

10.3/24

UNIVERSIDAD AUTONOMA JUAN MISAEL SARACHO

CARRERA DE ARQUITECTURA Y URBANISMO

DOCENTE: ARQ. SANCHEZ MORALES LUIS JAVIER

FACULTAD DE CIENCIAS Y TECNOLOGIA

PROYECTO DE GRADO

JULIO 2022

ESTUDIANTE: ANGELA NATHALIA ALDAPI MORENO

TEATRO AL AIRE LIBRE EN EL CAMPO FERIAL DE SAN JACINTO - TARIJA



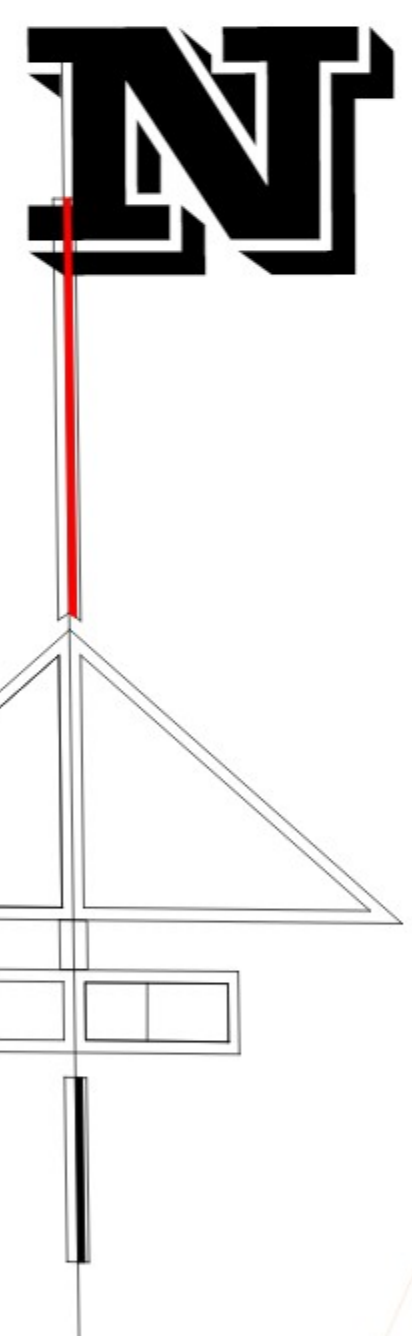
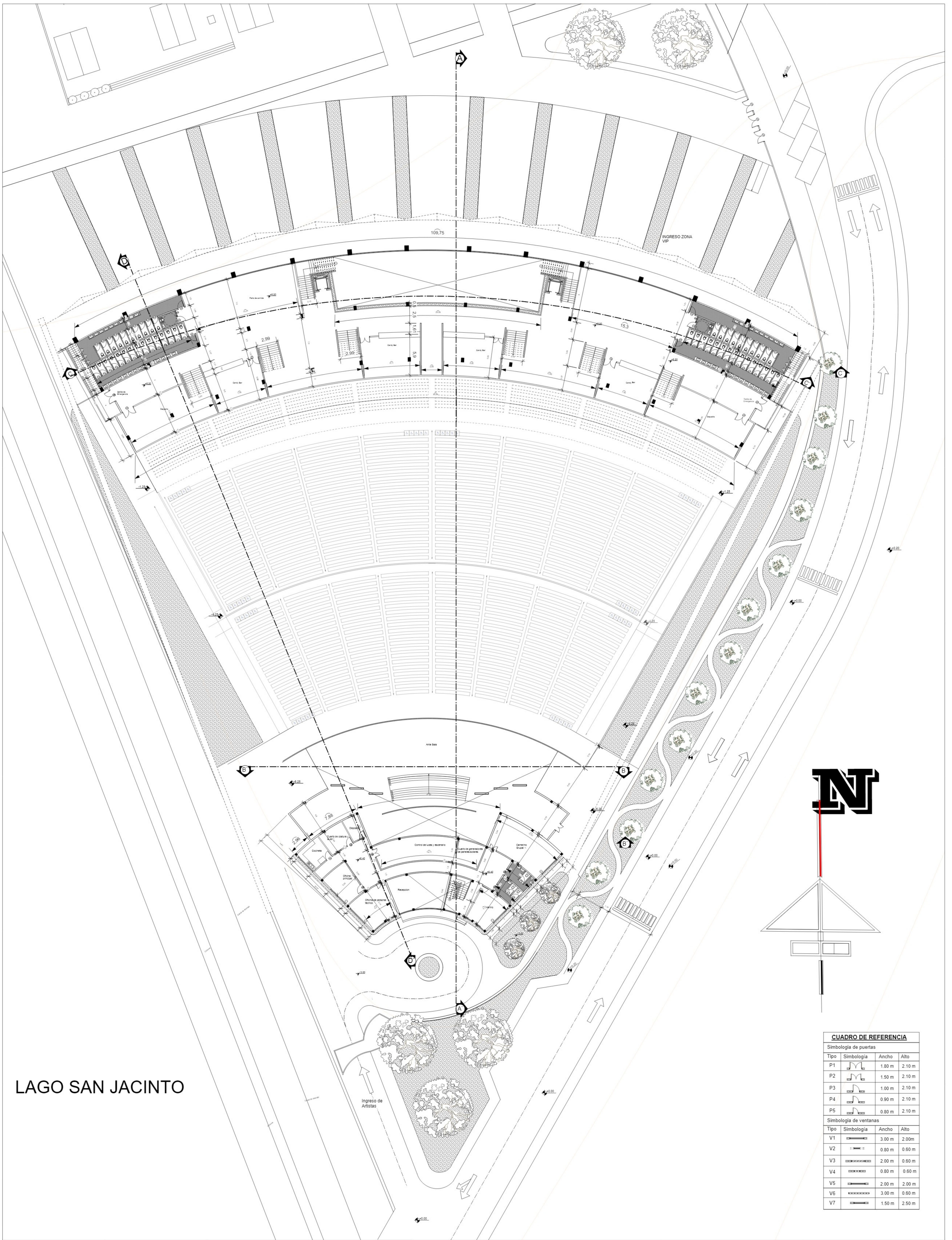

CUADRO DE REFERENCIA

Simbología de puertas			
Tipo	Simbología	Ancho	Alto
P1		1.80 m	2.10 m
P2		1.50 m	2.10 m
P3		1.00 m	2.10 m
P4		0.90 m	2.10 m
P5		0.80 m	2.10 m
Simbología de ventanas			
Tipo	Simbología	Ancho	Alto
V1		3.00 m	2.00m
V2		0.80 m	0.60 m
V3		2.00 m	0.60 m
V4		0.80 m	0.60 m
V5		2.00 m	2.00 m
V6		3.00 m	0.60 m
V7		1.50 m	2.50 m

LAGO SAN JACINTO

PLANO ACOTADO PLANTA ALTA

Escala 1:100

Lamina: 10.4/24	UNIVERSIDAD AUTONOMA JUAN MISAEL SARACHO	FACULTAD DE CIENCIAS Y TECNOLOGIA	
	CARRERA DE ARQUITECTURA Y URBANISMO	PROYECTO DE GRADO	JULIO 2022
	DOCENTE: ARQ. SANCHEZ MORALES LUIS JAVIER	ESTUDIANTE: ANGELA NATHALIA ALDAPI MORENO	
TEATRO AL AIRE LIBRE EN EL CAMPO FERIAL DE SAN JACINTO - TARIJA			





CORTE LONGITUDINAL A - A*

Escala 1:100

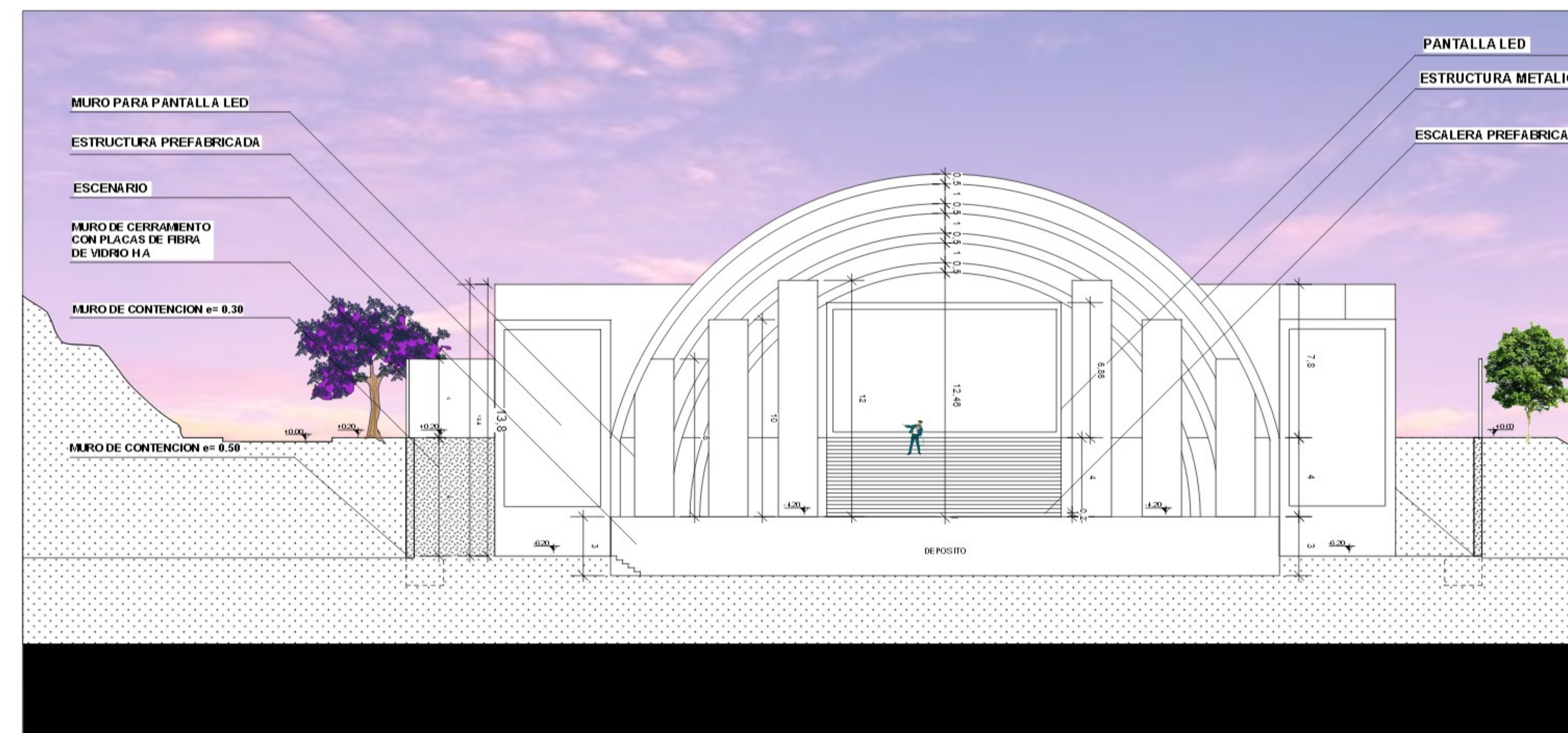

CORTE TRANSVERSAL B - B*

Escala 1:100

Lamina: 10.5/24	UNIVERSIDAD AUTONOMA JUAN MISAEL SARACHO	FACULTAD DE CIENCIAS Y TECNOLOGIA	
	CARRERA DE ARQUITECTURA Y URBANISMO	PROYECTO DE GRADO	JULIO 2022
	DOCENTE: ARQ. SANCHEZ MORALES LUIS JAVIER	ESTUDIANTE: ANGELA NATHALIA ALDAPI MORENO	
TEATRO AL AIRE LIBRE EN EL CAMPO FERIAL DE SAN JACINTO - TARIJA			
			

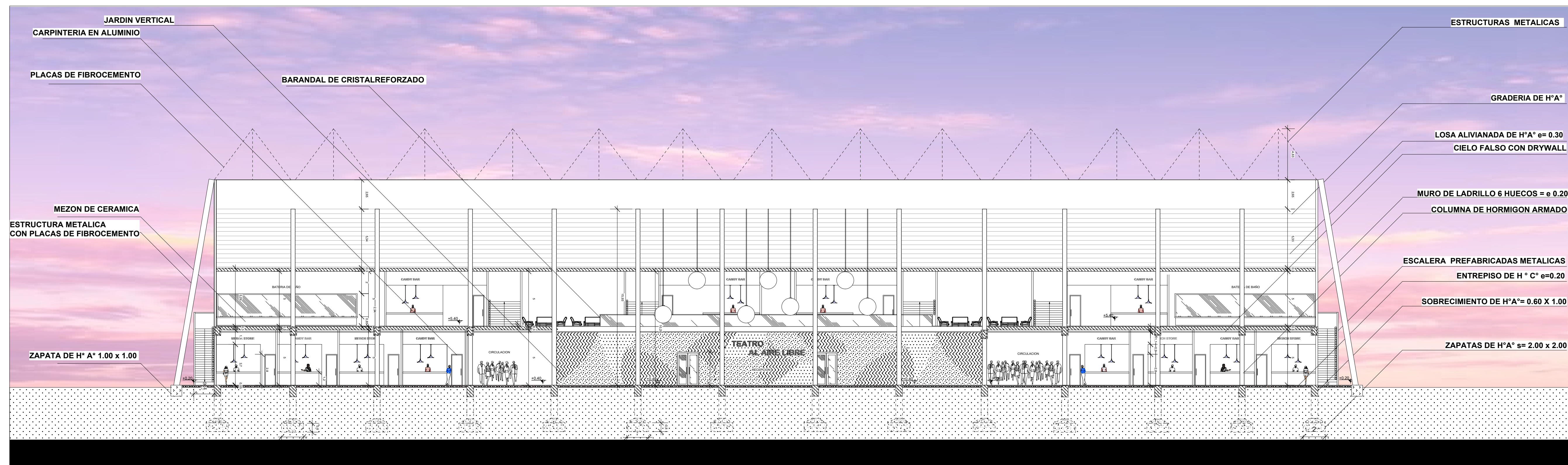

CORTE TRANSVERSAL C - C*

Escala 1:100



CORTE LONGITUDINAL D - D*

Escala 1:100

Lamina:

10.6/24

UNIVERSIDAD AUTONOMA JUAN MISAEL SARACHO

CARRERA DE ARQUITECTURA Y URBANISMO

DOCENTE: ARQ. SANCHEZ MORALES LUIS JAVIER

FACULTAD DE CIENCIAS Y TECNOLOGIA

PROYECTO DE GRADO

JULIO 2022

ESTUDIANTE: ANGELA NATHALIA ALDAPI MORENO

TEATRO AL AIRE LIBRE EN EL CAMPO FERIAL DE SAN JACINTO - TARIJA



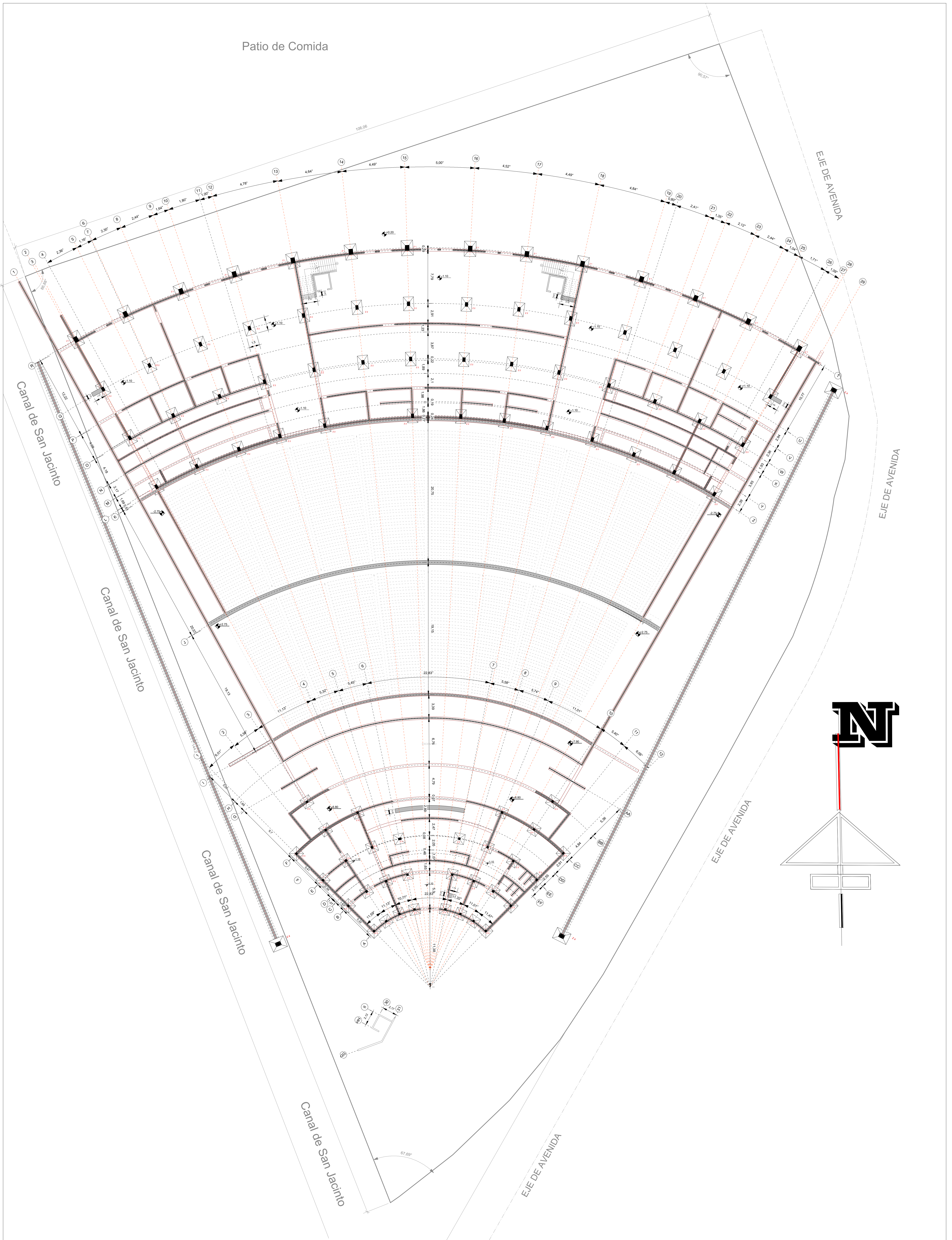

PLANO DE CIMIENTOS

Escala 1:100

Lamina:

12/24

UNIVERSIDAD AUTONOMA JUAN MISAE SARACHO

CARRERA DE ARQUITECTURA Y URBANISMO

DOCENTE: ARQ. SANCHEZ MORALES LUIS JAVIER

FACULTAD DE CIENCIAS Y TECNOLOGIA

PROYECTO DE GRADO

JULIO 2022

ESTUDIANTE: ANGELA NATHALIA ALDAPI MORENO

TEATRO AL AIRE LIBRE EN EL CAMPO FERIAL DE SAN JACINTO - TARIJA

