

FACHADA FRONTAL

Escala 1:100



FACHADA LATERAL NORESTE

Escala 1:100



Lamina: 10.7/24	UNIVERSIDAD AUTONOMA JUAN MISAEL SARACHO	FACULTAD DE CIENCIAS Y TECNOLOGIA	
	CARRERA DE ARQUITECTURA Y URBANISMO	PROYECTO DE GRADO	JULIO 2022
	DOCENTE: ARQ. SANCHEZ MORALES LUIS JAVIER	ESTUDIANTE: ANGELA NATHALIA ALDAPI MORENO	
	TEATRO AL AIRE LIBRE EN EL CAMPO FERIAL DE SAN JACINTO - TARIJA		





FACHADA LATERAL NOROESTE

Escala 1:100

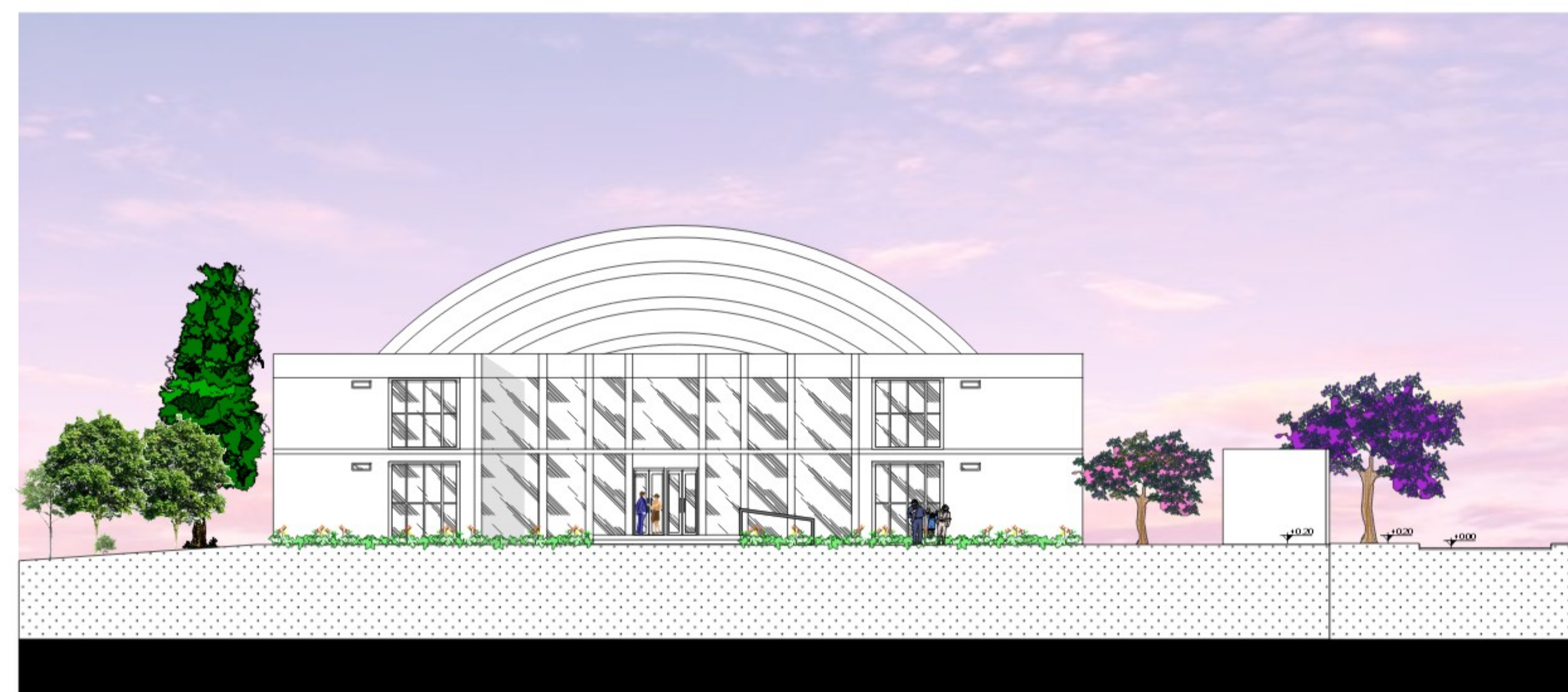

FACHADA POSTERIOR SUR

Escala 1:100

Lamina: 10.8/24	UNIVERSIDAD AUTONOMA JUAN MISAEL SARACHO	FACULTAD DE CIENCIAS Y TECNOLOGIA	
	CARRERA DE ARQUITECTURA Y URBANISMO	PROYECTO DE GRADO	JULIO 2022
	DOCENTE: ARQ. SANCHEZ MORALES LUIS JAVIER	ESTUDIANTE: ANGELA NATHALIA ALDAPI MORENO	
	TEATRO AL AIRE LIBRE EN EL CAMPO FERIAL DE SAN JACINTO - TARIJA		



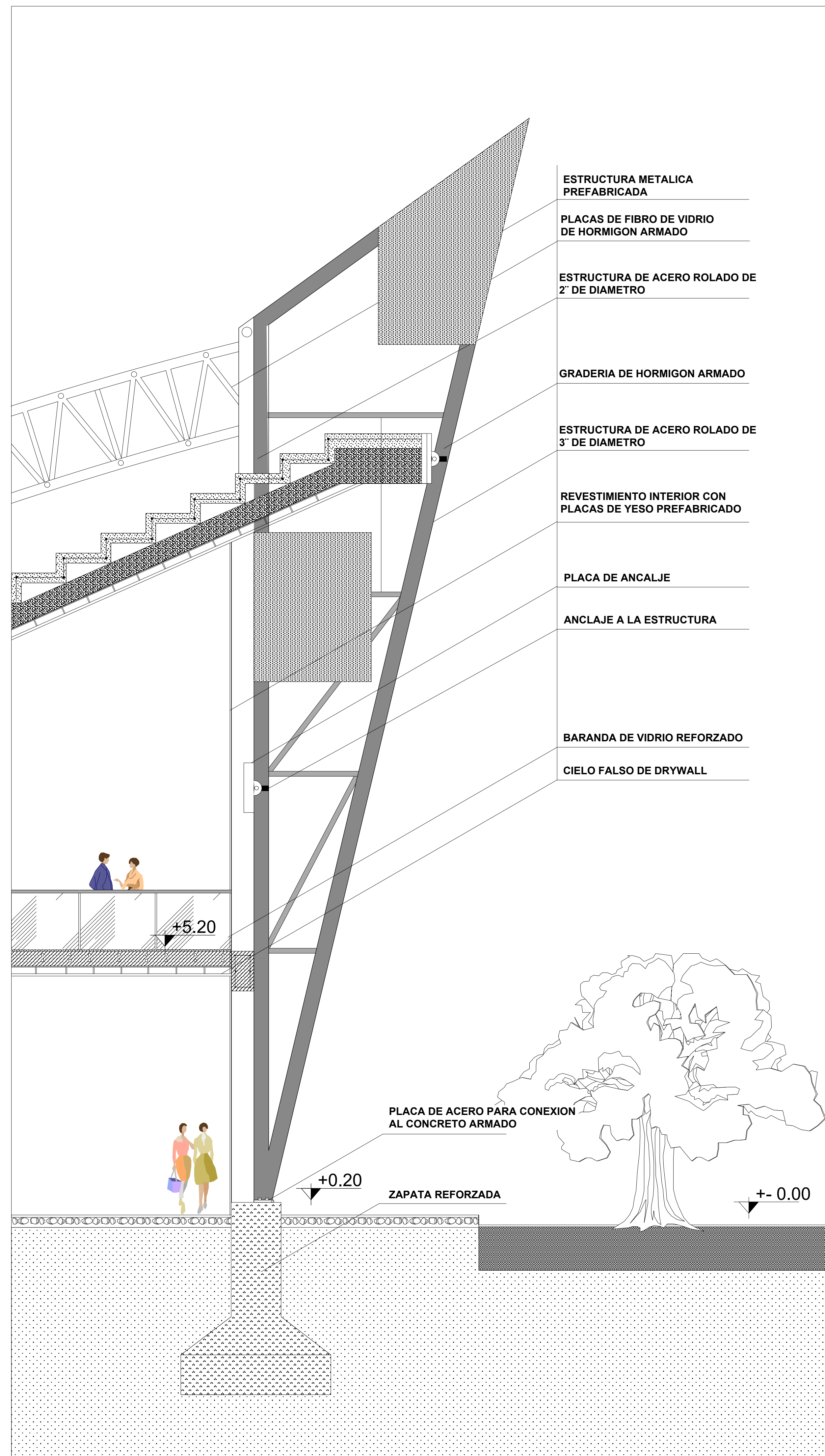

CORTE DE BORDE

Escala 1:50

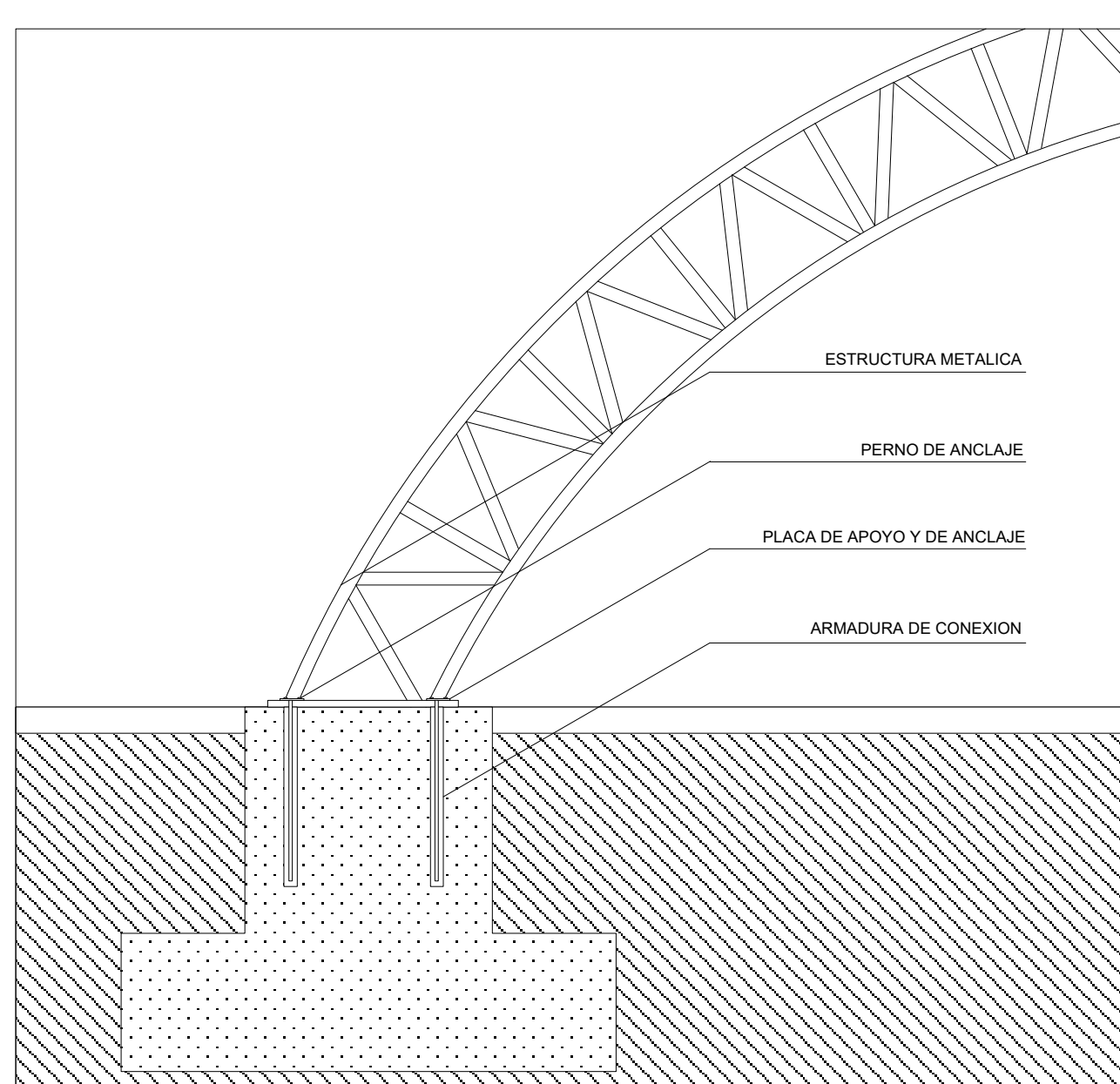

DETALLE CONSTRUCTIVO

ANCLAJE DE ESTRUCTURA METÁLICA

Escala 1:50

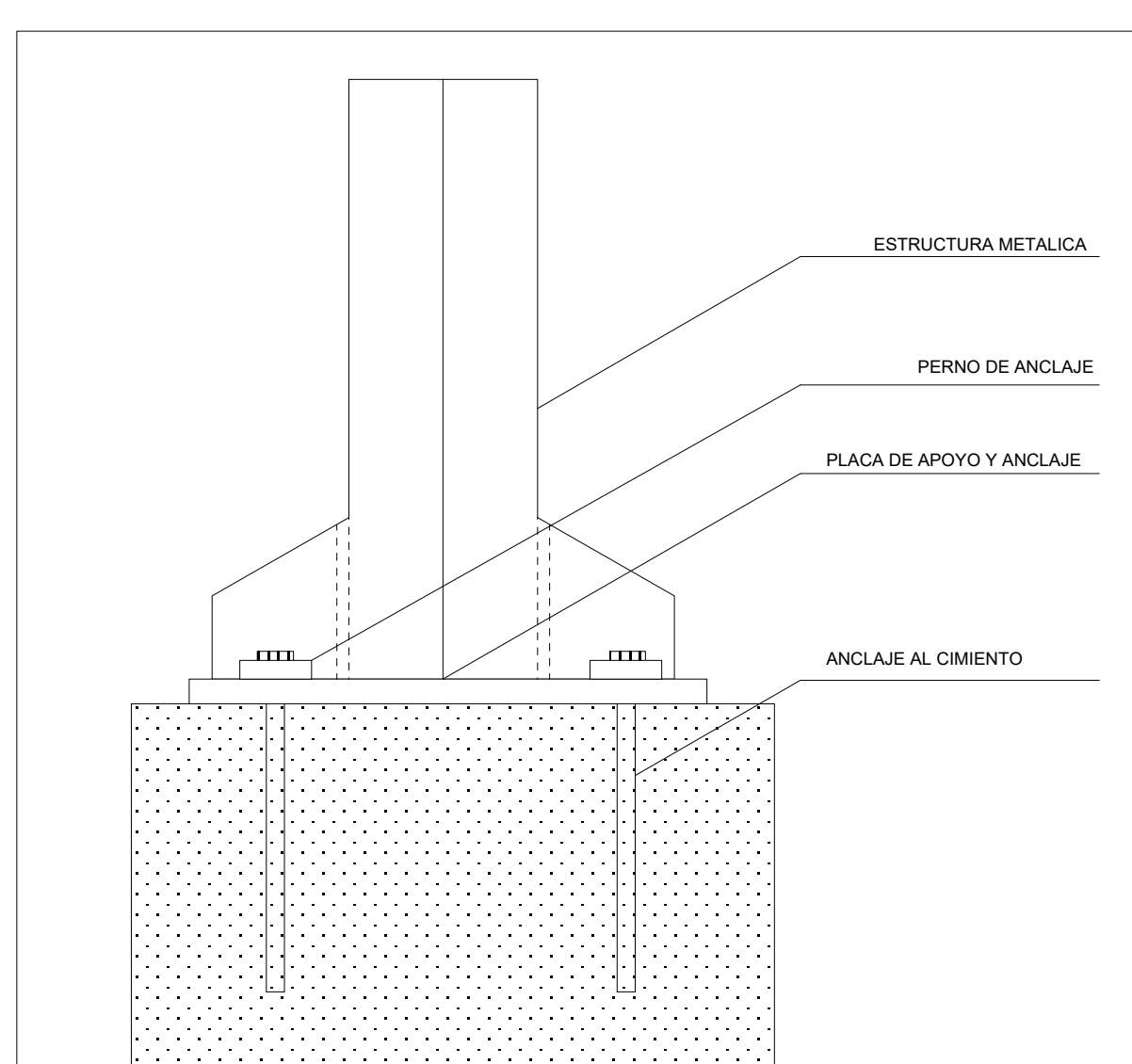

DETALLE CONSTRUCTIVO

ANCLAJE DE ESTRUCTURA METÁLICA

Escala 1:25

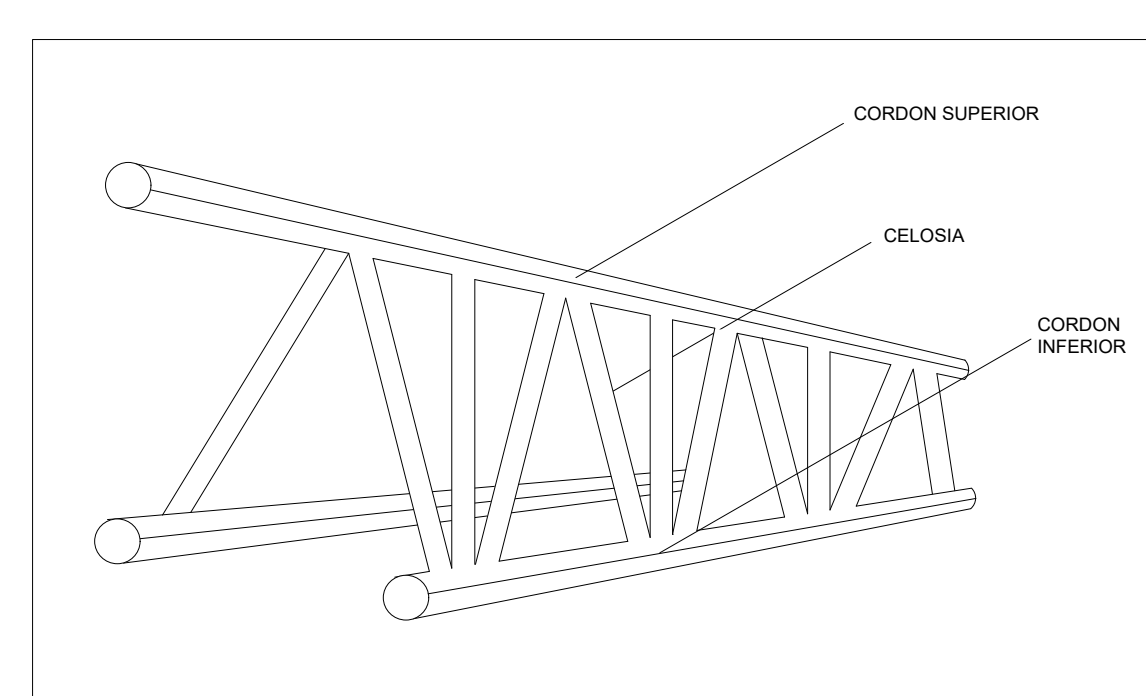

DETALLE CONSTRUCTIVO

ESTRUCTURA DE ACERO PREFABRICADA

Escala 1:25

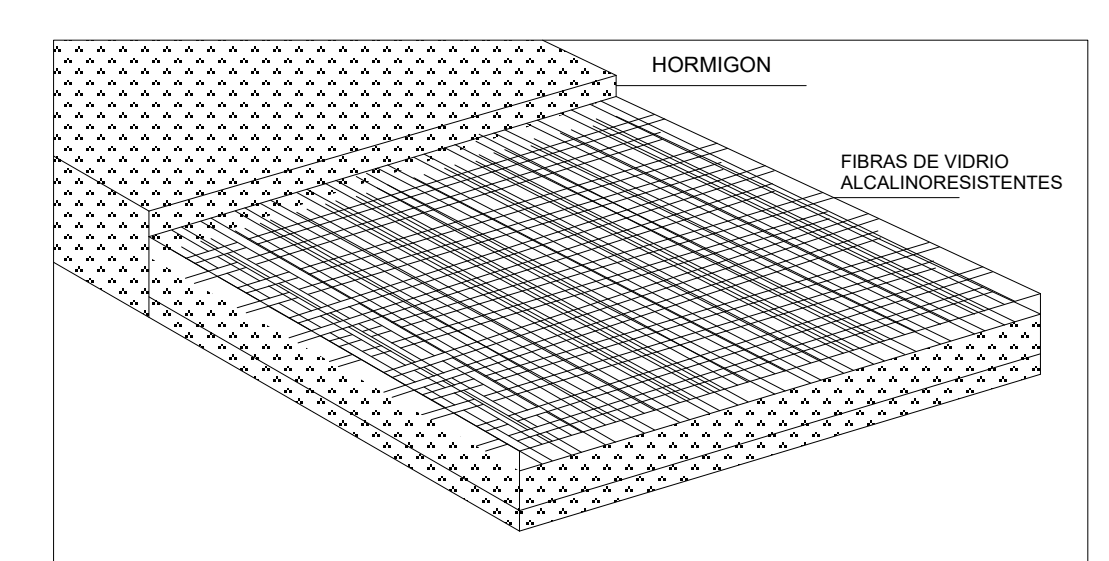

DETALLE CONSTRUCTIVO

PLACA DE FIBRA DE VIDRIO DE HORMIGON ARMADO

Escala 1:25

Lamina:

16/24

UNIVERSIDAD AUTONOMA JUAN MISAEL SARACHO

CARRERA DE ARQUITECTURA Y URBANISMO

DOCENTE: ARQ. SANCHEZ MORALES LUIS JAVIER

FACULTAD DE CIENCIAS Y TECNOLOGIA

PROYECTO DE GRADO

JULIO 2022

ESTUDIANTE: ANGELA NATHALIA ALDAPI MORENO

TEATRO AL AIRE LIBRE EN EL CAMPO FERIAL DE SAN JACINTO - TARIJA



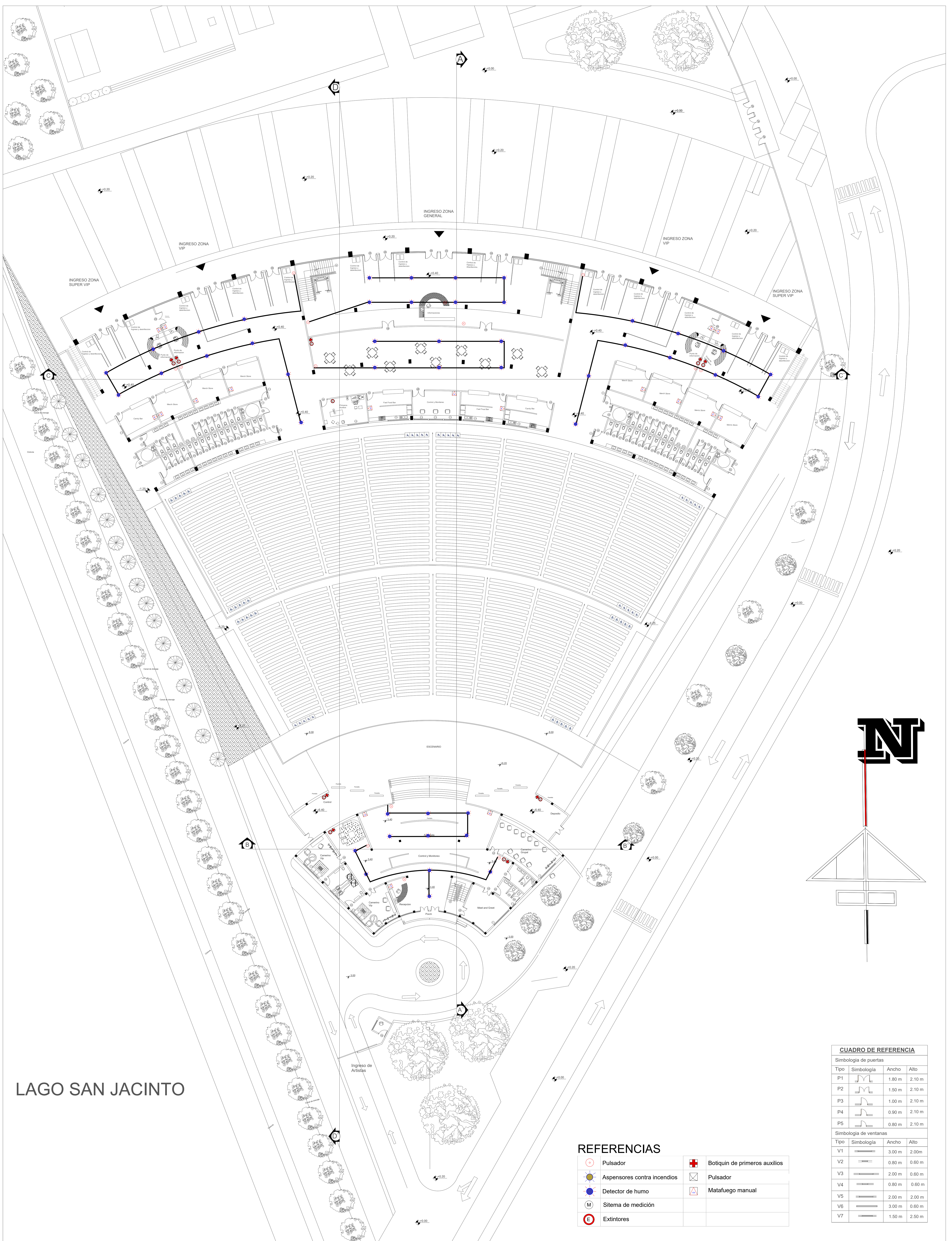

INSTALACION ESPECIAL SISTEMA CONTRA INCENDIOS .-

Escala 1:200

Lamina: 15/24	UNIVERSIDAD AUTONOMA JUAN MISAEL SARACHO	FACULTAD DE CIENCIAS Y TECNOLOGIA	
	CARRERA DE ARQUITECTURA Y URBANISMO	PROYECTO DE GRADO	JULIO 2022
	DOCENTE: ARQ. SANCHEZ MORALES LUIS JAVIER	ESTUDIANTE: ANGELA NATHALIA ALDAPI MORENO	
TEATRO AL AIRE LIBRE EN EL CAMPO FERIAL DE SAN JACINTO - TARIJA			



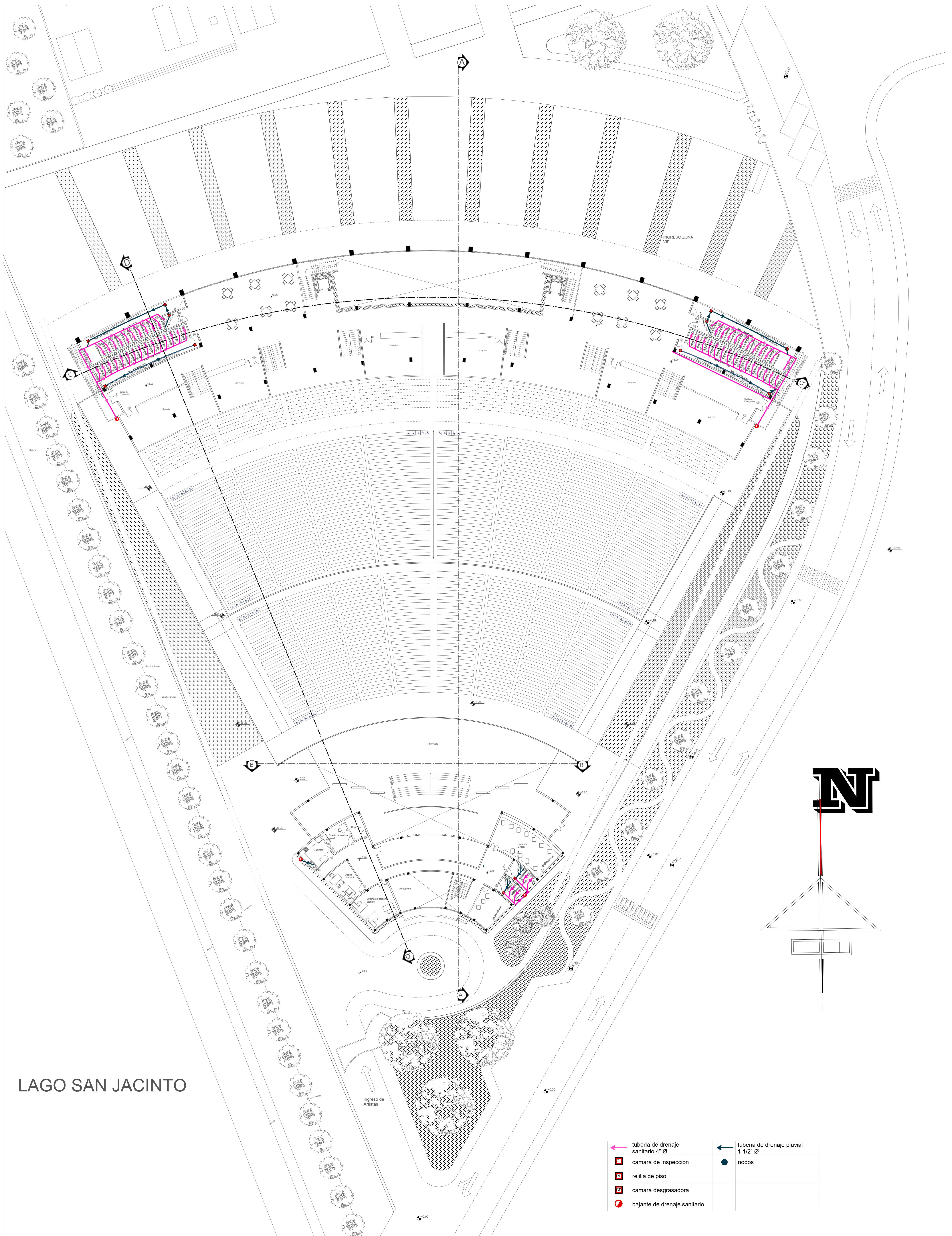

INSTALACION SANITARIA PLANTA ALTA

Escala 1:200

Lamina:

13.1/24

UNIVERSIDAD AUTONOMA JUAN MISAEL SARACHO

CARRERA DE ARQUITECTURA Y URBANISMO

DOCENTE: ARQ. SANCHEZ MORALES LUIS JAVIER

FACULTAD DE CIENCIAS Y TECNOLOGIA

PROYECTO DE GRADO

JULIO 2022

ESTUDIANTE: ANGELA NATHALIA ALDAPI MORENO

TEATRO AL AIRE LIBRE EN EL CAMPO FERIAL DE SAN JACINTO - TARIJA



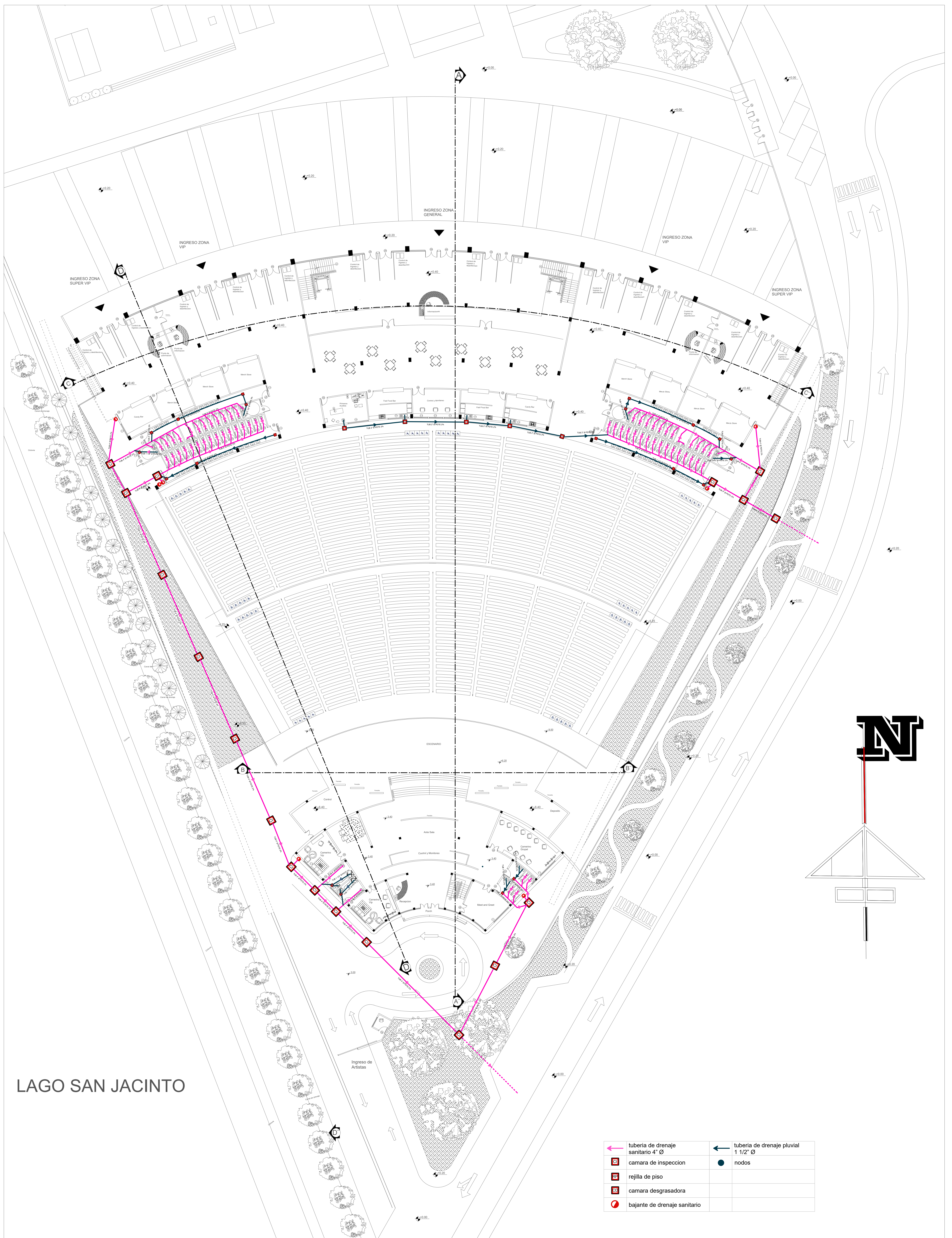

	tubería de drenaje sanitario 4" Ø		tubería de drenaje pluvial 1 1/2" Ø
	camara de inspeccion		nodos
	rejilla de piso		
	camara desgrasadora		
	bajante de drenaje sanitario		

INSTALACION SANITARIA PLANTA BAJA

Escala 1:200

Lamina:

13/24

UNIVERSIDAD AUTONOMA JUAN MISAEL SARACHO

CARRERA DE ARQUITECTURA Y URBANISMO

DOCENTE: ARQ. SANCHEZ MORALES LUIS JAVIER

FACULTAD DE CIENCIAS Y TECNOLOGIA

PROYECTO DE GRADO

JULIO 2022

ESTUDIANTE: ANGELA NATHALIA ALDAPI MORENO

TEATRO AL AIRE LIBRE EN EL CAMPO FERIAL DE SAN JACINTO - TARIJA

