

PLANTA BAJA AMOBLADA

ESC.: 1:100

**PROYECTO DE**

UNIVERSIDAD AUTÓNOMA JUAN MISAEL SARACHO  
 FACULTAD DE CIENCIAS Y TECNOLOGÍA  
 CARRERA DE ARQUITECTURA Y URBANISMO

**"LABORATORIO CLÍNICO DE ALTA COMPLEJIDAD PARA LA CIUDAD DE TARIJA"**

TES - 501  
 GESTIÓN JULIO-2022

DOCENTE GUÍA:  
 ARQ. SANCHEZ MORALES LUIS JAVIER

ESTUDIANTE:  
 UNV. BEJARANO ARENAS MARCELA RUTH

**LÁMINA N° 10.1**



"LABORATORIO CLÍNICO DE ALTA COMPLEJIDAD PARA LA CIUDAD DE TARIJA"

TES - 501  
GESTIÓN  
JULIO-2022

DOCENTE GUÍA:

ARQ. SANCHEZ MORALES  
LUIS JAVIER

ESTUDIANTE:  
UNV. BEJARANO ARENAS  
MARCELA RUTH

LÁMINA N° 10.2

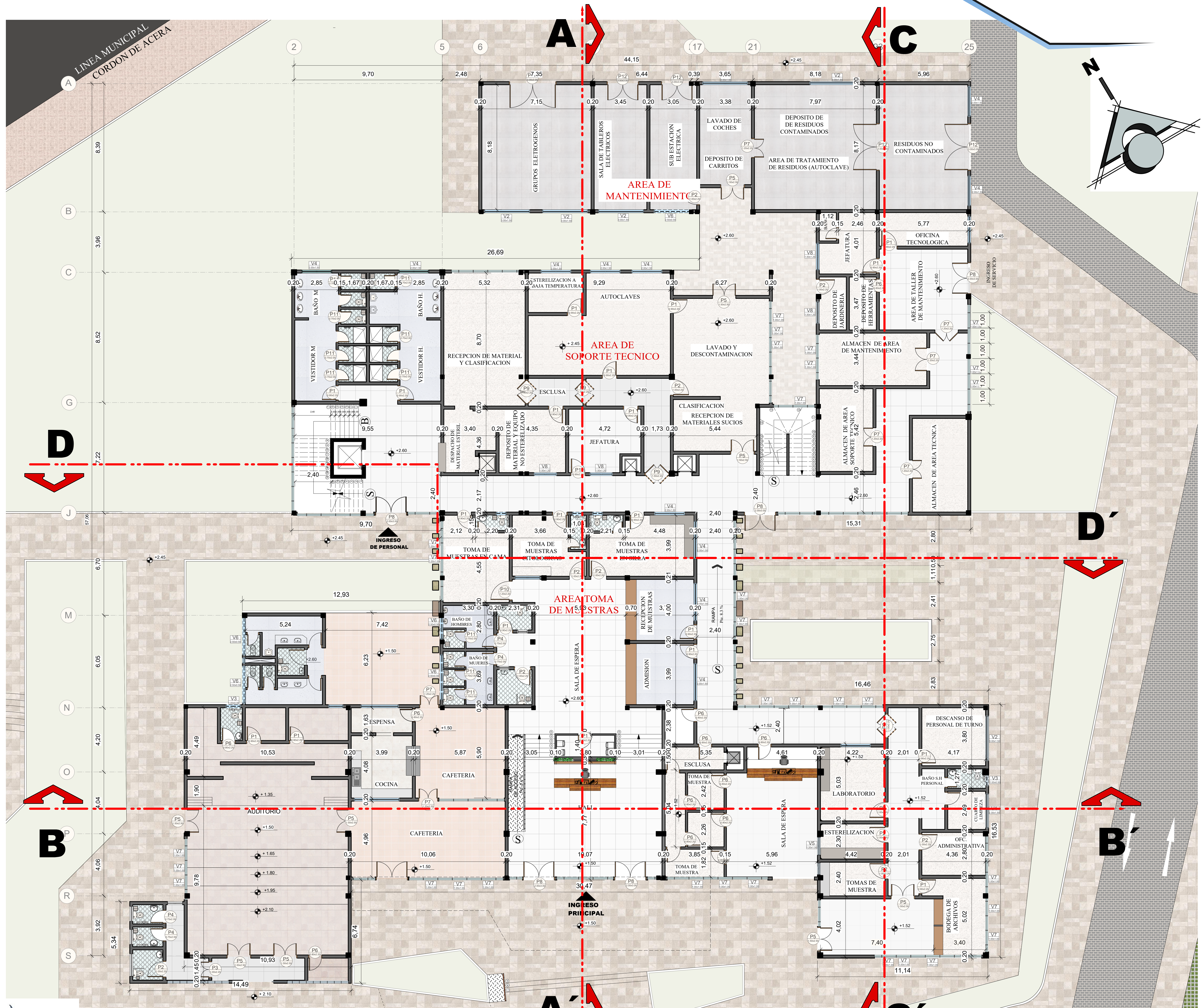
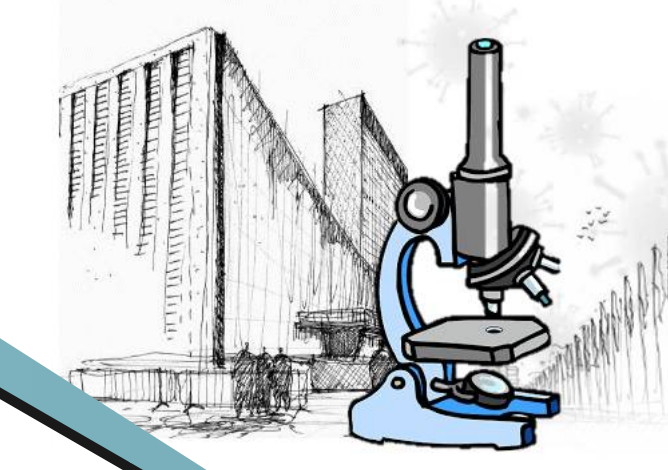

PLANTA BAJA ACOTADO

ESC.: 1:100



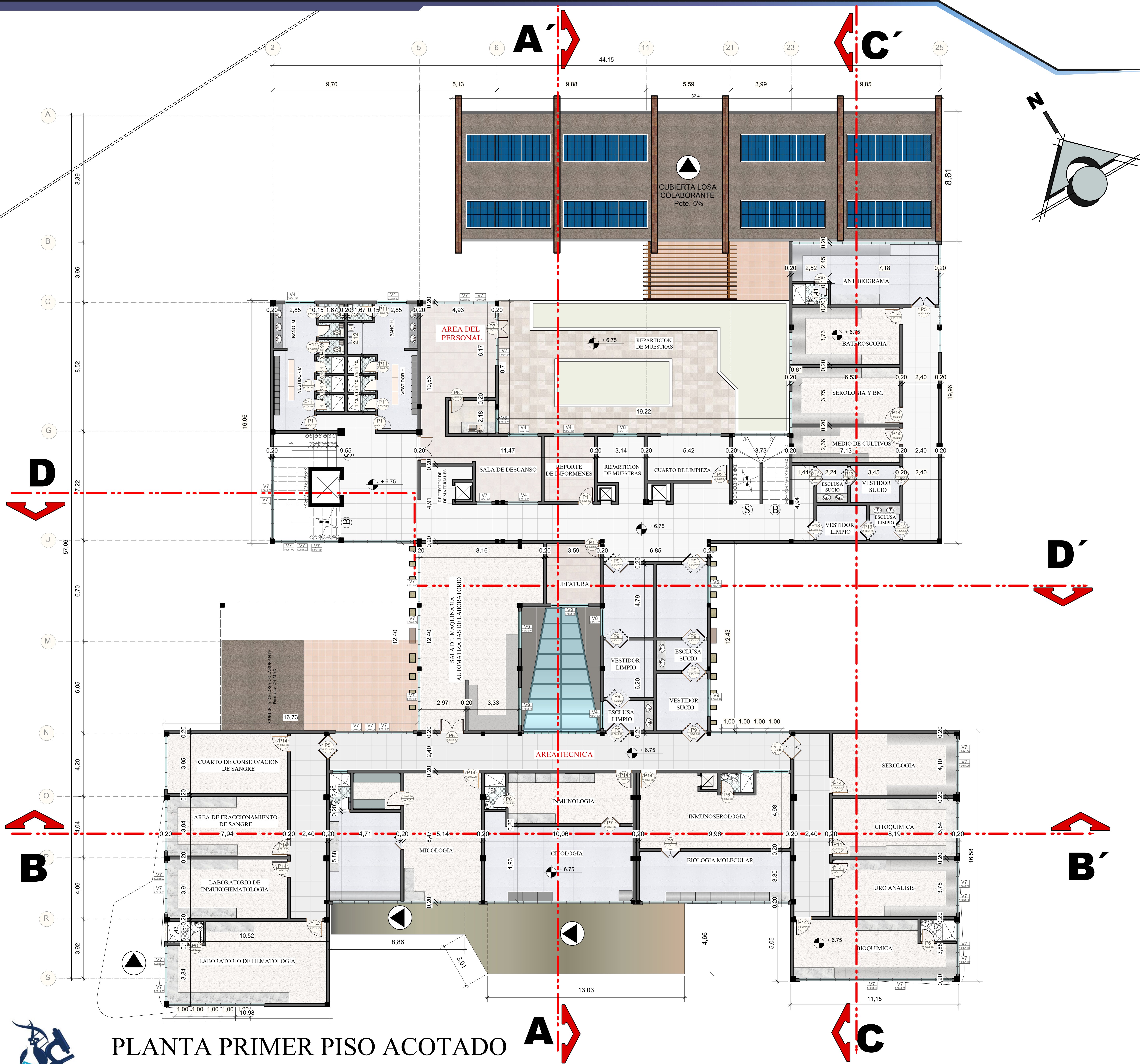

**PLANTA PRIMER PISO ACOTADO**  
**ESC.: 1:100**

**PROYECTO DE**

UNIVERSIDAD AUTÓNOMA JUAN MISAEL SARACHO  
 FACULTAD DE CIENCIAS Y TECNOLOGÍA  
 CARRERA DE ARQUITECTURA Y URBANISMO

**"LABORATORIO CLÍNICO DE ALTA COMPLEJIDAD PARA LA CIUDAD DE TARIJA"**

**TES - 501**  
**GESTIÓN**  
**JULIO-2022**

DOCENTE GUÍA:  
 ARQ. SANCHEZ MORALES LUIS JAVIER

ESTUDIANTE:  
 UNV. BEJARANO ARENAS MARCELA RUTH

**LÁMINA N° 10.4**