



"LABORATORIO CLÍNICO DE ALTA COMPLEJIDAD PARA LA CIUDAD DE TARIJA"

TES - 501
GESTIÓN
JULIO-2022

DOCENTE GUÍA:

ARQ. SANCHEZ MORALES
LUIS JAVIER

ESTUDIANTE:
UNV. BEJARANO ARENAS
MARCELA RUTH

LÁMINA N°10.3

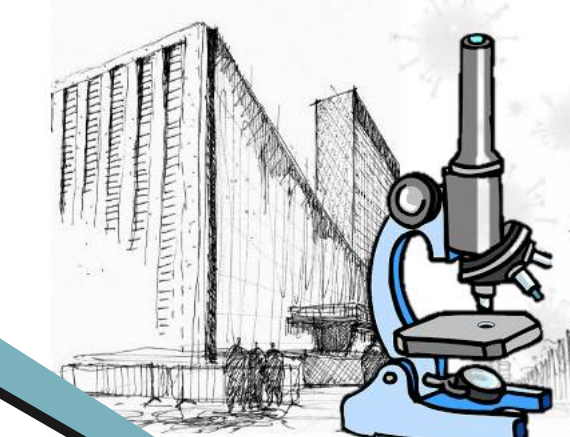

PLANTA PRIMER PISO AMOBLADO
ESC.: 1:100



"LABORATORIO CLÍNICO DE ALTA COMPLEJIDAD PARA LA CIUDAD DE TARIJA"

TES - 501
GESTION
JULIO-2022

DOCENTE GUÍA:

ARQ. SANCHEZ MORALES
LUIS JAVIER

ESTUDIANTE:
UNV. BEJARANO ARENAS
MARCELA RUTH

LÁMINA N°10.5

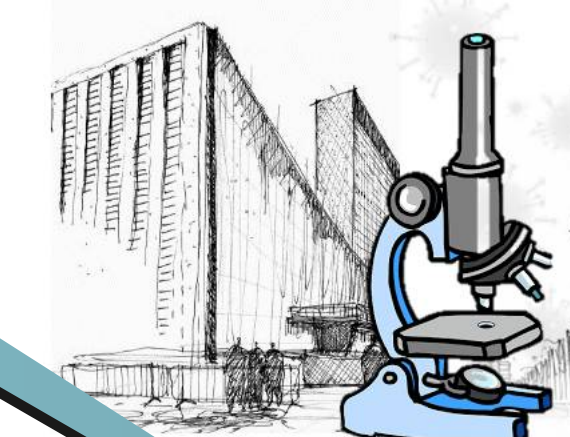

PLANTA SEGUNDO PISO AMOBLADO

ESC.: 1:100

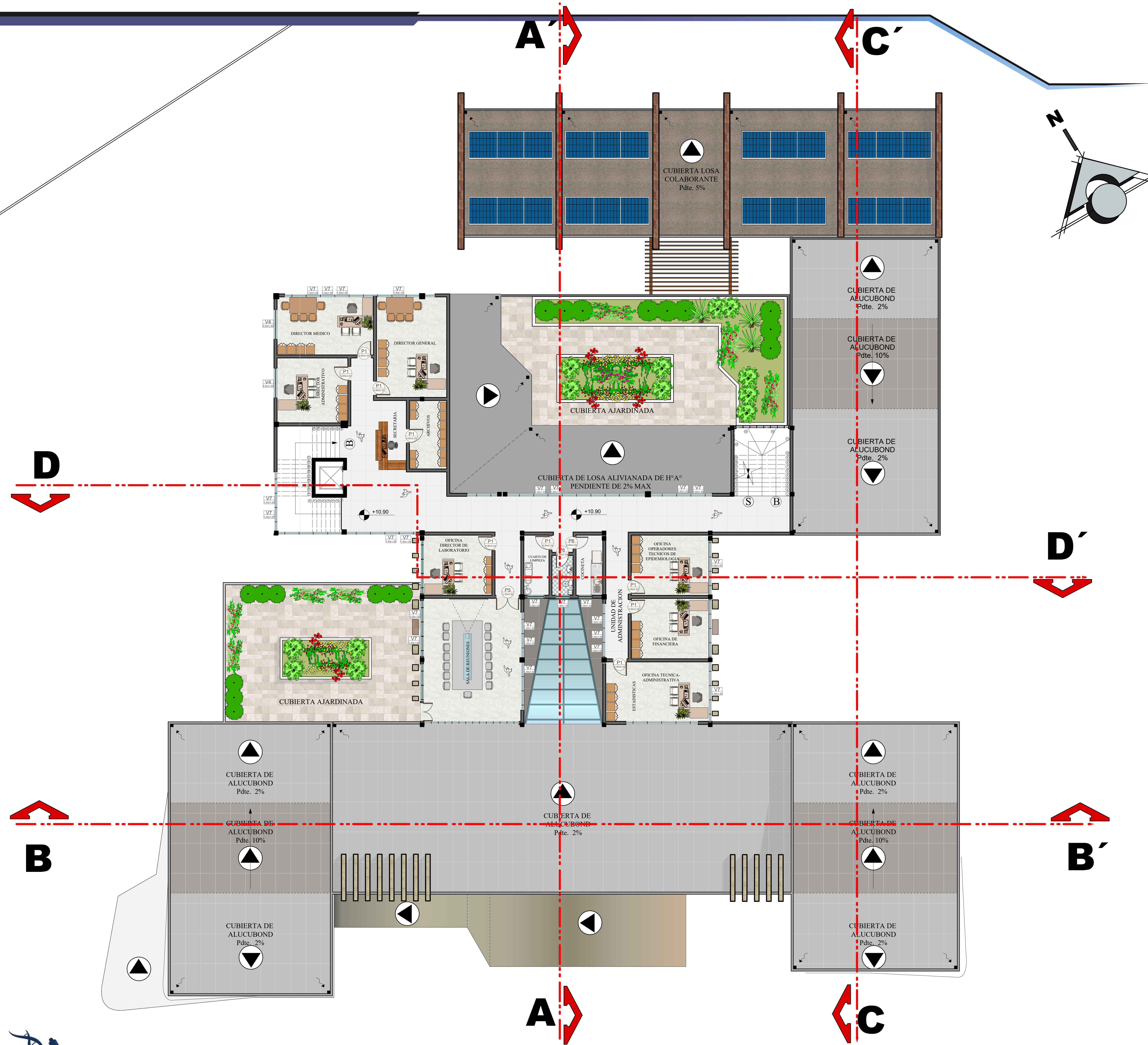

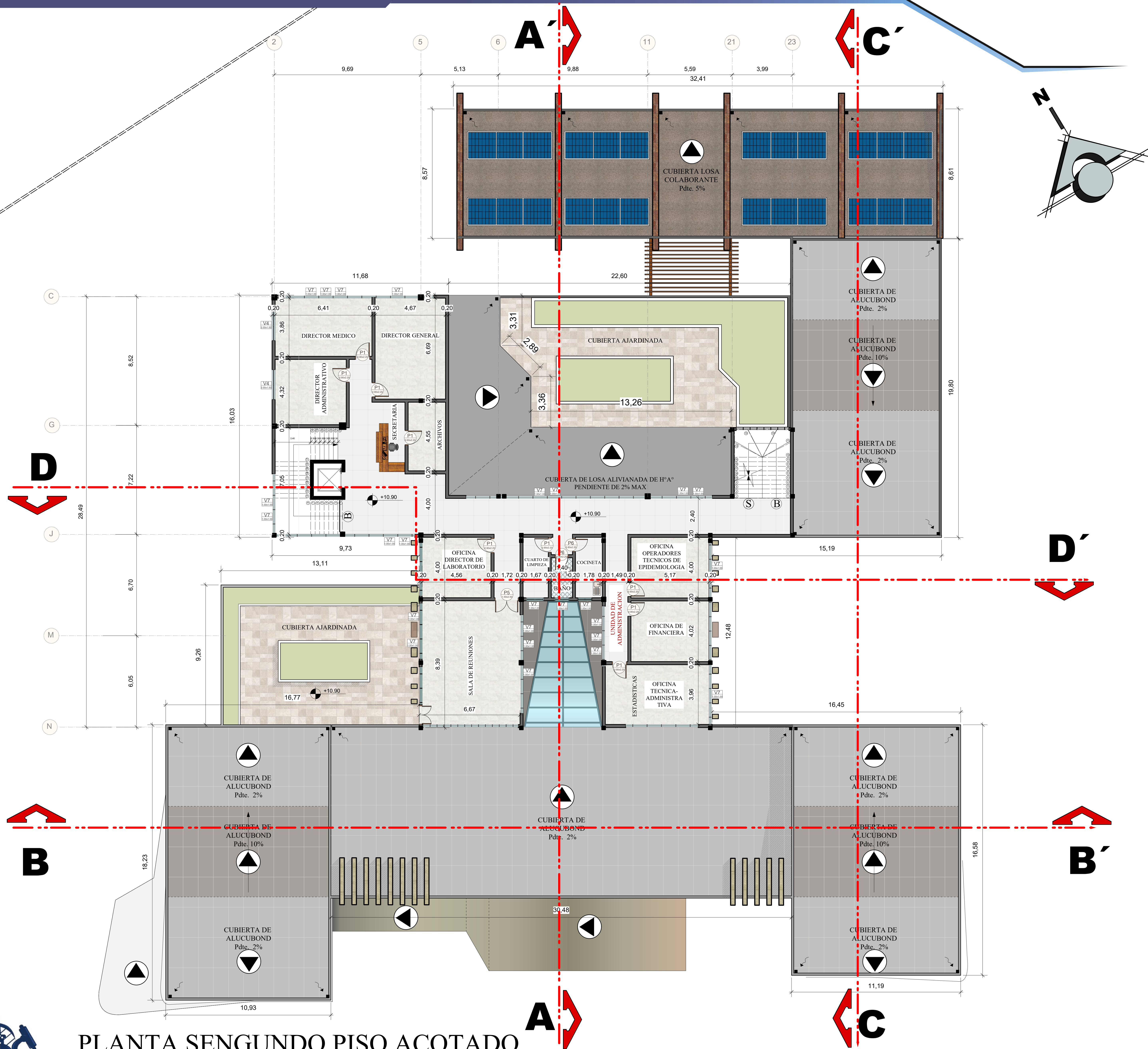

PLANTA SENGUNDO PISO ACOTADO

ESC.: 1:100

UNIVERSIDAD
AUTÓNOMA JUAN
MISAEAL SARACHO

FACULTAD DE CIENCIAS
Y TECNOLOGÍA

CARRERA DE
ARQUITECTURA Y
URBANISMO



PROYECTO DE

**"LABORATORIO
CLÍNICO DE ALTA
COMPLEJIDAD PARA
LA CIUDAD DE
TARIJA"**

**TES - 501
GESTION
JULIO-2022**

DOCENTE GUÍA:

ARQ. SANCHEZ MORALES
LUIS JAVIER

ESTUDIANTE:

UNV. BEJARANO ARENAS
MARCELA RUTH

LÁMINA N° 10.6



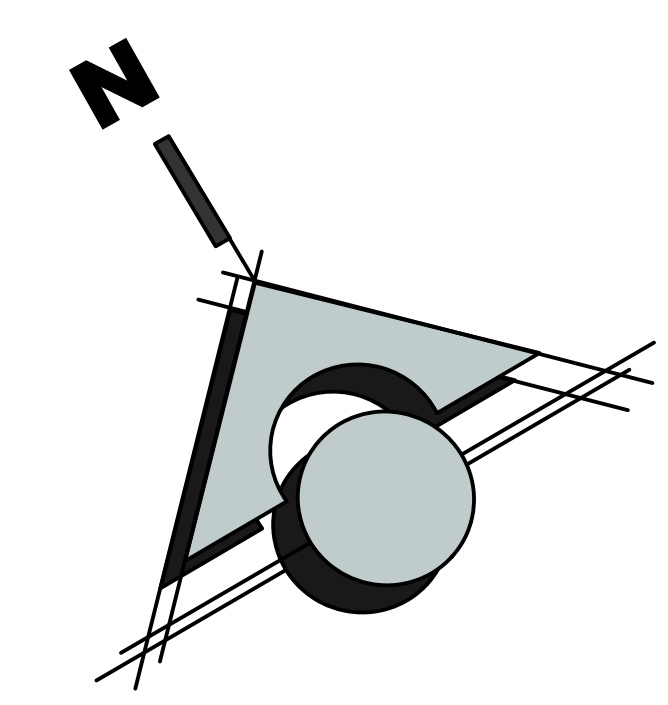
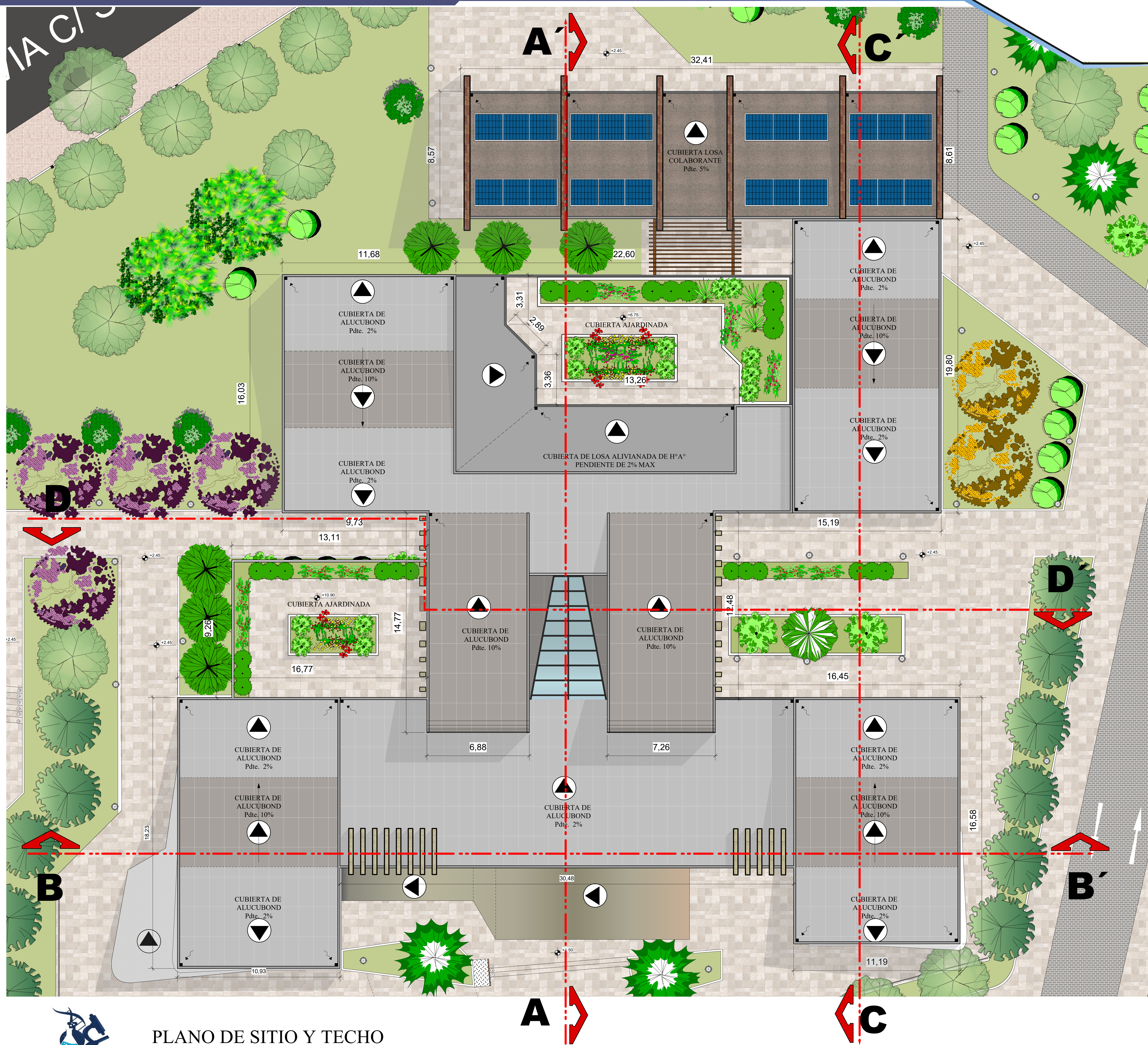

PROYECTO DE

UNIVERSIDAD AUTÓNOMA JUAN MISAEL SARACHO
 FACULTAD DE CIENCIAS Y TECNOLOGÍA
 CARRERA DE ARQUITECTURA Y URBANISMO



"LABORATORIO CLÍNICO DE ALTA COMPLEJIDAD PARA LA CIUDAD DE TARIJA"

TES - 501
GESTIÓN
JULIO-2022

DOCENTE GUÍA:

ARQ. SANCHEZ MORALES
 LUIS JAVIER

ESTUDIANTE:

UNV. BEJARANO ARENAS
 MARCELA RUTH

LÁMINA N° 10.7

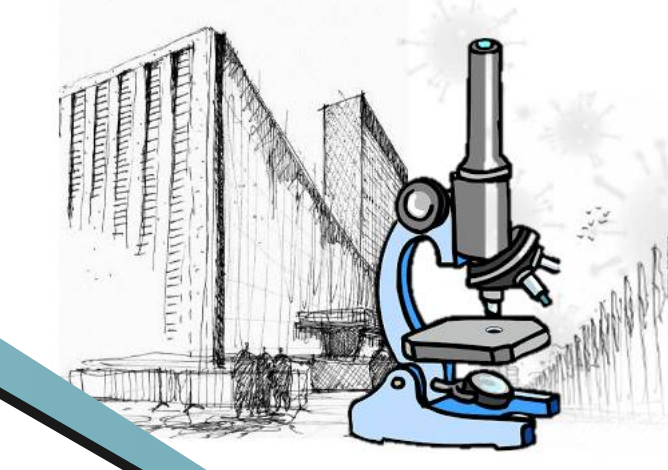

PLANO DE SITIO Y TECHO
ESC.: 1:100



"LABORATORIO CLÍNICO DE ALTA COMPLEJIDAD PARA LA CIUDAD DE TARIJA"

TES - 501
GESTIÓN
JULIO-2022

DOCENTE GUÍA:

ARQ. SANCHEZ MORALES
LUIS JAVIER

ESTUDIANTE:
UNV. BEJARANO ARENAS
MARCELA RUTH

LÁMINA N° 10.8

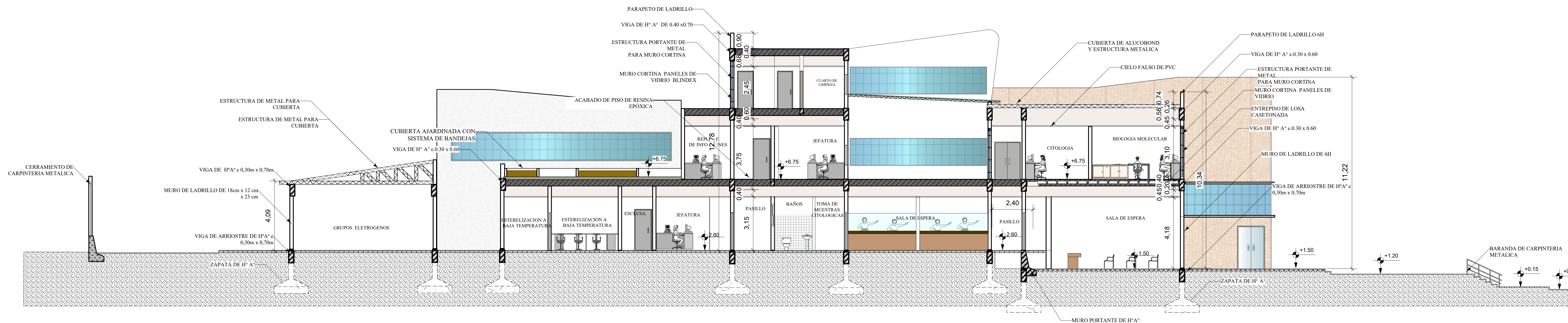
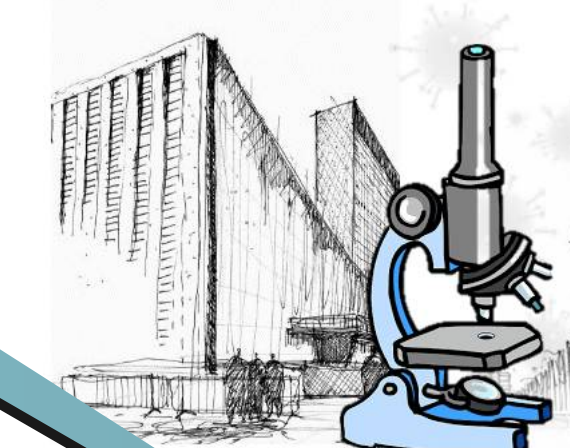

CORTE A -A"

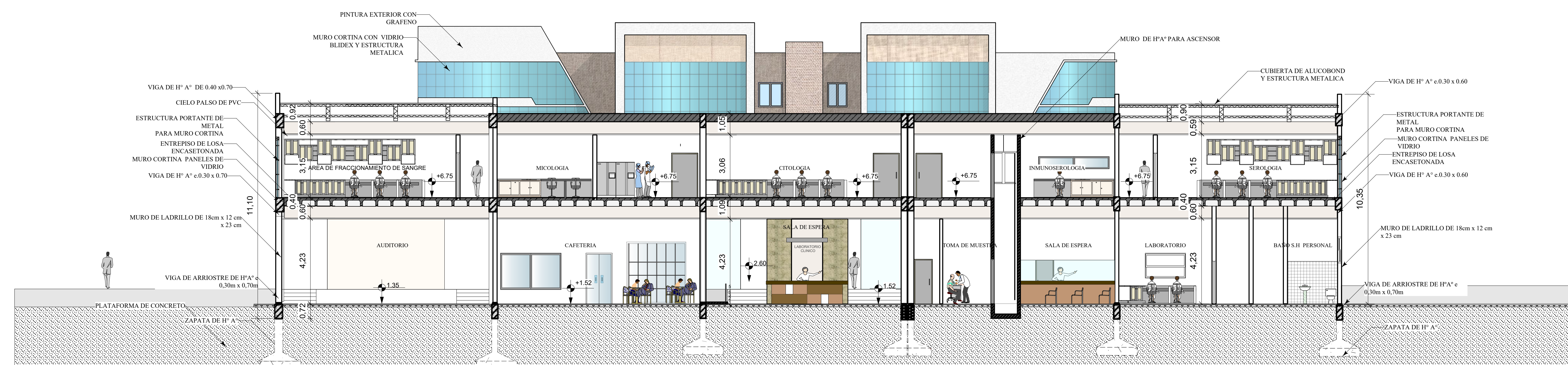

CORTE B -B"



CORTES

ESC.: 1:100

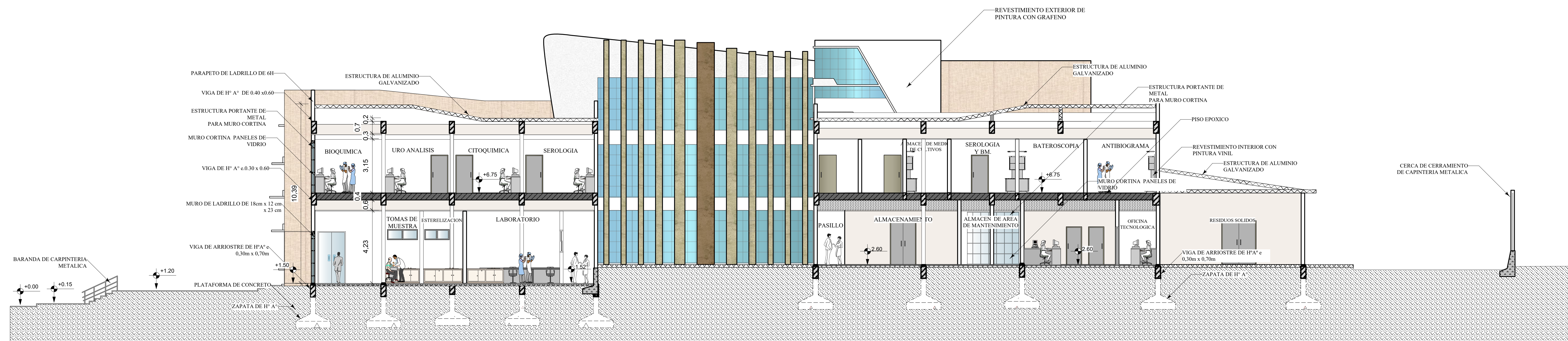

CORTE C -C"

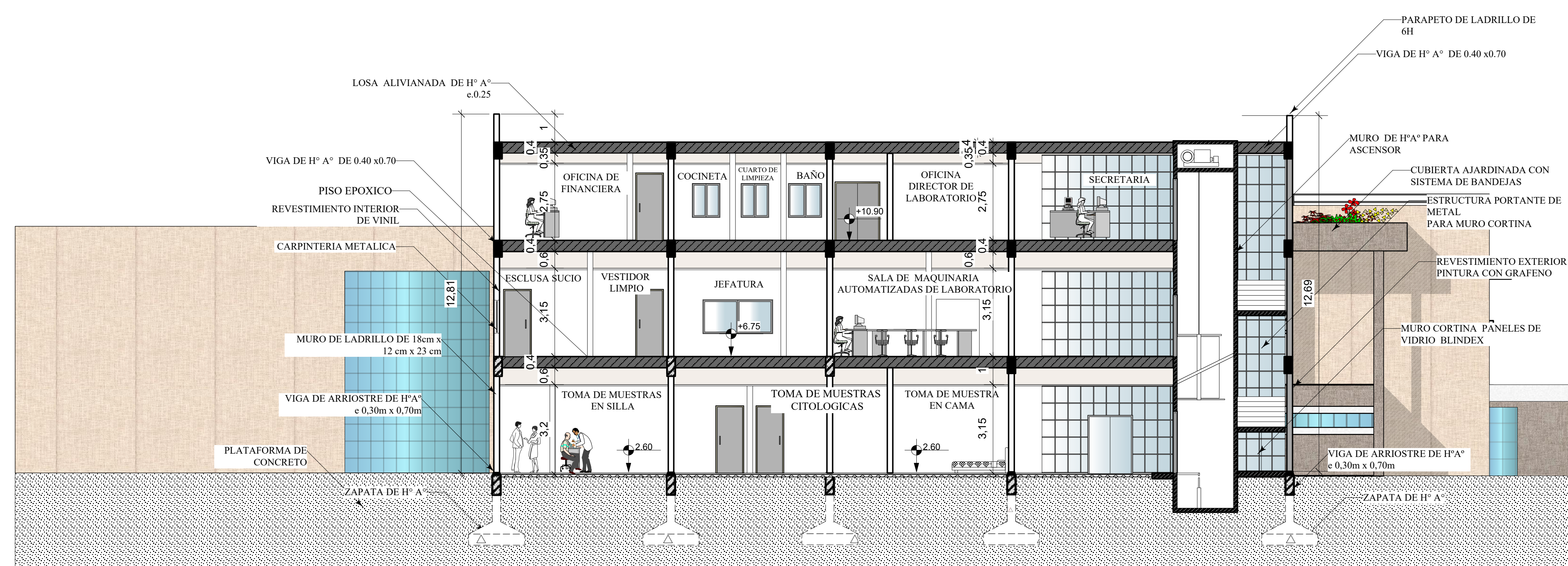

CORTE D -D"



CORTES

ESC.: 1:100

UNIVERSIDAD
AUTÓNOMA JUAN
MISAEEL SARACHO

FACULTAD DE CIENCIAS
Y TECNOLOGÍA

CARRERA DE
ARQUITECTURA Y
URBANISMO



PROYECTO
DE

"LABORATORIO
CLÍNICO DE ALTA
COMPLEJIDAD PARA
LA CIUDAD DE
TARIJA"

TES - 501
GESTIÓN
JULIO-2022

DOCENTE GUÍA:

ARQ. SANCHEZ MORALES
LUIS JAVIER

ESTUDIANTE:
UNV. BEJARANO ARENAS
MARCELA RUTH

LÁMINA N° 10.9

