



"LABORATORIO CLÍNICO DE ALTA COMPLEJIDAD PARA LA CIUDAD DE TARIJA"

TES - 501  
GESTIÓN  
JULIO-2022

DOCENTE GUÍA:

ARQ. SANCHEZ MORALES  
LUIS JAVIER

ESTUDIANTE:  
UNV. BEJARANO ARENAS  
MARCELA RUTH

LÁMINA N° 15.1

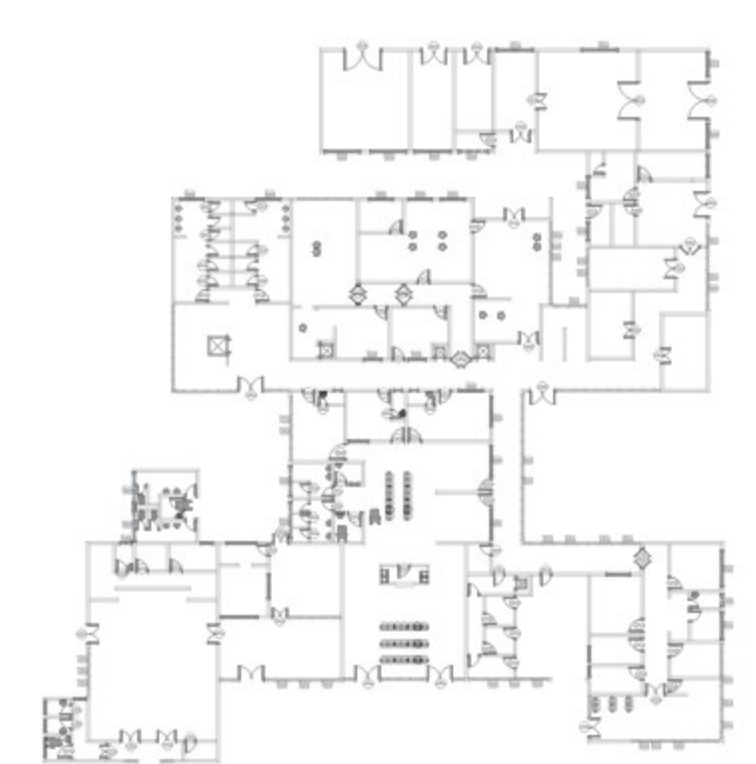
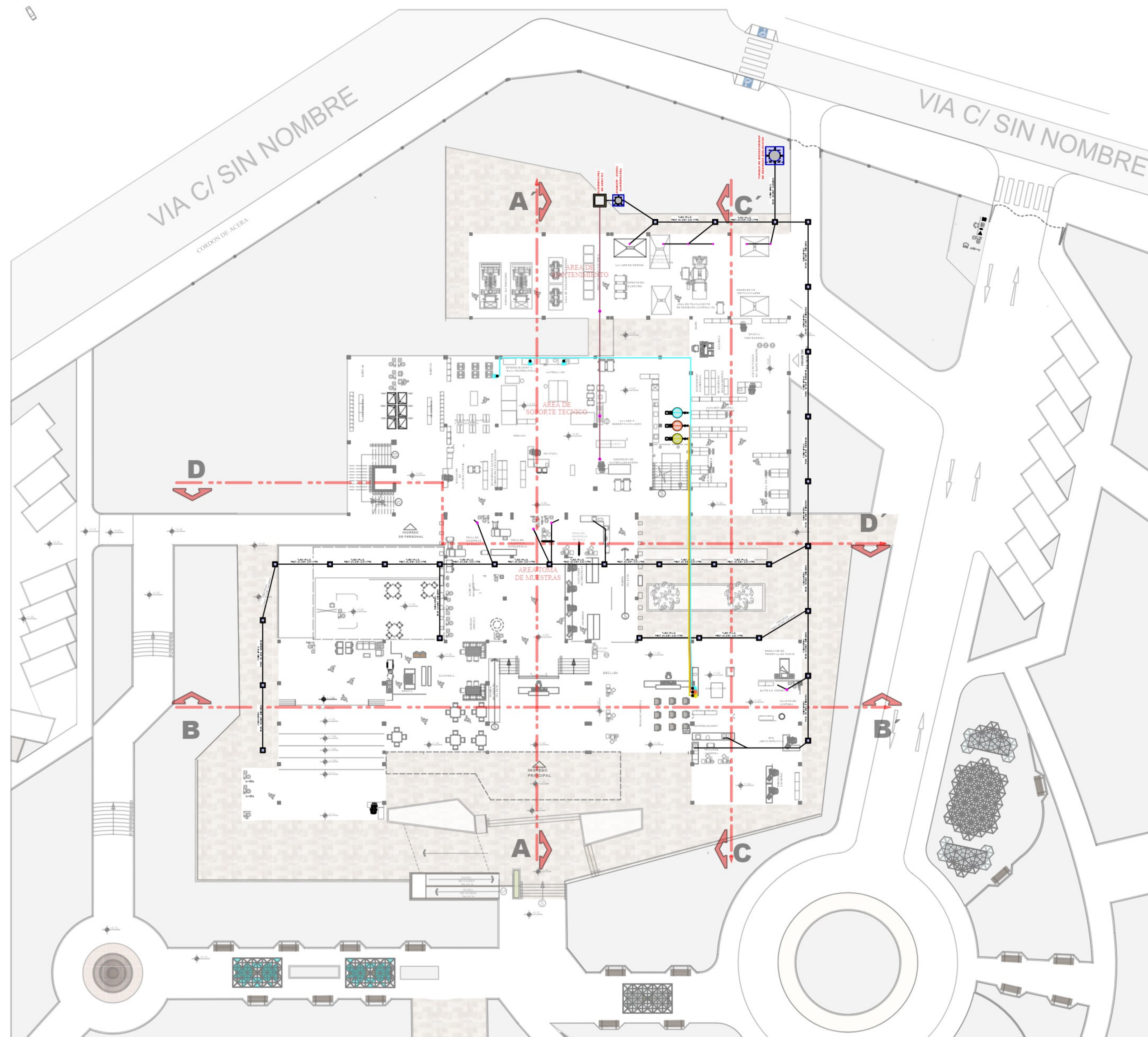
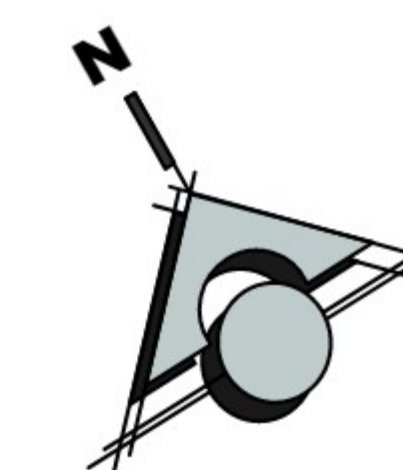

REFERENCIA INSTALACIONES	
	TANQUE DE BIOSEGURIDAD DE RESIDUOS BIOLÓGICOS.
	FILTROS DE TRATAMIENTO
	MATRIZ DE BIOSEGURIDAD
	MATRIZ DE LIQUIDOS ALTAMENTE INFECCIOSOS.
	CAMARA DE INSPECCION
	LLAVE DE PASO
	TANQUE DE AIRE COMPRIMIDO
	TANQUE GAS METANO
	TANQUE GAS ACETILENO
	MATRIZ DE AIRE COMPRIMIDO
	MATRIZ GAS METANO
	MATRIZ GAS ACETILENO
	MEDIDOR
	VALVULA REDUCTORA DE PRESION
	VALVULA DE REGULACION
	LLAVE DE PASO
	SALIDA DE AIRE COMPRIMIDO
	SALIDA GAS METANO
	SALIDA GAS ACETILENO

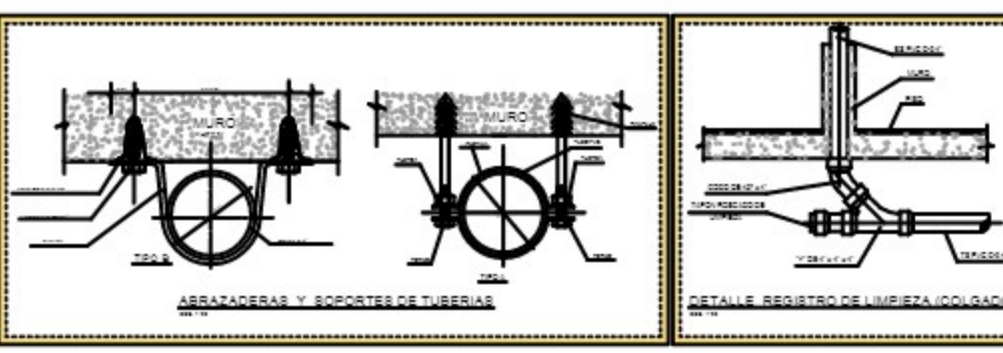
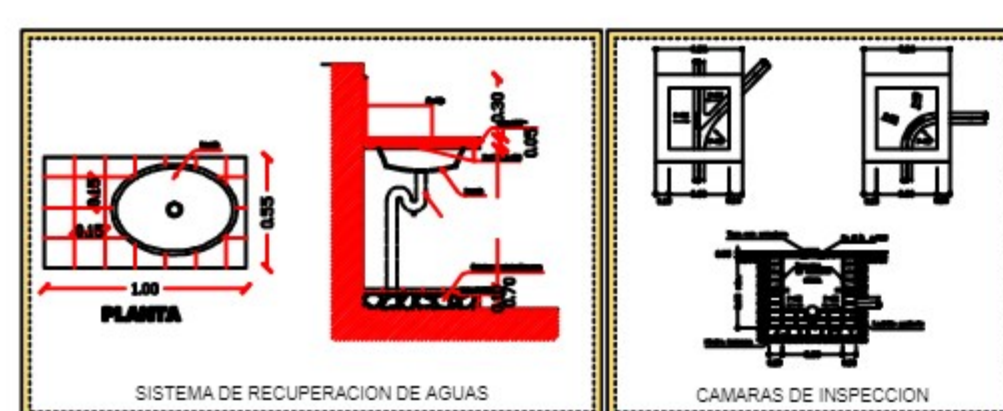

PLANO DE INSTALACIONES DE BIOSEGURIDAD (RESIDUOS BIOLÓGICOS), GASES PLANTA BAJA

ESC.: 1:200

REFERENCIA INSTALACIONES	
	TANQUE DE BIOSEGURIDAD DE RESIDUOS BIOLÓGICOS
	FILTRIS DE TRATAMIENTO
	MATRIZ DE BIOSEGURIDAD
	MATRIZ DE LIQUIDOS ALTAMENTE INFECCIOSOS
	CAMARA DE INSPECCION
	LLAVE DE PASO
	TANQUE DE AIRE COMPRIMIDO
	TANQUE GAS METANO
	TANQUE GAS ACETILENO
	MATRIZ DE AIRE COMPRIMIDO
	MATRIZ GAS METANO
	MATRIZ GAS ACETILENO
	MEDIDOR
	VALVULA REDUCTORA DE PRESION
	VALVULA DE REGULACION
	LLAVE DE PASO
	SALIDA DE AIRE COMPRIMIDO
	SALIDA GAS METANO
	SALIDA GAS ACETILENO

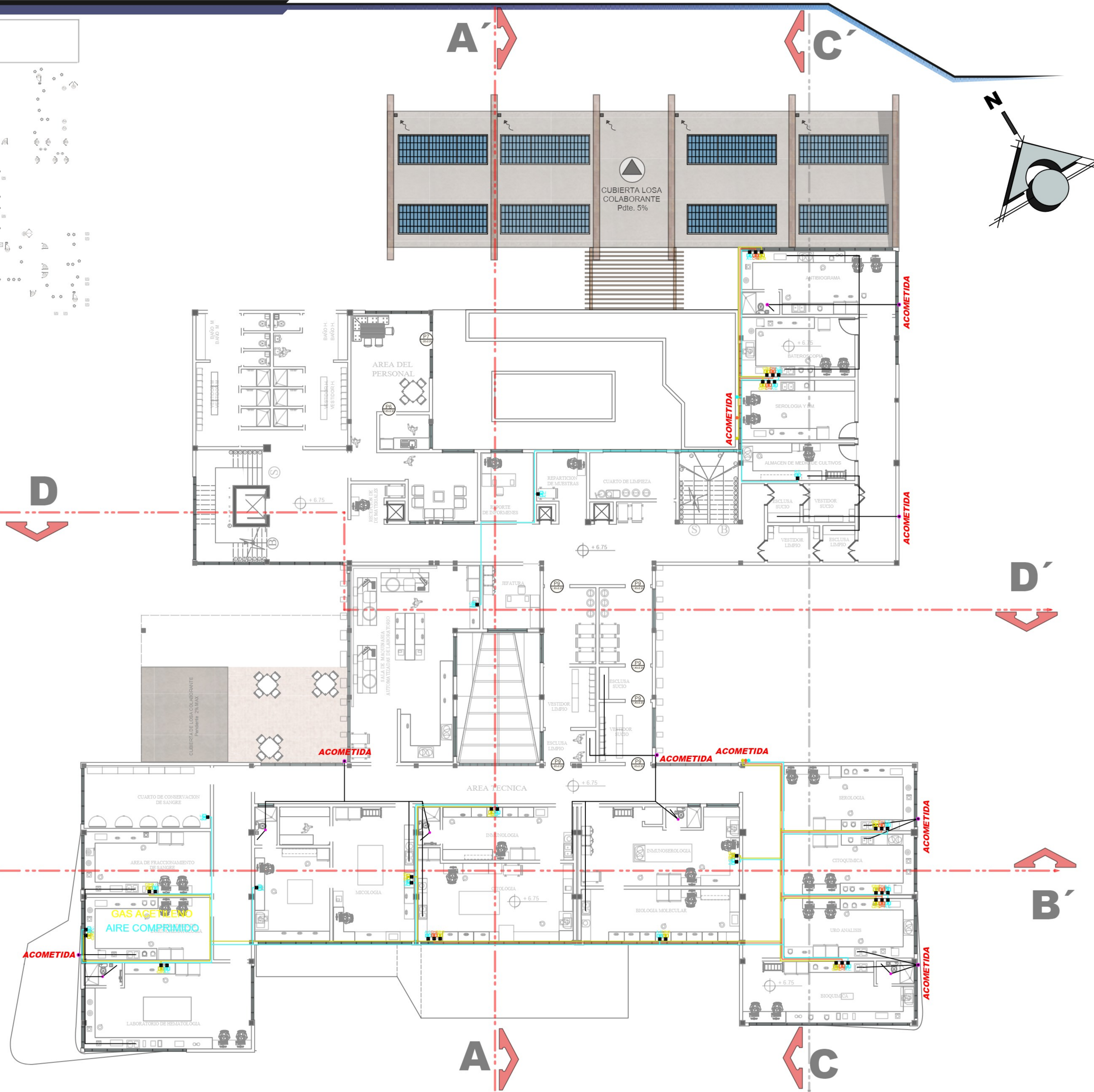
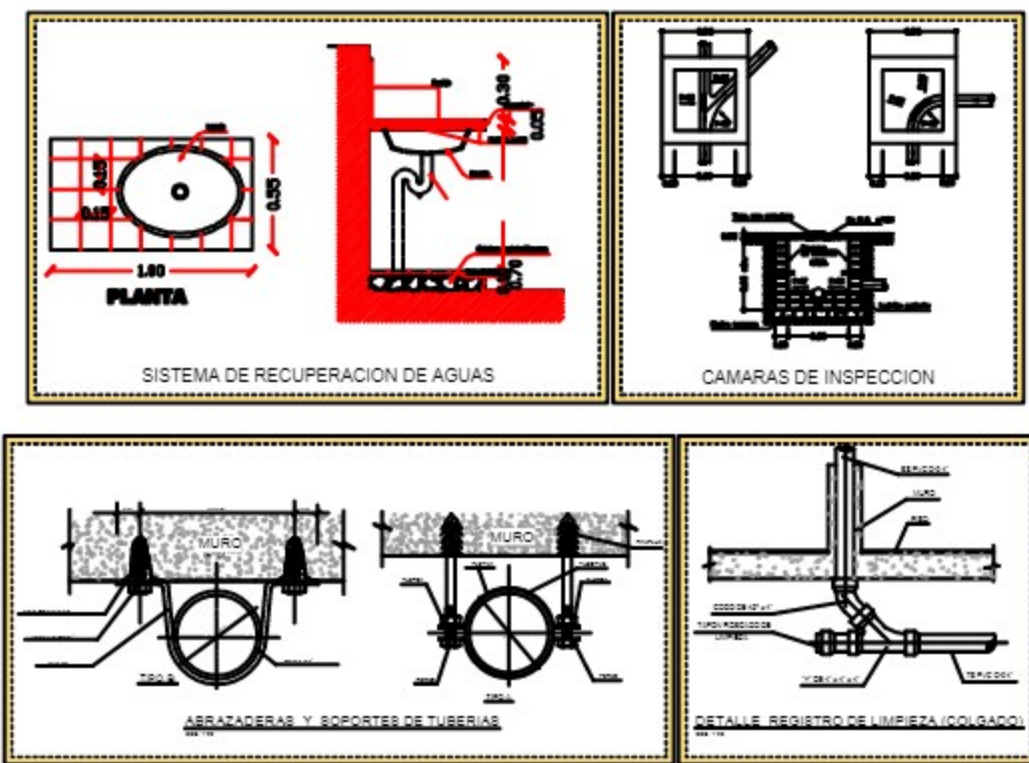

**PROYECTO DE**

UNIVERSIDAD AUTÓNOMA JUAN MISAEL SARACHO  
 FACULTAD DE CIENCIAS Y TECNOLOGÍA  
 CARRERA DE ARQUITECTURA Y URBANISMO



**"LABORATORIO CLÍNICO DE ALTA COMPLEJIDAD PARA LA CIUDAD DE TARIJA"**

TES - 501  
 GESTIÓN  
 JULIO-2022

DOCENTE GUÍA:

ARQ. SANCHEZ MORALES  
 LUIS JAVIER

ESTUDIANTE:

UNV. BEJARANO ARENAS  
 MARCELA RUTH

**LÁMINA N° 15.2**



**PLANO DE INSTALACIONES DE BIOSEGURIDAD (RESIDUOS BIOLÓGICOS), GASES PRIMER PISO**

**ESC.: 1:100**



CONOS PARA SEÑALIZACION DE PRECAUCION Esc 1:50



CONOS PARA SEÑALIZACION DE IDENTIFICACION DE EQUIPOS CONTRA INCENDIOS Esc 1:50



ICONOS PARA SEÑALIZACION DE PROHIBICION Esc 1:50



ICONOS PARA SEÑALIZACION DE OBLIGACION Esc 1:10



ICONOS PARA SEÑALIZACION DE INFORMACION E IDENTIFICACION Esc 1:50

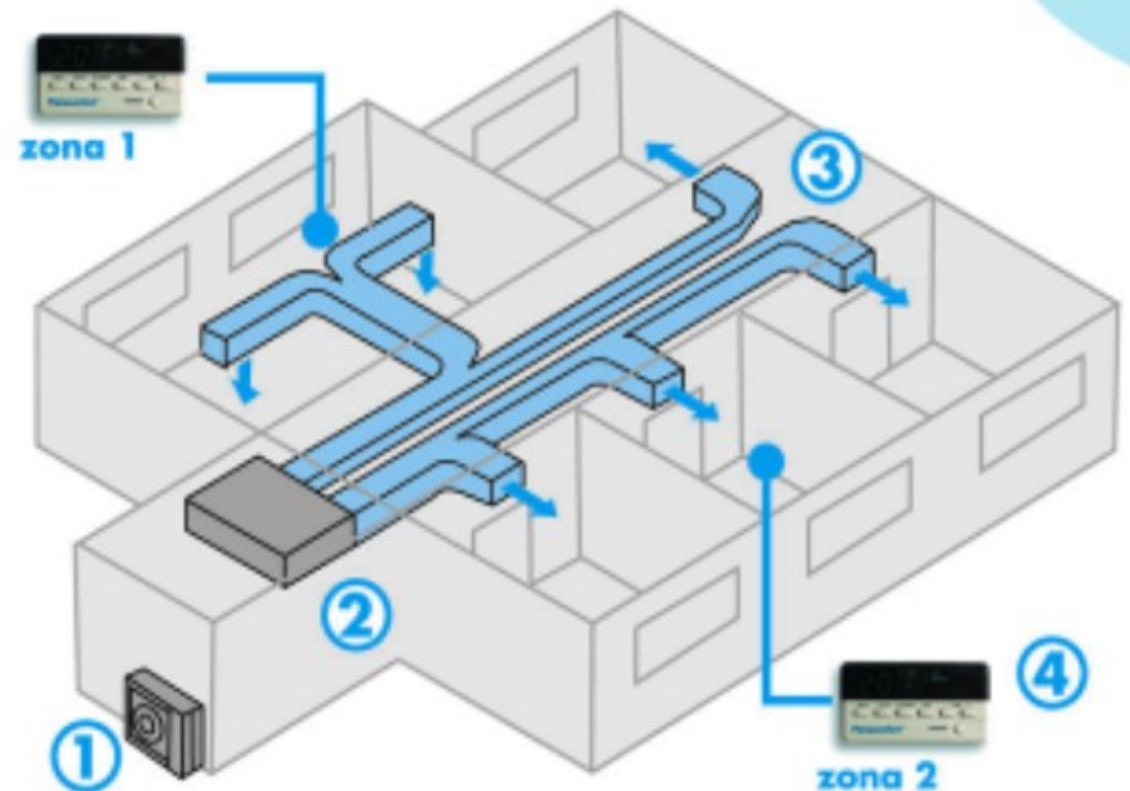
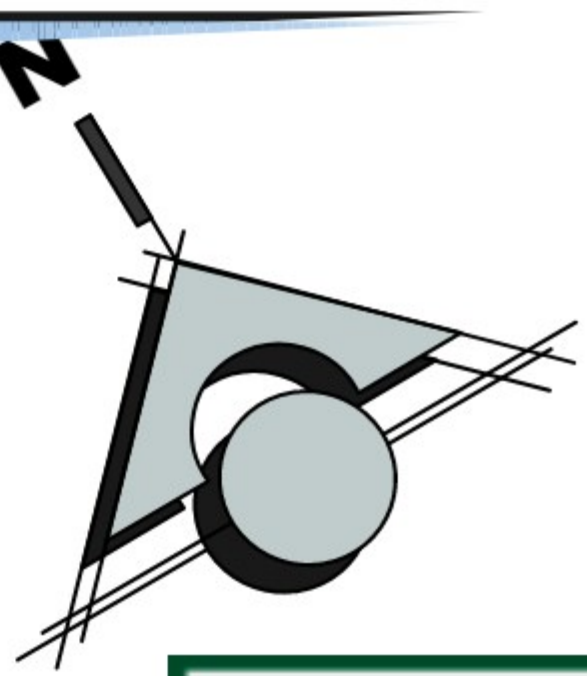

Referencia Instalación, Eléctrica	
M	Sistema de Medición
TE	Tablero general, puesto a tierra
TE	Tablero de emergencia, puesto a tierra
TE-1	Tablero de distribución, puesto a tierra
TE-1	CIRCUITO ELECTRICICO
AC	DUCTO PANEL ALUMINIO (Aire Acondicionado)
AC	DIFUSOR A.C.
AC	DUCTO PANEL ALUMINIO (Filtro Hepa)
EH	ARTEFACTO FILTRO HEPA

**PROYECTO DE**

UNIVERSIDAD AUTÓNOMA JUAN MISAEL SARACHO  
FACULTAD DE CIENCIAS Y TECNOLOGÍA  
CARRERA DE ARQUITECTURA Y URBANISMO

**"LABORATORIO CLÍNICO DE ALTA COMPLEJIDAD PARA LA CIUDAD DE TARIJA"**

**TES - 501  
GESTIÓN  
JULIO-2022**

DOCENTE GUÍA:

ARQ. SANCHEZ MORALES  
LUIS JAVIER

ESTUDIANTE:

UNV. BEJARANO ARENAS  
MARCELA RUTH

**LÁMINA N°15.3**



**INSTALACION ESPECIAL DE CALEFACCION -FILTRIO HEPA - SEÑALETICA PLANTA BAJA**

**ESC.: 1:100**



CONOS PARA SEÑALIZACION DE PRECAUCION Esc 1:50



ICONOS PARA SEÑALIZACION DE IDENTIFICACION DE EQUIPOS CONTRA INCENDIOS Esc 1:50



ICONOS PARA SEÑALIZACION DE PROHIBICION Esc 1:50



ICONOS PARA SEÑALIZACION DE OBLIGACION Esc 1:10



ICONOS PARA SEÑALIZACION DE INFORMACION E IDENTIFICACION Esc 1:50

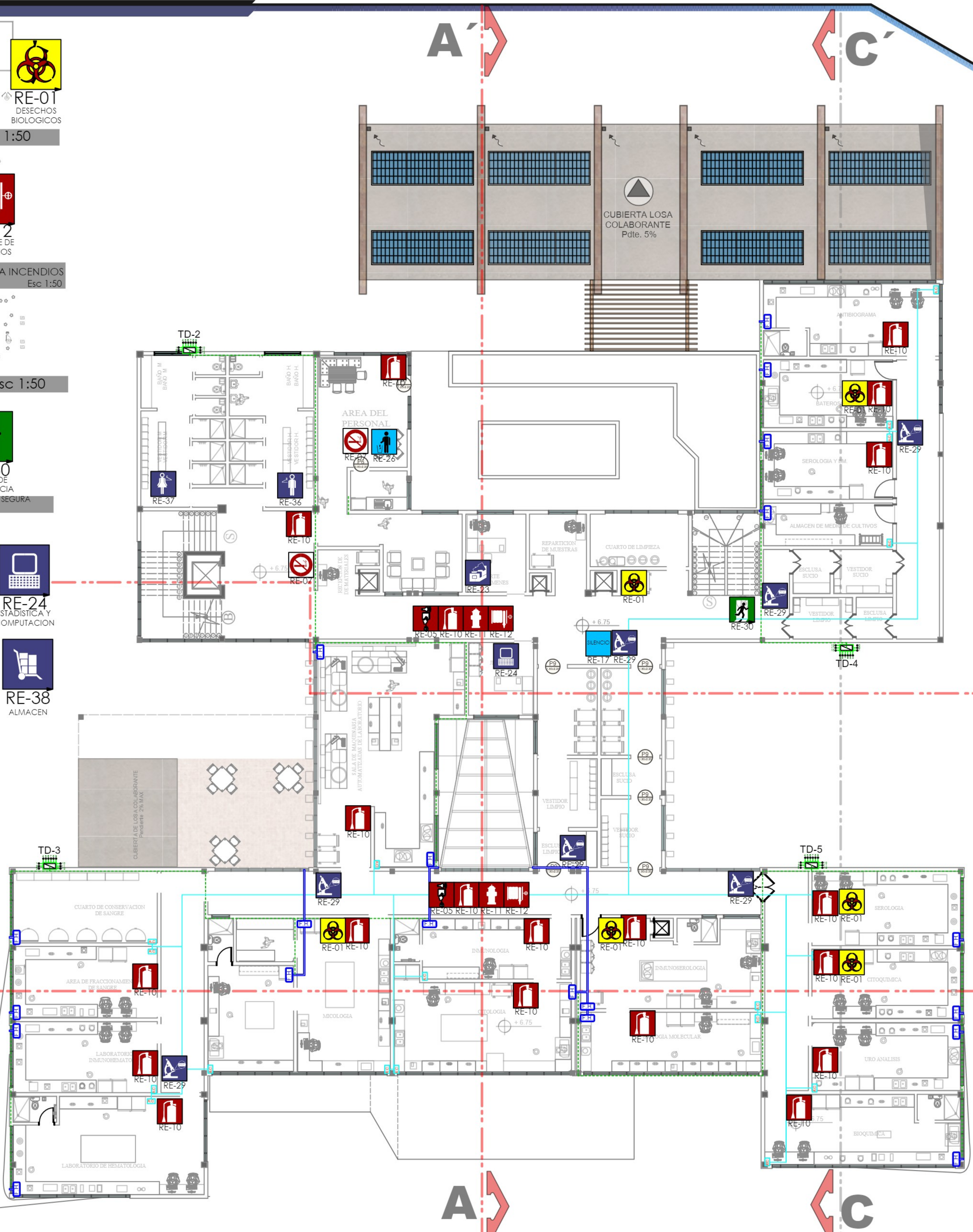

Referencia Instalación, Eléctrica	
M	Sistema de Medición
TE	Tablero general, puesto a tierra
TE	Tablero de emergencia, puesto a tierra
TE-1	Tablero de distribución, puesto a tierra
TE-1	CIRCUITO ELÉCTRICO
TE-1	DUCTO PANEL ALUMINIO (Aire Acondicionado)
AC	DIFUSOR A.C.
AC	DUCTO PANEL ALUMINIO (Filtro Hepa)
AC	ARTEFACTO FILTRO HEPA

**PROYECTO DE**

UNIVERSIDAD AUTÓNOMA JUAN MISAEL SARACHO  
 FACULTAD DE CIENCIAS Y TECNOLOGÍA  
 CARRERA DE ARQUITECTURA Y URBANISMO

**"LABORATORIO CLÍNICO DE ALTA COMPLEJIDAD PARA LA CIUDAD DE TARIJA"**

TES - 501  
**GESTIÓN JULIO-2022**

DOCENTE GUÍA:

ARQ. SANCHEZ MORALES LUIS JAVIER

ESTUDIANTE:

UNV. BEJARANO ARENAS MARCELA RUTH

**LÁMINA N° 15.4**



**INSTALACION ESPECIAL DE CALEFACCION -FILTRA HEPA - SEÑALETICA PRIMER PISO**

**ESC.: 1:100**



REFERENCIA



RE-10  
EXTINTOR DE  
INCENDIOS



RE-07  
NO FUMAR



RE-17  
SILENCIO



RE-26  
MANTEGA LA  
LIMPIEZA



RE-30  
SALIDA DE  
EMERGENCIA



RE-23  
ARCHIVO / EXPEDIENTES  
MEDICOS



RE-24  
ESTADISTICA Y  
COMPUTACION

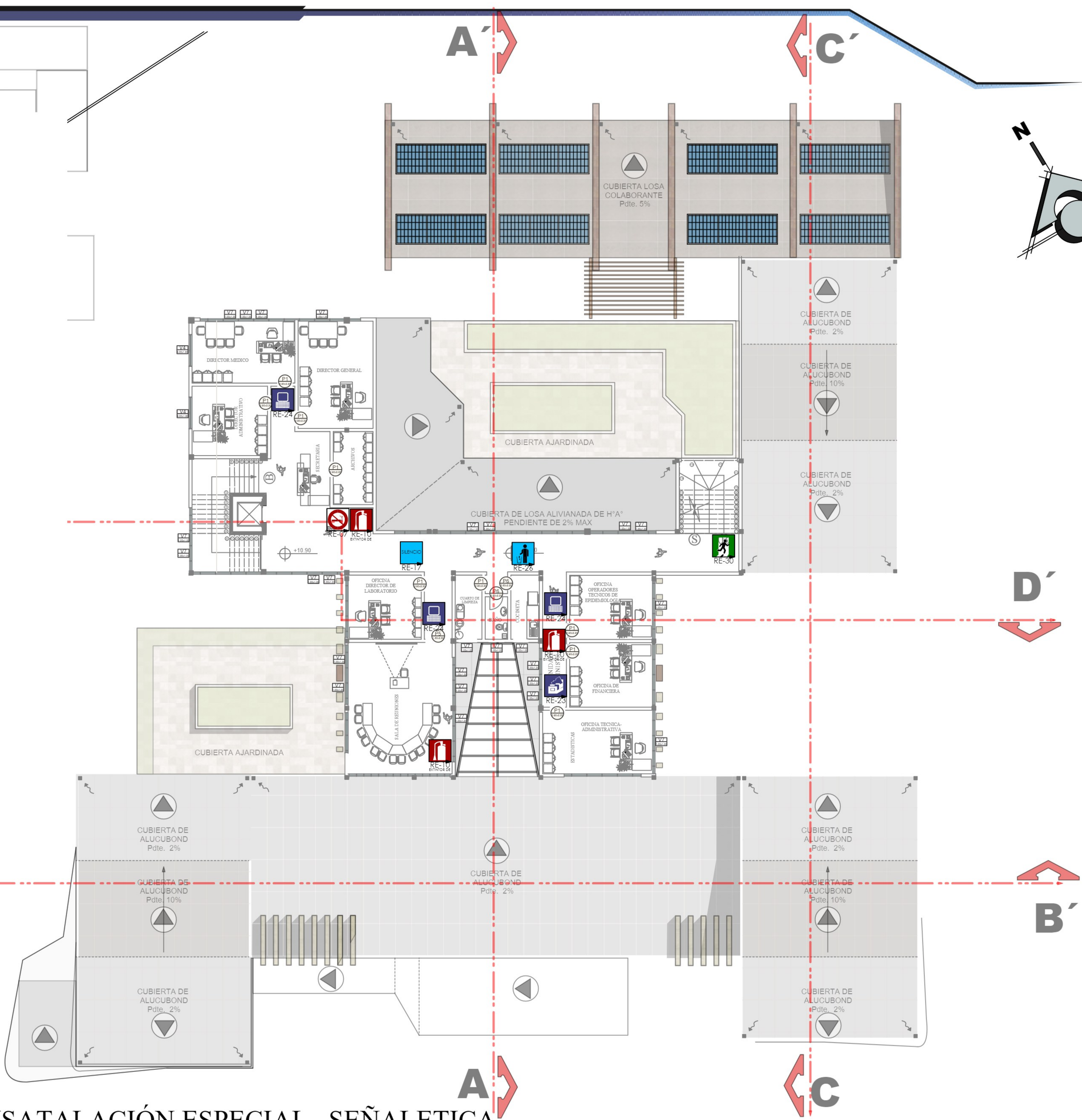
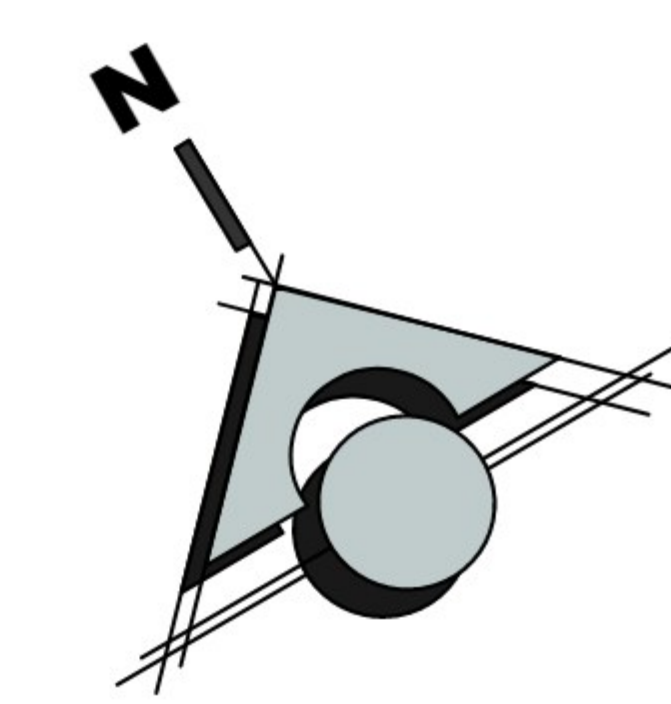

**PROYECTO DE**

UNIVERSIDAD AUTÓNOMA JUAN MISAEL SARACHO  
FACULTAD DE CIENCIAS Y TECNOLOGÍA  
CARRERA DE ARQUITECTURA Y URBANISMO

**"LABORATORIO CLÍNICO DE ALTA COMPLEJIDAD PARA LA CIUDAD DE TARIJA"**

**TES - 501  
GESTIÓN  
JULIO-2022**

DOCENTE GUÍA:

ARQ. SANCHEZ MORALES  
LUIS JAVIER

ESTUDIANTE:  
UNV. BEJARANO ARENAS  
MARCELA RUTH

**LÁMINA N°8**



**INSATALACIÓN ESPECIAL SEÑALETICA**

**ESC.: 1:100**



"LABORATORIO CLÍNICO DE ALTA COMPLEJIDAD PARA LA CIUDAD DE TARIJA"

TES - 501  
GESTIÓN  
JULIO-2022

DOCENTE GUÍA:

ARQ. SANCHEZ MORALES  
LUIS JAVIER

ESTUDIANTE:

UNV. BEJARANO ARENAS  
MARCELA RUTH

LÁMINA N° 15.6

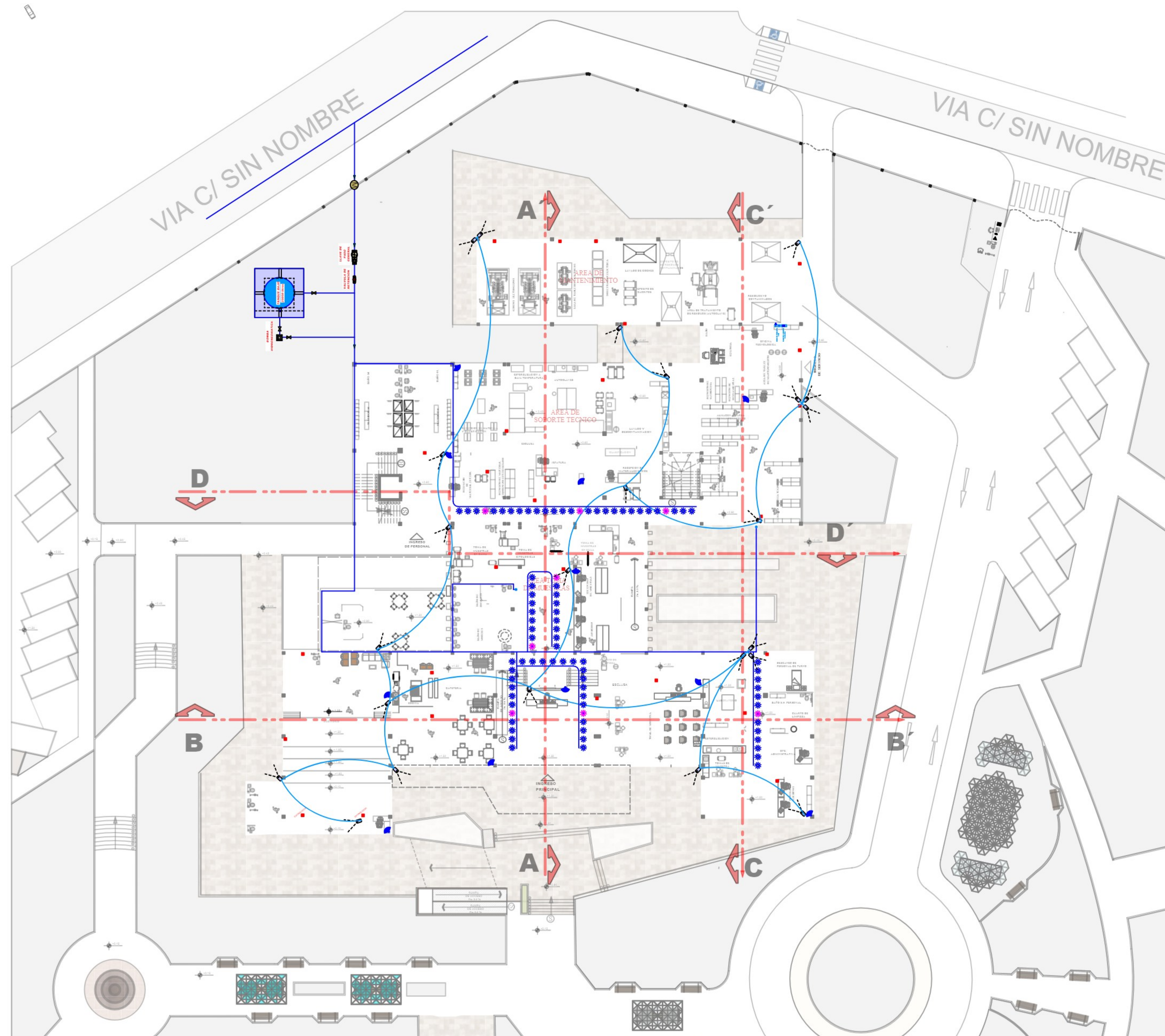

REFERENCIA INSTALACIONES	
	WI - FI
	CAMARA
	ASPERSORES CONTRA INCENDIOS
	MATRIZ DE AGUA POTABLE
	EXTINGUIDOR
	DETECTOR DE HUMO
	TANQUE BAJO 10000 litros
	SISTEMA DE MEDICION
	VALVULA DE RETENCION
	LLAVE DE PASO GENERAL
	LLAVE DE PASO GLOBO

ESQUEMA OPERATIVO WIFI

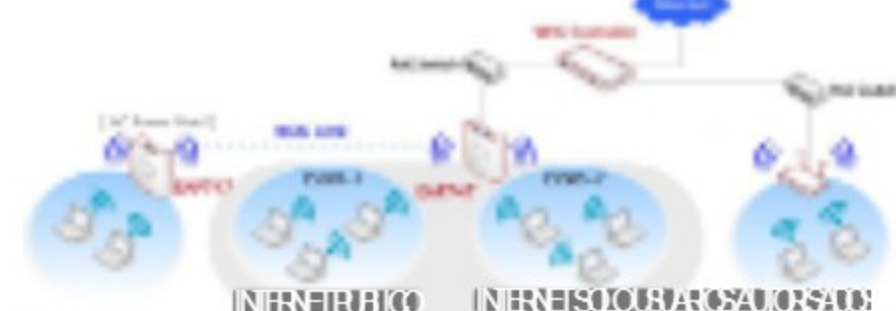

INSTALACIONES ESPECIALES DE WIFI - CAMARAS - SISTEMA CONTRA INCENDIO DE PLANTA BAJA

ESC.: 1:200