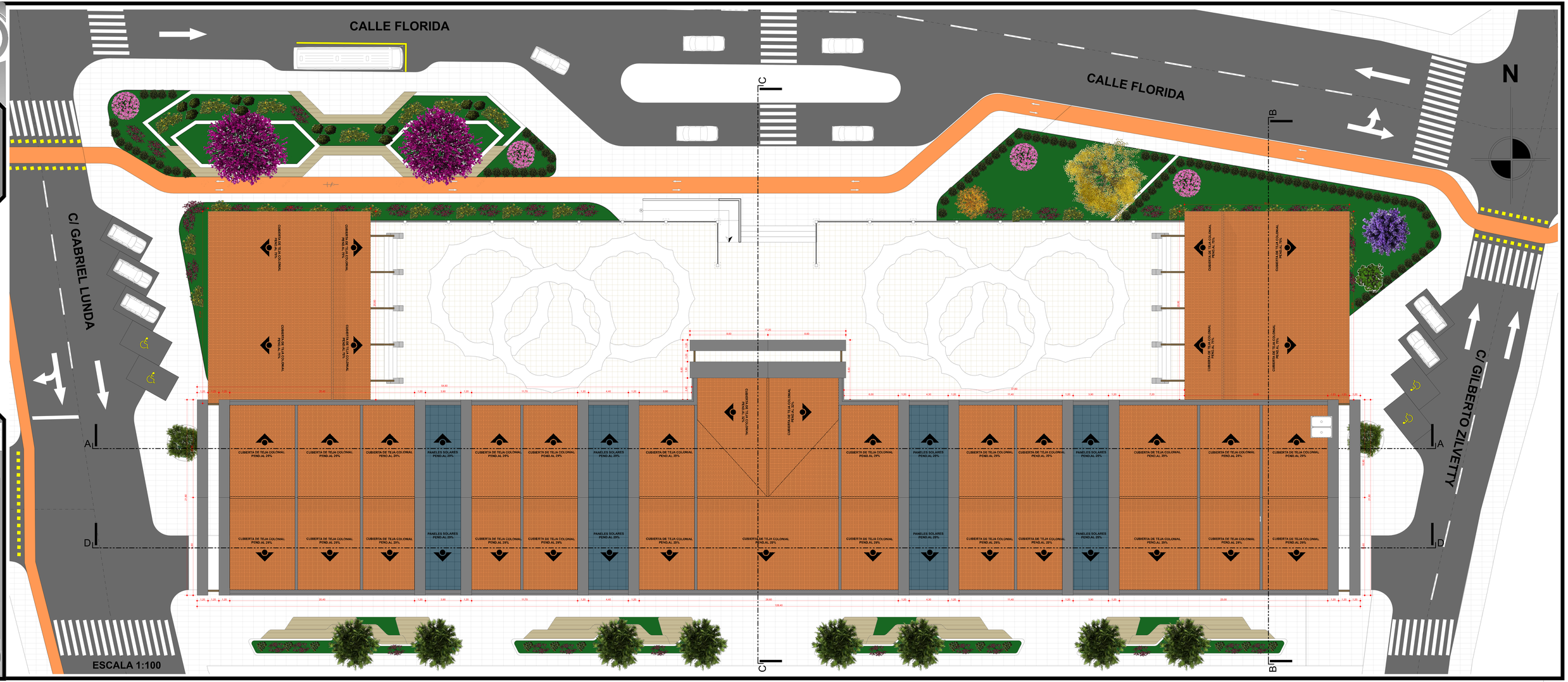

10.11/11

...PLANTA SITIO Y TECHOS...

UNIVERSIDAD AUTÓNOMA JUAN MIGUEL SARACHO
FACULTAD DE CIENCIAS Y TECNOLOGÍA

PROYECTO: DISEÑO ARQUITECTÓNICO MERCADO PRINCIPAL EN LA LOCALIDAD DE SAN LORENZO PROVINCIA MENDEZ DEL DPTO. DE TARIJA

DOCENTE: ARQ. BORIS VILLENA ALVARO

...CARRERA DE ARQUITECTURA Y URBANISMO...

ESTUDIANTE: GALLARDO DAUS ROCIO

MERCADO

12

UNIVERSIDAD AUTÓNOMA JUAN MISAEL SARACHO
FACULTAD DE CIENCIAS Y TECNOLOGÍA

TÍTULO: PROPUESTA ARQUITECTÓNICA EN LA SOLUCIÓN ARQUITECTÓNICA

PROYECTO: DISEÑO ARQUITECTÓNICO MIXTO CON INSERTO EN EL LOCAL UNIDAD DE SAN LORENZO, PROVINCIA MINISTRE DEL DISTRITO DE TARIJA

DOCENTE: ARQ. BORDA VILLENA ALVARO

ESTUDIANTE: GALLARDO DALIS ROCIO
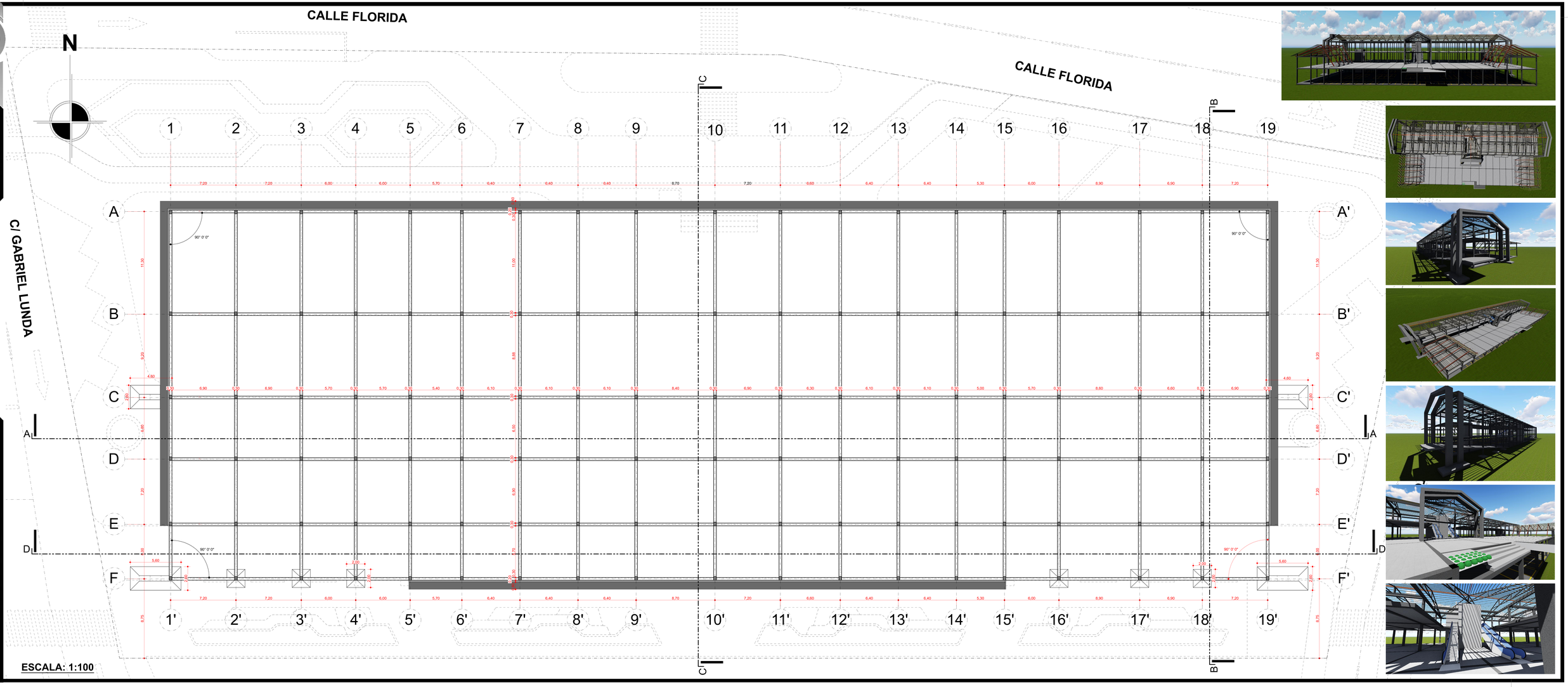
...CARRERA DE ARQUITECTURA Y URBANISMO...