



PROYECTO ARQUITECTONICO.

6.- JUSTIFICACION DE LA FORMA

SE ELEVARON DICHAS AREAS A NIVEL SUPERIOR, CREAMO UN INTERSECCION DE AREAS Y POR TANTO DE ESPACIOS

Y SE ADICIONO ALGUNAS FIGURAS QUE ENVUELVEN TODO EL CONJUNTO

La forma fue surgiendo a través de un proceso iterativo de perpendicularidad con la acera principal del terreno, que fueron formando bloques sólidos.

COMO SE TRATA DE BLOQUES SOLIDOS, SE ENTREVIERON PARTES EN FORMA DE OSGRADE.

6 PROYECTO: Diseño de un Complejo Multifuncional Cultural y Deportivo para personas mayores en la ciudad de Tarija.
DOCENTE: Arq. Patricia Miranda
ESTUDIANTE: BALDIVIEZO GUERRERO CINTHIA GRACE
CARACTER: Plano JUSTIFICACION DE LA FORMA

2.- PLANO UBICACIÓN Y EMPLAZAMIENTO

7 PROYECTO: Diseño de un Complejo Multifuncional Cultural y Deportivo para personas mayores en la ciudad de Tarija.
DOCENTE: Arq. Patricia Miranda
ESTUDIANTE: BALDIVIEZO GUERRERO CINTHIA GRACE
CARACTER: Plano UBICACIÓN Y emplazamiento



3. PROPUESTA PAISAJISTICA





3.2 PROPUESTA PAISAJÍSTICA (OTOÑO- INVIERNO)



8.3 PROPUESTA PAISAJISTICA PERSPECTIVAS



PRIMAVERA-VERANO



OTOÑO- INVIERNO



8.3
 PROYECTO: Diseño de un Complejo Multifuncional Cultural y Deportivo para personas mayores en la ciudad de Tarija.
 DISEÑADA: Arq. Patricia Miranda
 ESTUDIANTES: Baldiviezo Guerrero Cinthia Grace
 CARÁCTER: PLANO PROPUESTA PAISAJISTICA



4. PLANIMETRIA GENERAL



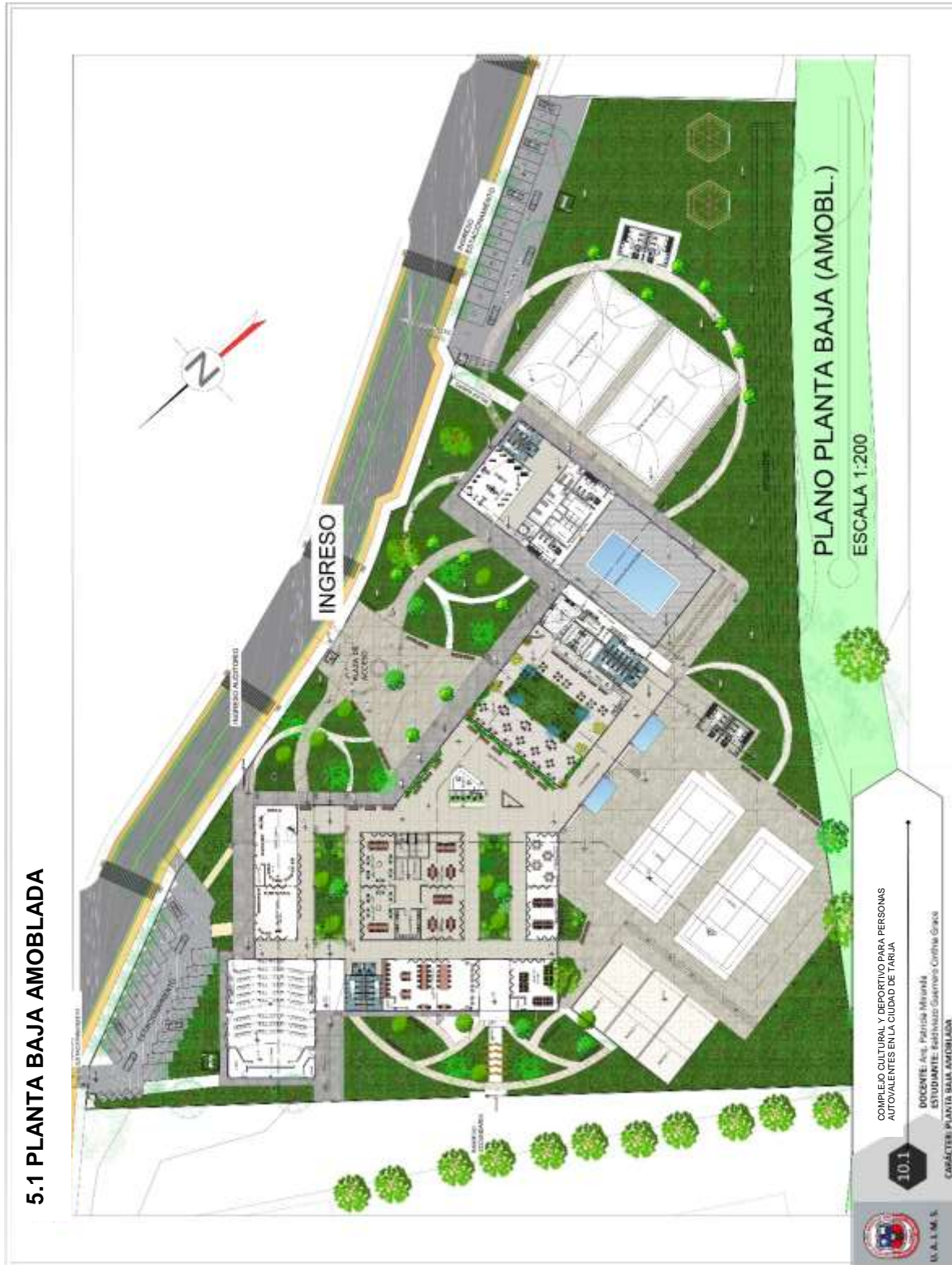



5.2 PLANTA 1ER PISO AMOBLADA

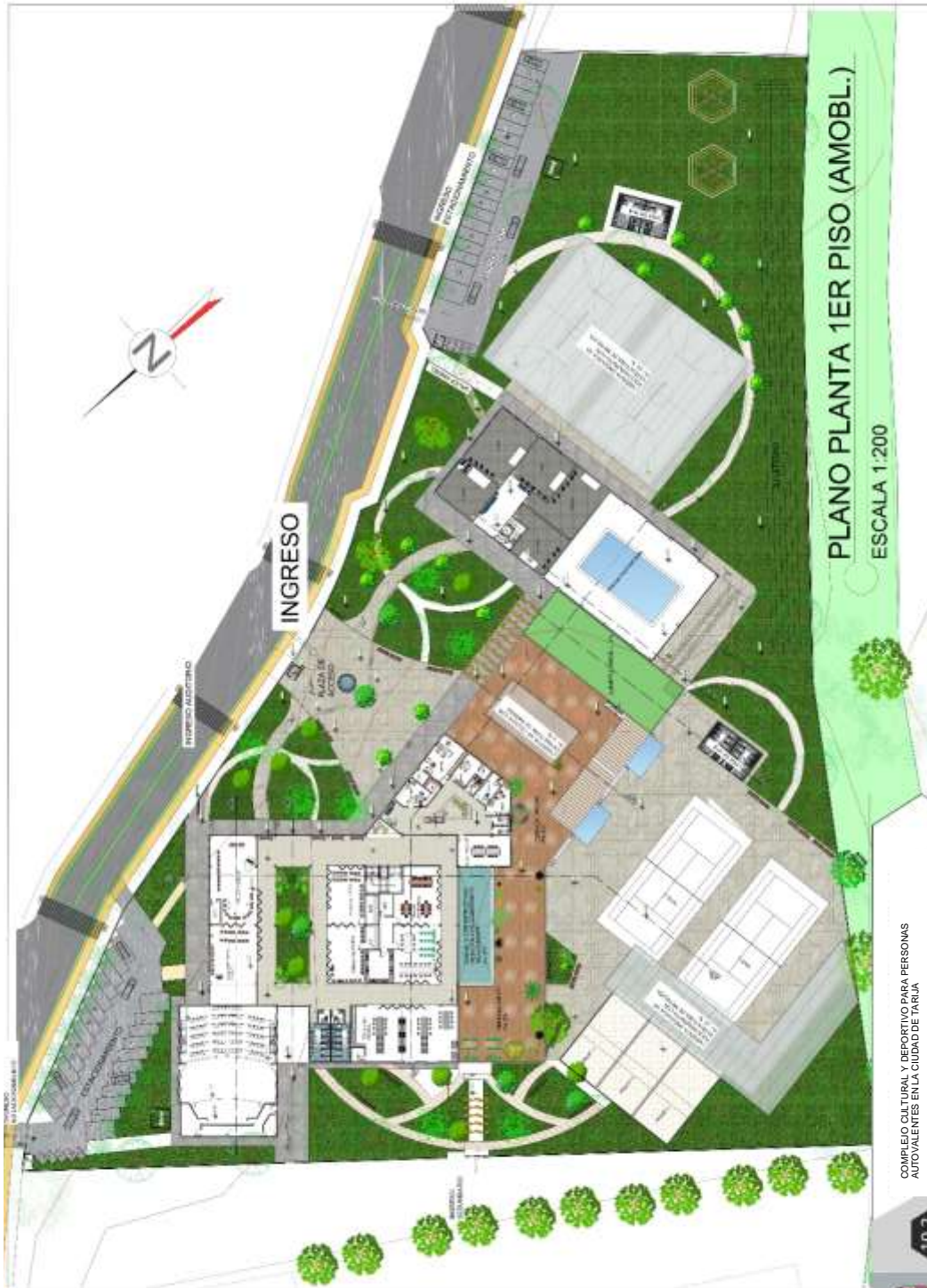

PLANO PLANTA 1ER PISO (AMOBL.)
ESCALA 1:200

10.2
COMPLEJO CULTURAL Y DEPORTIVO PARA PERSONAS AUTOVALENTES EN LA CIUDAD DE TARIJA
DOCENTE: Arq. Cynthia Guerrero
ESTUDIANTE: Baldivezo Guerrero Cynthia Grace
CARÁCTER: PLANTA 1ER PISO AMOBLADA





1 5.3 PLANTA 2DO PISO AMOBLADA

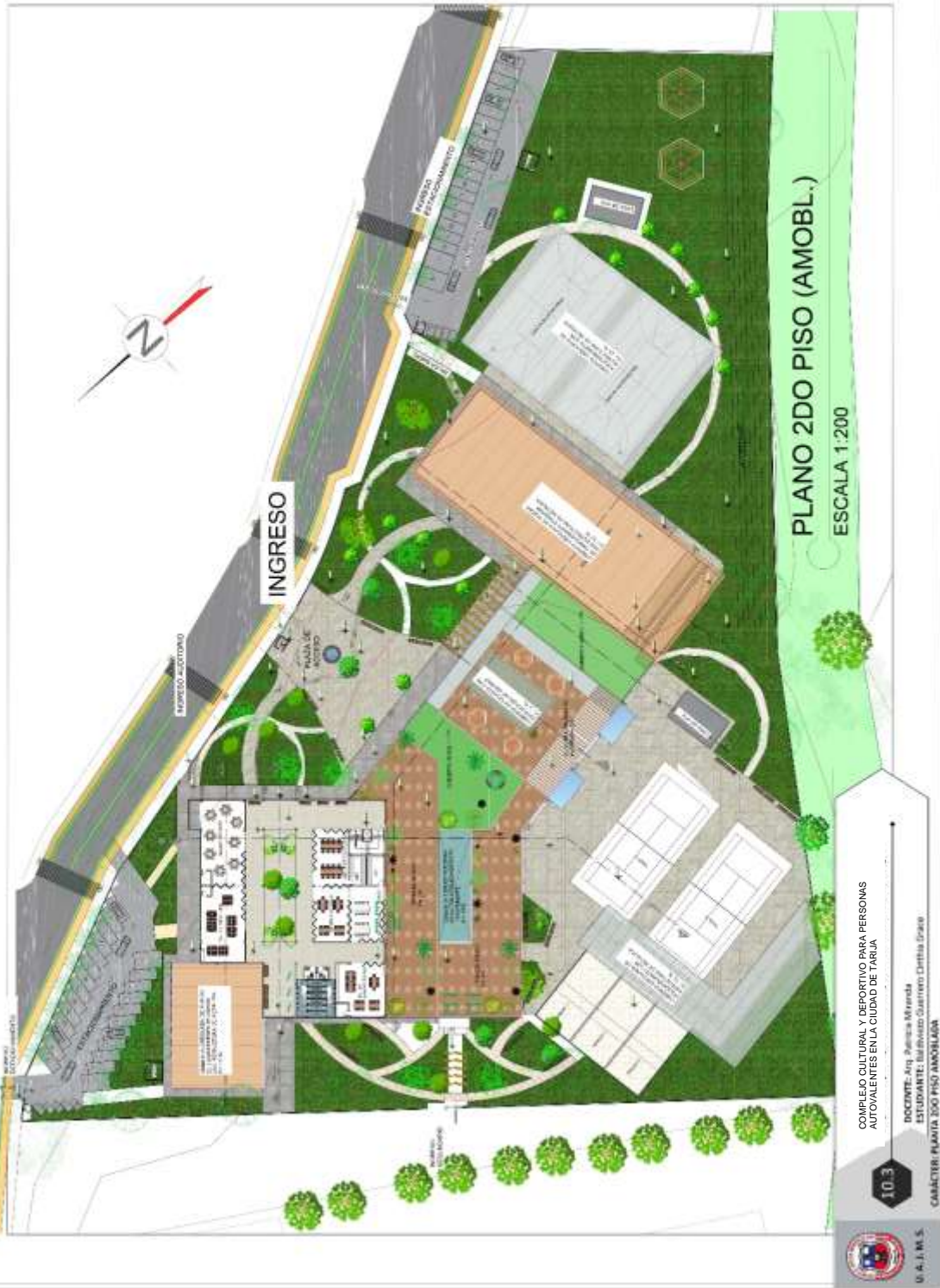



5.4 PLANTA BAJA ACOTADA

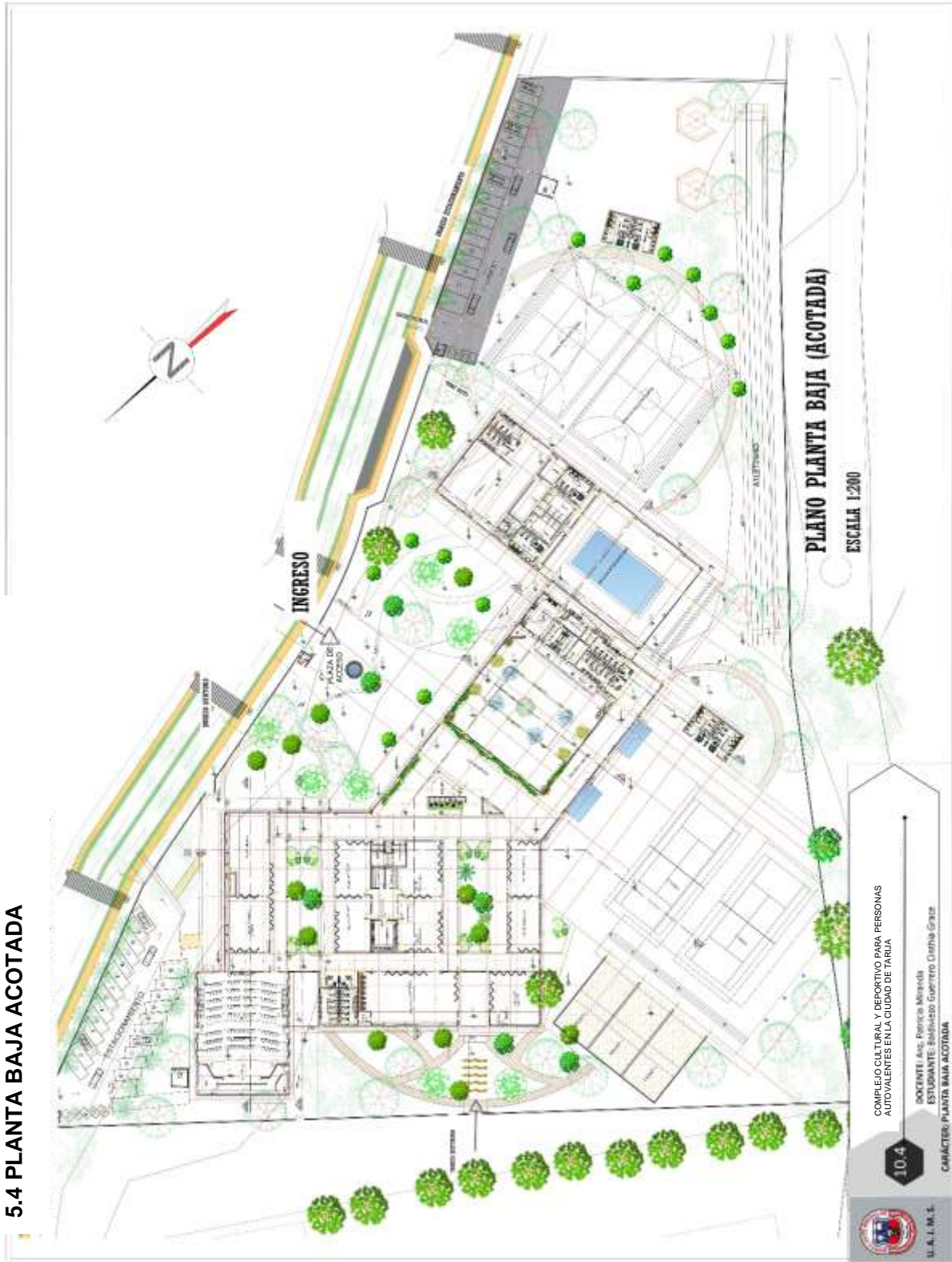



5.5 PLANTA 1ER PISO ACOTADA

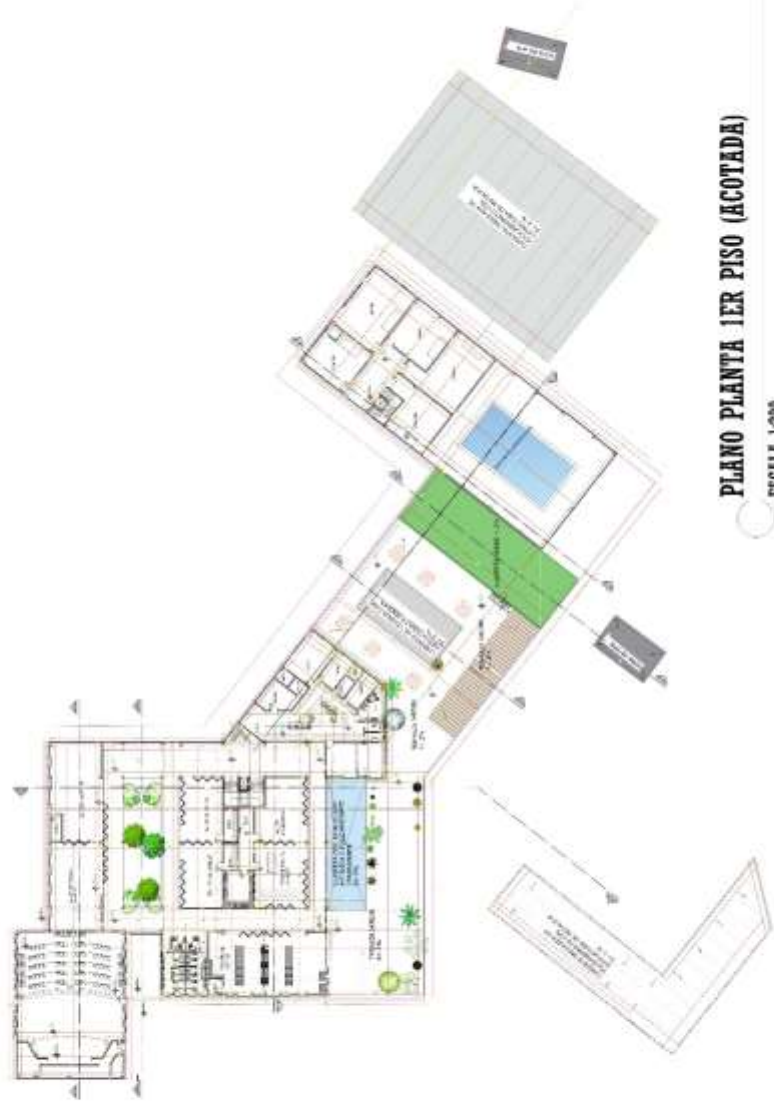

PLANO PLANTA 1ER PISO (ACOTADA)

ESCALA 1:200

10.5

COMPLEJO CULTURAL Y DEPORTIVO PARA PERSONAS AUTOVALENTES EN LA CIUDAD DE TARIJA

DISEÑADA POR: BALDIVIEZO GUERRERO CINTHIA GRACE

PROYECTO: PLANTA 1ER PISO ACOTADA



5.6 PLANTA 2DO PISO ACOTADA



PLANO PLANTA 2DO PISO (ACOTADA)

ESCALA 1:200

10.6

COMPLEJO CULTURAL Y DEPORTIVO PARA PERSONAS AUTOVALENTES EN LA CIUDAD DE TARIJA

BOVENITE, Av. Francia Afreñes ESTUDIANTE BALDIVIEZO GUERRERO Cinthia Grace

CARACTER: PLANTA 2DO PISO ACOTADA



5.9 FACHADAS ARQUITECTONICAS



FACHADA OESTE



FACHADA LATERAL NOROESTE



FACHADA POSTERIOR SUROESTE



FACHADA PRINCIPAL NORESTE



0,9

PROYECTO: Diseño de un Complejo Multifuncional Cultural y Deportivo para personas mayores en la ciudad de Tarija.

DOCENTE: Arq. Patricia Miroslava ESTEBERANTO, Estudiante Guerrero Cinthia Grace

CARÁCTER: PLANO PROPUESTA PASAJERISTA

PERSPECTIVAS INTERIORES





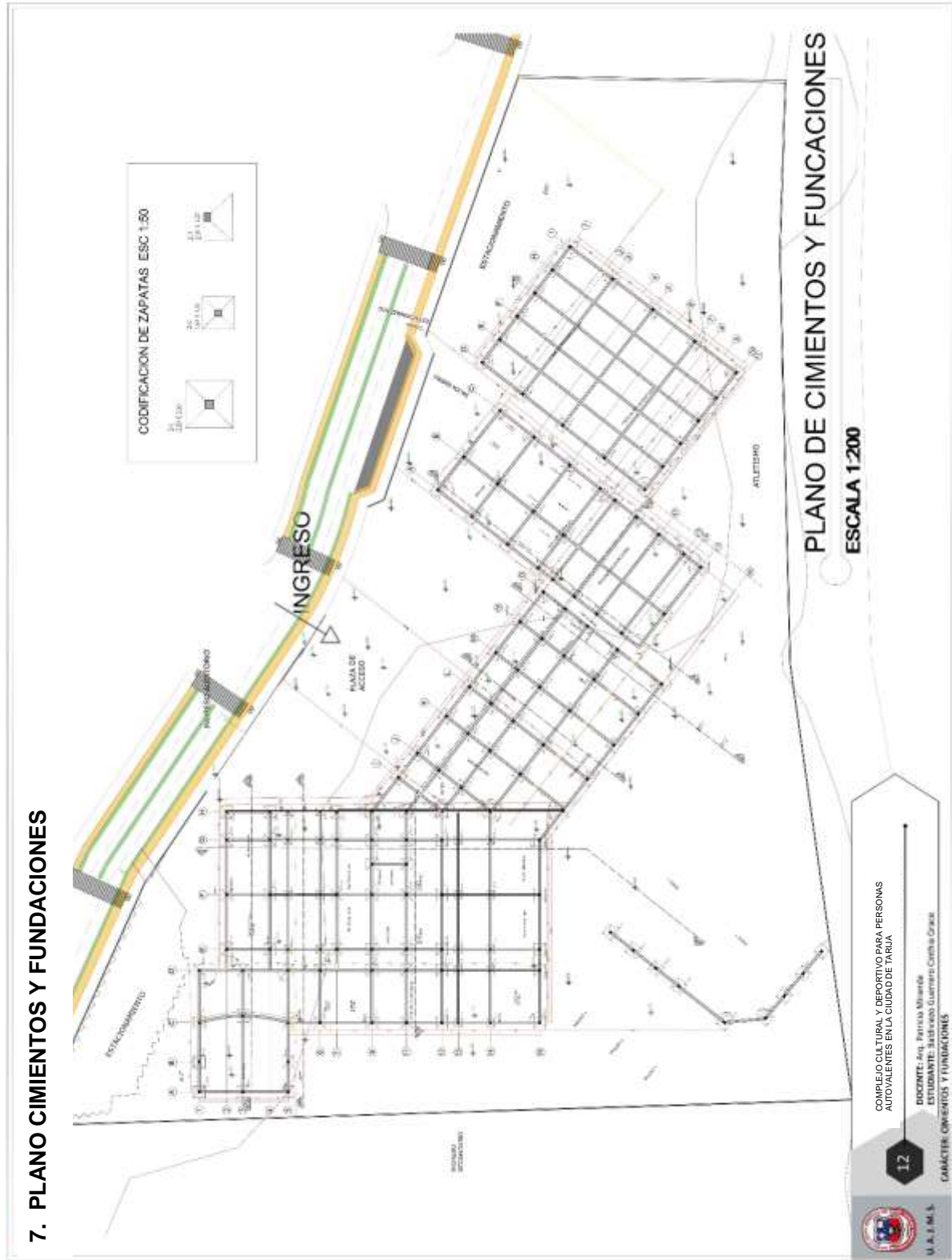



8. INSTALACIONES SANITARIAS- PLANTA BAJA

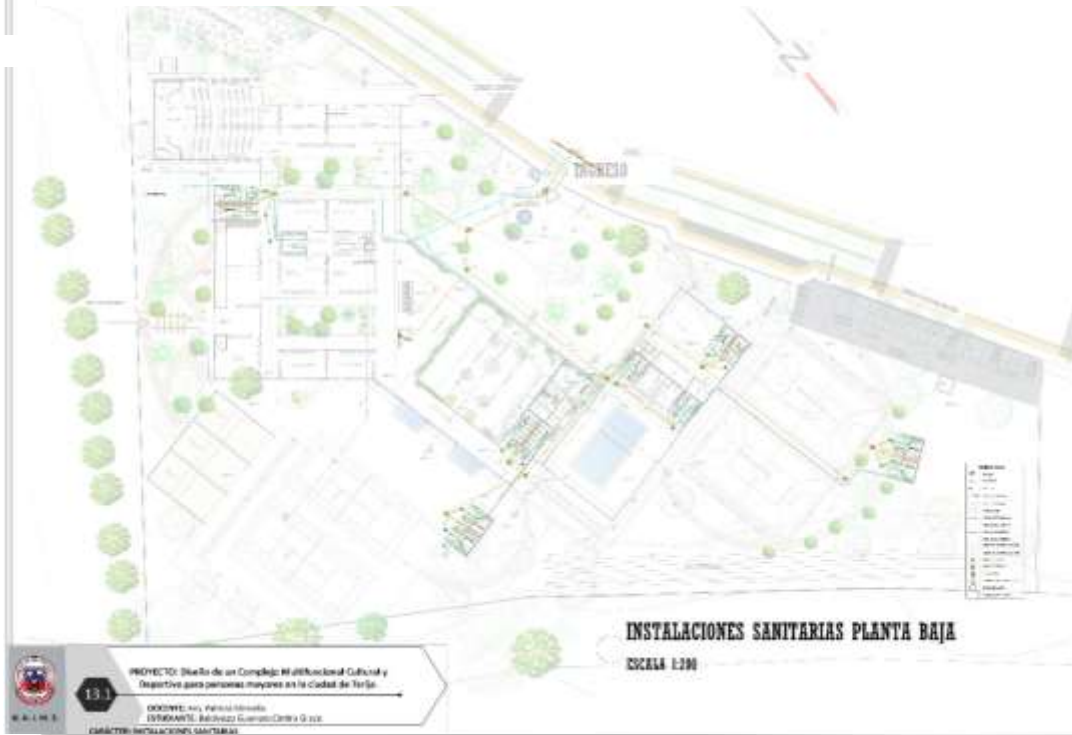

9. INSTALACIONES ELECTRICAS - PLANTA BAJA

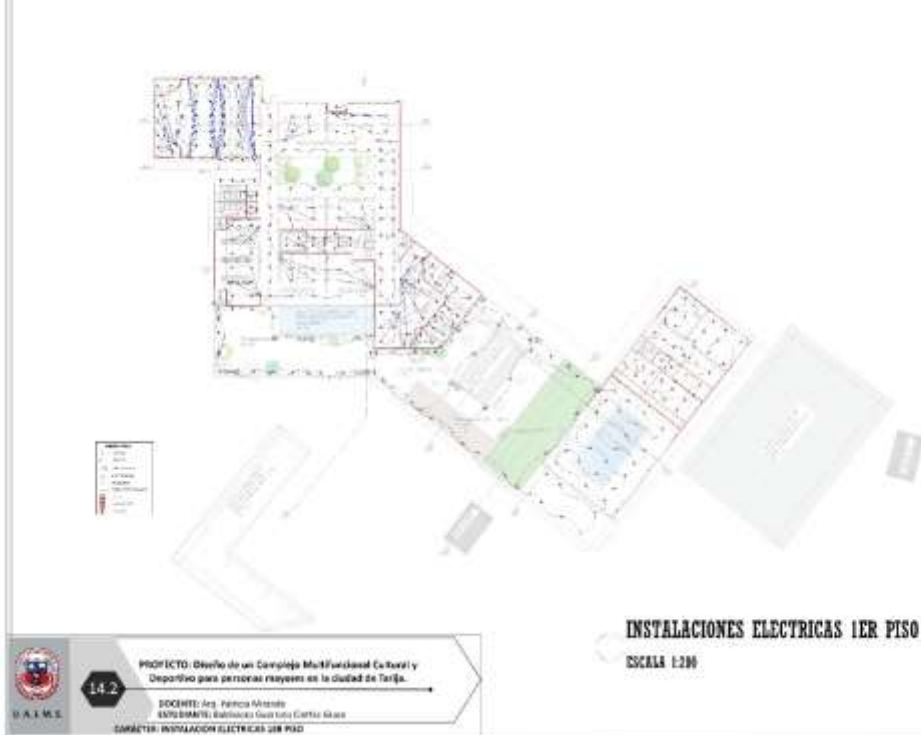



10.1 INSTALACIONES DE GAS - PLANTA BAJA

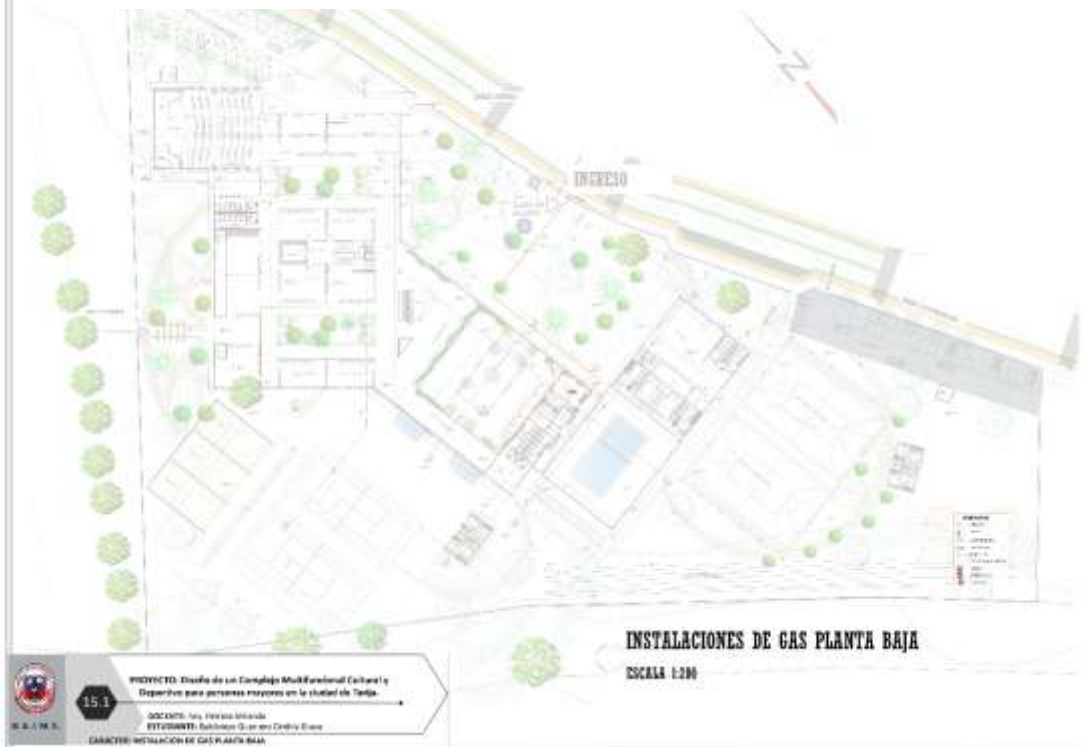

10.2 INSTALACIONES DE WI-FI - PLANTA BAJA

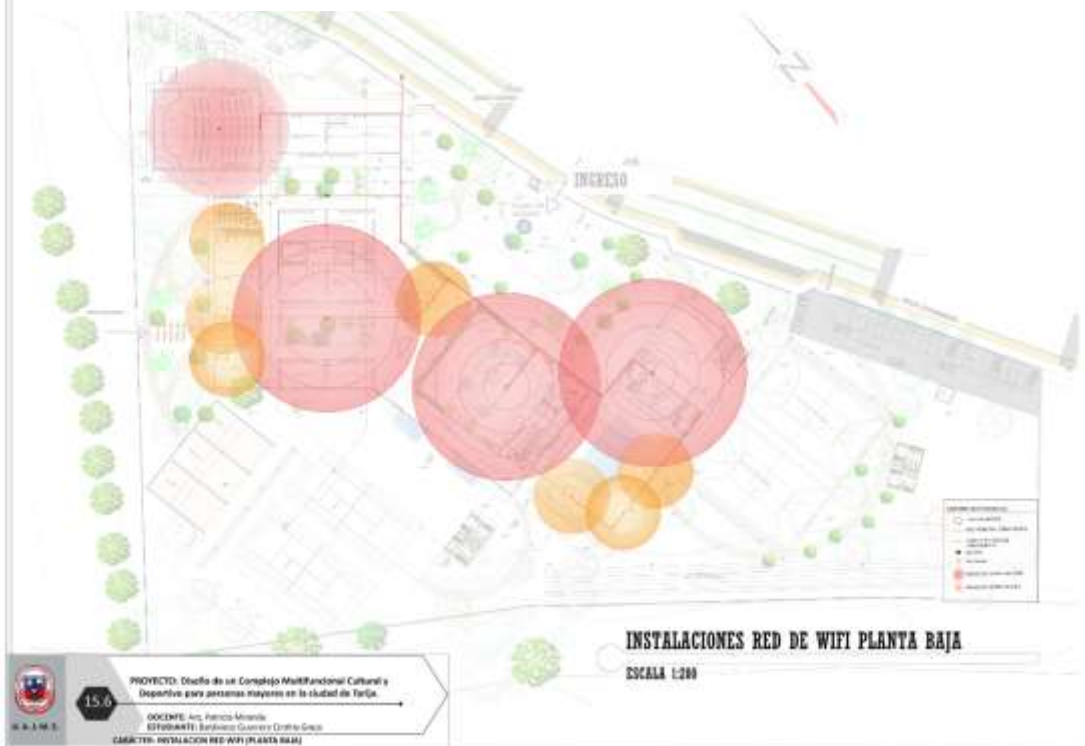



11. DETALLES CONSTRUCTIVOS Y CORTES DE BORDE

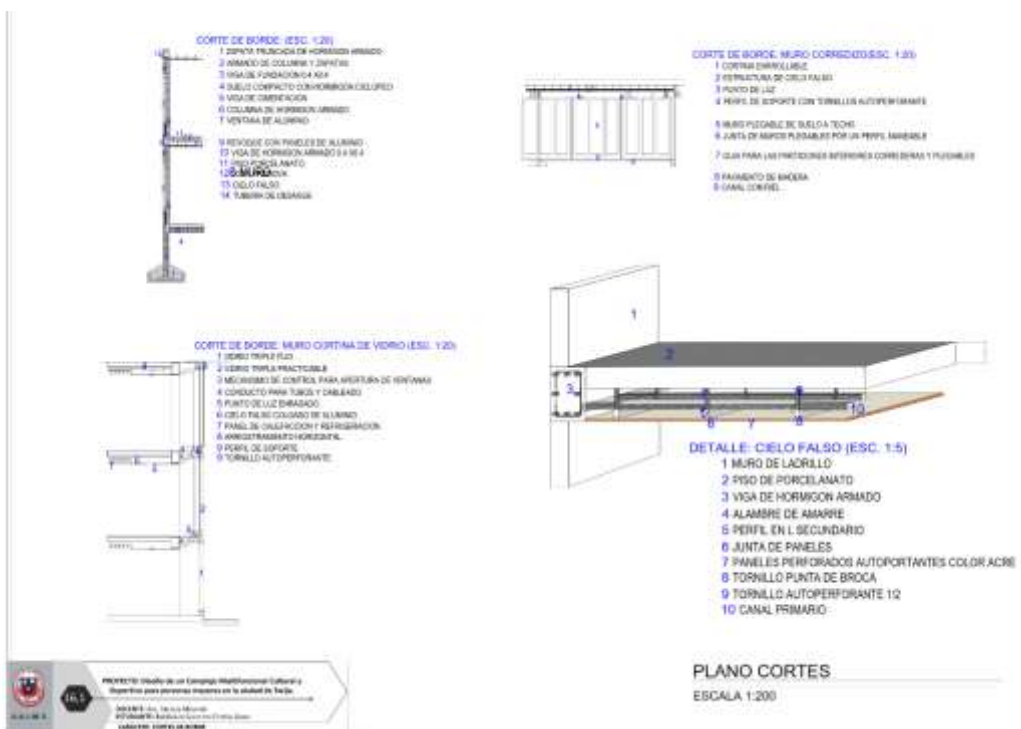



CORTES DE BORDE



- DETALLE: VIGA ENCAJONADA (ESC. 1/5)
- 1 VIGAS DE ALUMINIO
 - 2 VIGAS DE ALUMINIO
 - 3 VIGAS DE ALUMINIO
 - 4 VIGAS DE ALUMINIO
 - 5 VIGAS DE ALUMINIO
 - 6 VIGAS DE ALUMINIO
 - 7 VIGAS DE ALUMINIO
 - 8 VIGAS DE ALUMINIO



- DETALLE: CUBIERTA VERDE (ESC. 1/10)
- 1 SUELO CUBIERTA VERDE
 - 2 SUELO CUBIERTA VERDE
 - 3 ORO TEXTILES
 - 4 DRENAJE
 - 5 CAPA DE FERTILIZACION
 - 6 CUBIERTA
 - 7 VIGA DE HORMIGON ARMADO
 - 8 COLUMNA DE HORMIGON ARMADO
 - 9 FLUJERA DE DRENAJE PVC



- DETALLE: ZAPATA AISLADA (ESC. 1/10)
- 1 ARMADO DE PLAC
 - 2 PLAC
 - 3 ANTA RIGIDA DE HORMIGONADO
 - 4 ARMADO INTERIOR DE LA ZAPATA
 - 5 CALZADOR DE APOYO PARA LA PARRILLA
 - 6 HORMIGON DE IMPRESA
 - 7 BASE COMPACTA
 - 8 HORMIGON RIGIDO

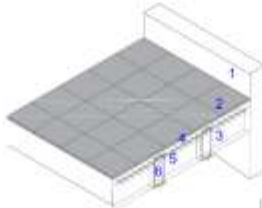

- DETALLE: VIGA ENCAJONADA (ESC. 1/5)
- 1 MURDO DE HORMIGON
 - 2 PISO DE PORCELANATO
 - 3 CASQUETONES
 - 4 ACABADO SUPERIOR
 - 5 HORMIGON ARMADO
 - 6 VIGAS DE ALUMINIO

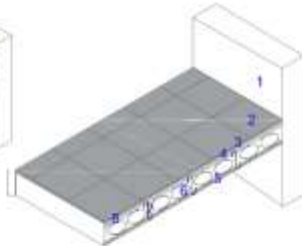

- DETALLE: VIGA PREMOVA (ESC. 1/5)
- 1 MURDO DE HORMIGON
 - 2 PISO DE PORCELANATO
 - 3 MEMBRANA DE AISLAMIENTO ACUSTICO
 - 4 HORMIGON
 - 5 MALLA APOYADA
 - 6 DRENAJE DE PLASTICO RELLENO DE AREA 0.12 CM
 - 7 VIGAS DE ALUMINIO
 - 8 MALLA SUPERIOR

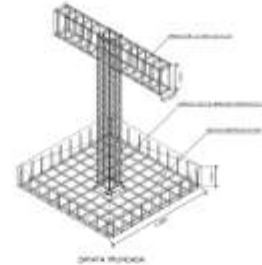

- DETALLE: JUNTA DE DILATACION (ESC. 1/10)
- 1 PLACA FIBROSA DE POLIESTERNO
 - 2 ARMADO PLAC
 - 3 PLAC
 - 4 ANTA DE HORMIGON RIGIDO
 - 5 PISO CORRUGADO 18 A 15MM
 - 6 ARMADO INFERIOR DE LA ZAPATA
 - 7 BASE COMPACTA
 - 8 HORMIGON DE IMPRESA
 - 9 CALZADOR DE APOYO PARA LA PARRILLA

PROYECTO: Diseño de un Complejo Multifuncional Cultural y Deportivo para personas discapacitadas en la ciudad de Tarija.

INTEGRANTES: Cynthia Guerrero, Juan Carlos Rodríguez, Gabriela Torres de Torres.

PERSPECTIVAS DEL SISTEMA ESTRUCTURAL

