

AV. JULIO DELIO ECHAZÚ

PARADA BUSES

PARQUEO MOMENTANEO

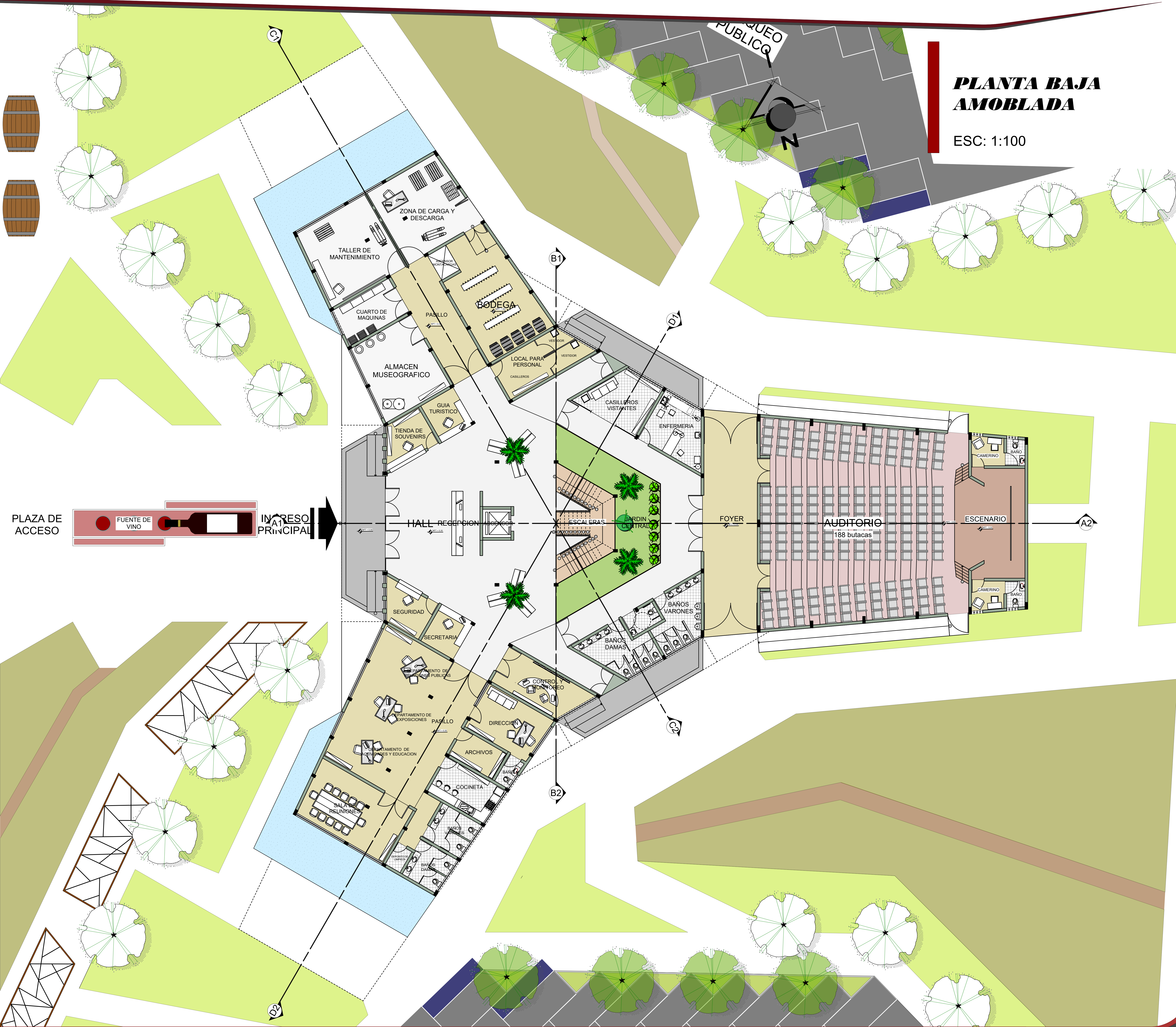

PLANTA BAJA AMOBLADA

ESC: 1:100

UNIVERSIDAD AUTONOMA JUAN MISAEL SARACHO

FACULTAD DE CIENCIAS Y TECNOLOGIA

CARRERA DE ARQUITECTURA Y URBANISMO



PROYECTO DE GRADO

“MUSEO CULTURAL DEL VINO EN LA CIUDAD DE TARIJA”

DOCENTE GUÍA:

ARQ. LOPEZ AVILA PEDRO

Universitario:

TEJERINA MOLLO DEYVIS

GESTION 2022

LAMINA N°



10.1.1

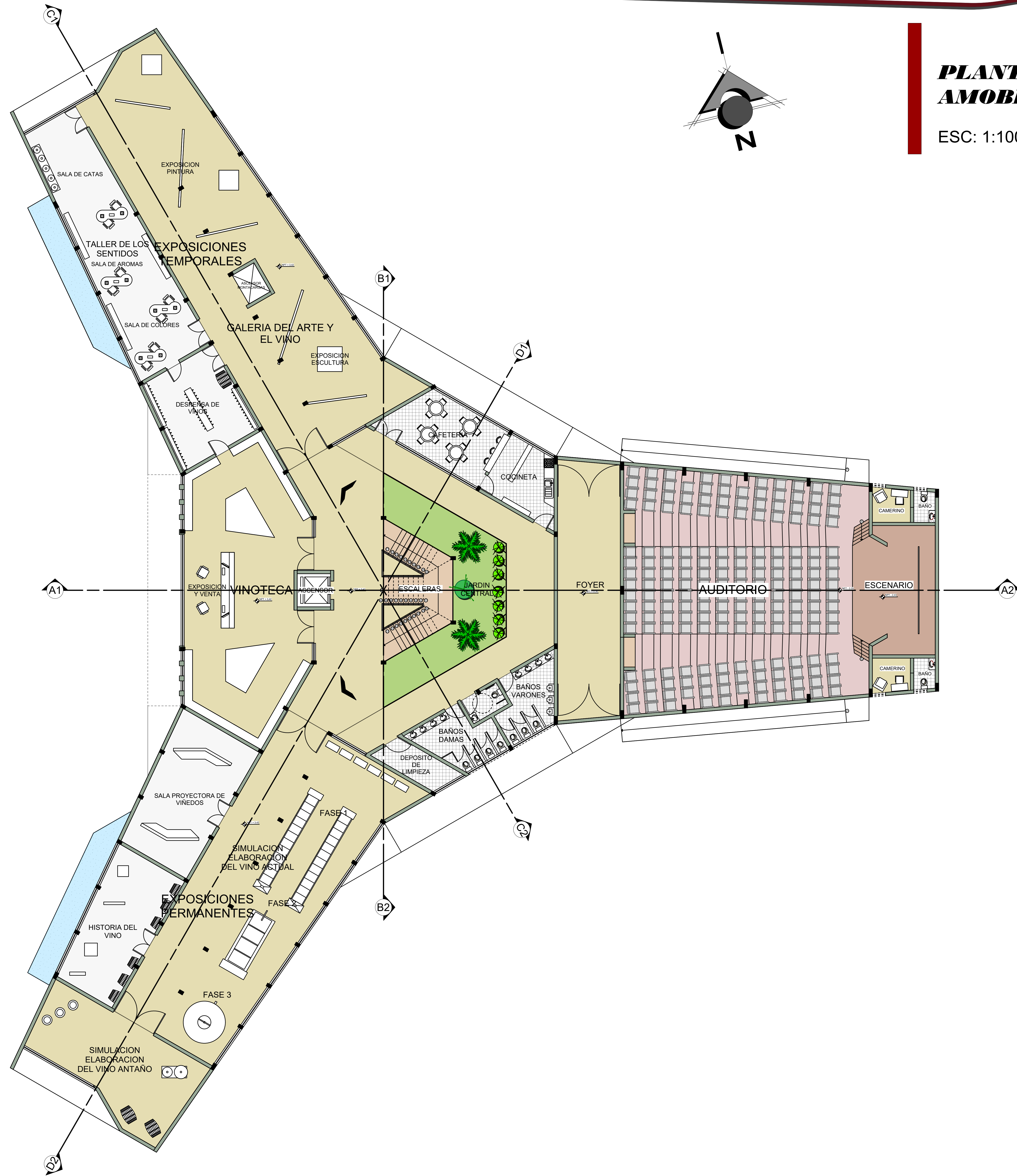

PLANTA ALTA
AMOBLADA
 ESC: 1:100

UNIVERSIDAD
 AUTONOMA
 JUAN MISAEL
 SARACHO
 FACULTAD DE
 CIENCIAS
 Y TECNOLOGIA
 CARRERA DE
 ARQUITECTURA
 Y URBANISMO
 PROYECTO DE
 GRADO



**"MUSEO
 CULTURAL
 DEL VINO EN
 LA CIUDAD
 DE TARIJA"**

DOCENTE GUÍA:
 ARQ. LOPEZ AVILA
 PEDRO

Universitario:
 TEJERINA MOLLO
 DEYVIS

GESTION 2022

LAMINA N°



10.1.2

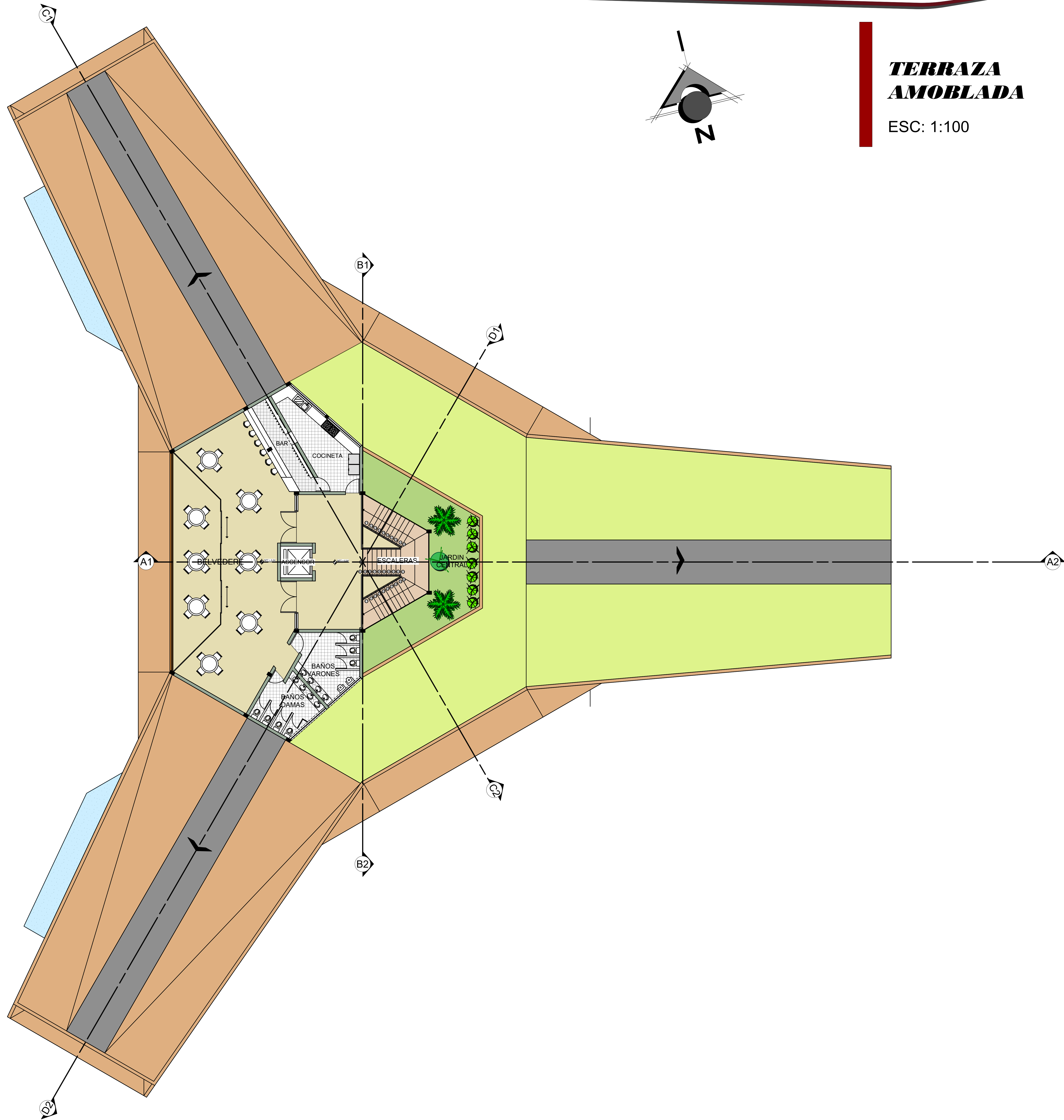

**TERRAZA
AMOBLADA**

ESC: 1:100

UNIVERSIDAD
AUTONOMA
JUAN MISAEL
SARACHO

FACULTAD DE
CIENCIAS
Y TECNOLOGIA

CARRERA DE
ARQUITECTURA
Y URBANISMO

PROYECTO
DE
GRADO

“MUSEO
CULTURAL
DEL VINO EN
LA CIUDAD
DE TARIJA”

DOCENTE GUÍA:
ARQ. LOPEZ AVILA
PEDRO

Universitario:
TEJERINA MOLLO
DEYVIS

GESTION 2022

LAMINA N°
10.1.3

AV. JULIO DELIO ECHAZÚ

PARADA BUSES

PARQUEO MOMENTANEO

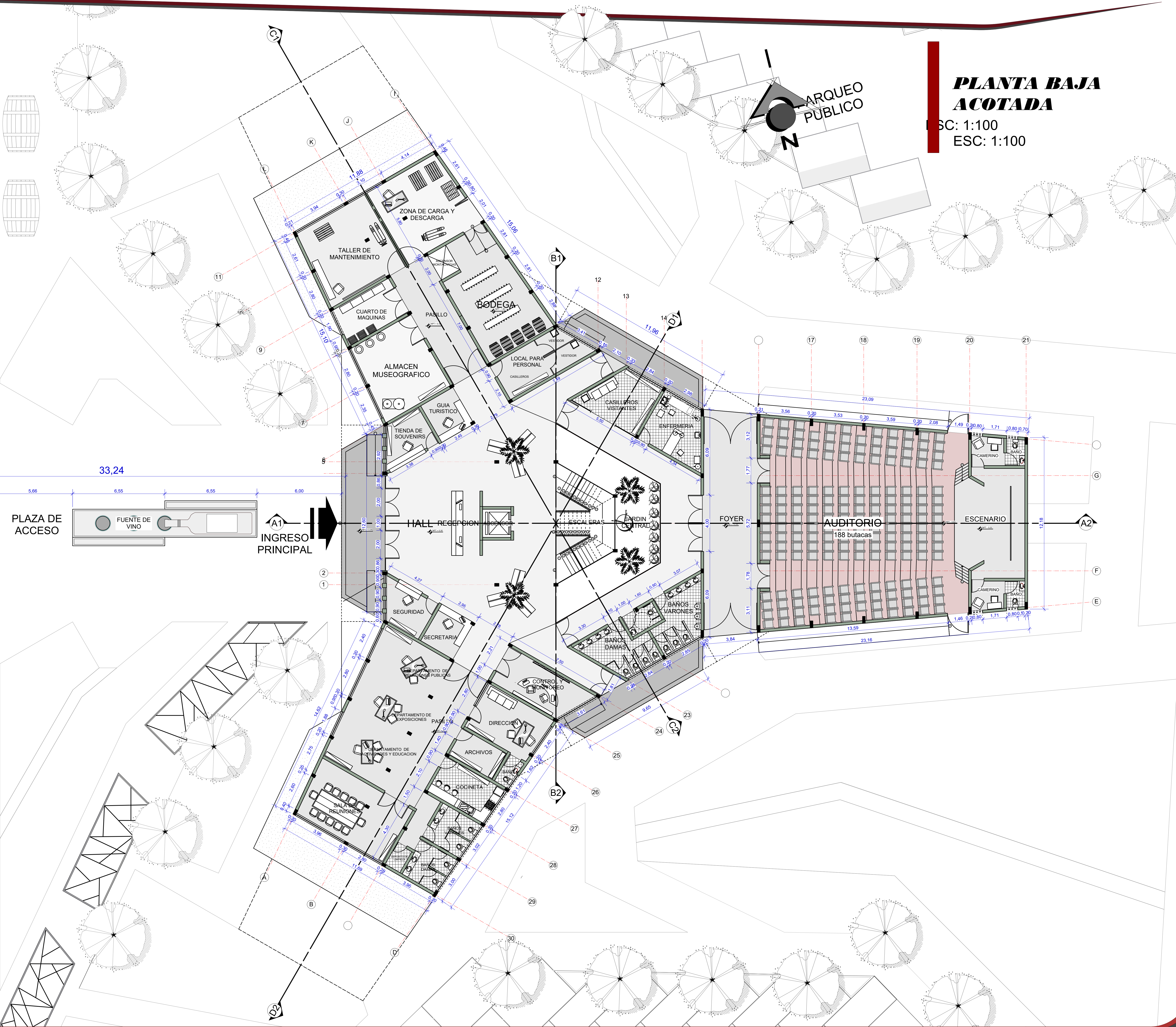

PLANTA BAJA
ACOTADA
ESC: 1:100
ESC: 1:100

UNIVERSIDAD AUTONOMA JUAN MISAEL SARACHO

FACULTAD DE CIENCIAS Y TECNOLOGIA

CARRERA DE ARQUITECTURA Y URBANISMO



PROYECTO DE GRADO

“MUSEO CULTURAL DEL VINO EN LA CIUDAD DE TARIJA”

DOCENTE GUÍA:

ARQ. LOPEZ AVILA PEDRO

Universitario:

TEJERINA MOLLO DEYVIS

GESTION 2022

LAMINA N°



10.2.1

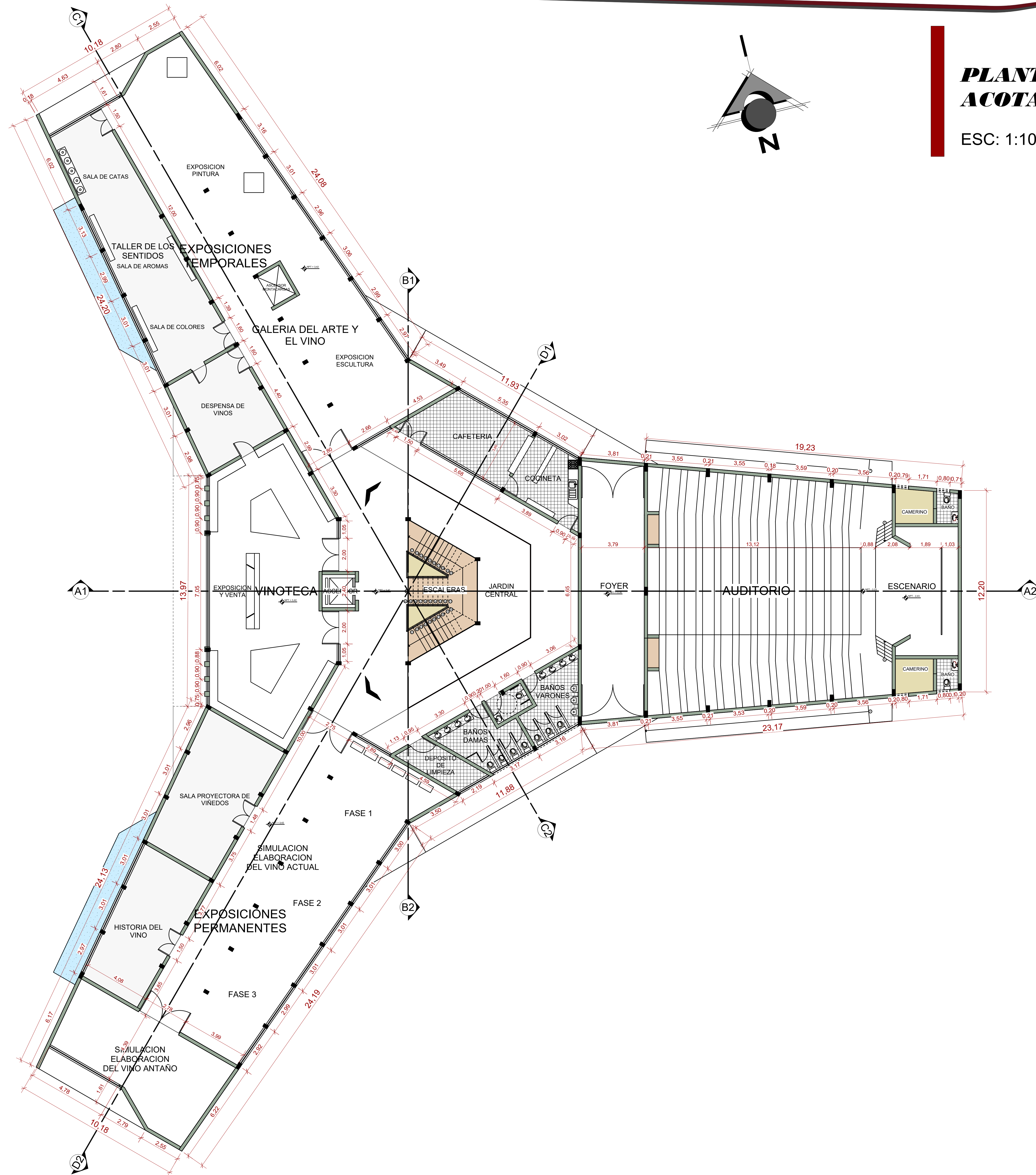

**PLANTA ALTA
ACOTADA**

ESC: 1:100

UNIVERSIDAD
AUTONOMA
JUAN MISAEL
SARACHO

FACULTAD DE
CIENCIAS
Y TECNOLOGIA

CARRERA DE
ARQUITECTURA
Y URBANISMO



P R O Y E C T O
D E
G R A D O

**“MUSEO
CULTURAL
DEL VINO EN
LA CIUDAD
DE TARIJA”**

DOCENTE GUÍA:

ARQ. LOPEZ AVILA
PEDRO

Universitario:

TEJERINA MOLLO
DEYVIS

GESTION 2022

LAMINA N°



10.2.2

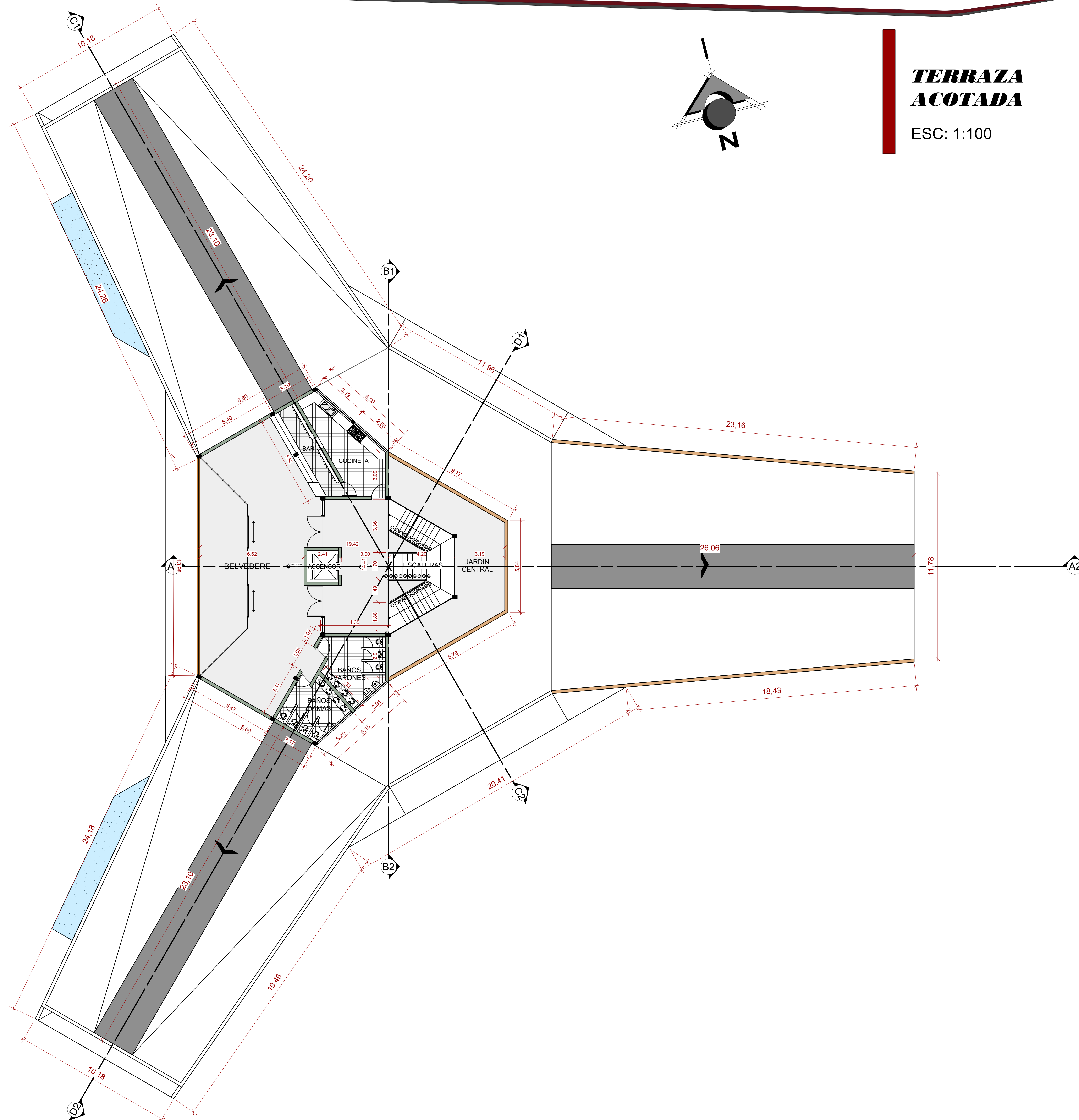

**TERRAZA
ACOTADA**

ESC: 1:100

UNIVERSIDAD
AUTONOMA
JUAN MISAEL
SARACHO

FACULTAD DE
CIENCIAS
Y TECNOLOGIA

CARRERA DE
ARQUITECTURA
Y URBANISMO



P
R
O
Y
E
C
T
O
D
E
G
R
A
D
O

“MUSEO
CULTURAL
DEL VINO EN
LA CIUDAD
DE TARIJA”

DOCENTE GUÍA:

ARQ. LOPEZ AVILA
PEDRO

Universitario:

TEJERINA MOLLO
DEYVIS

GESTION 2022

LAMINA N°

10.2.3

10.3.1

CORTES

ESC: 1:100

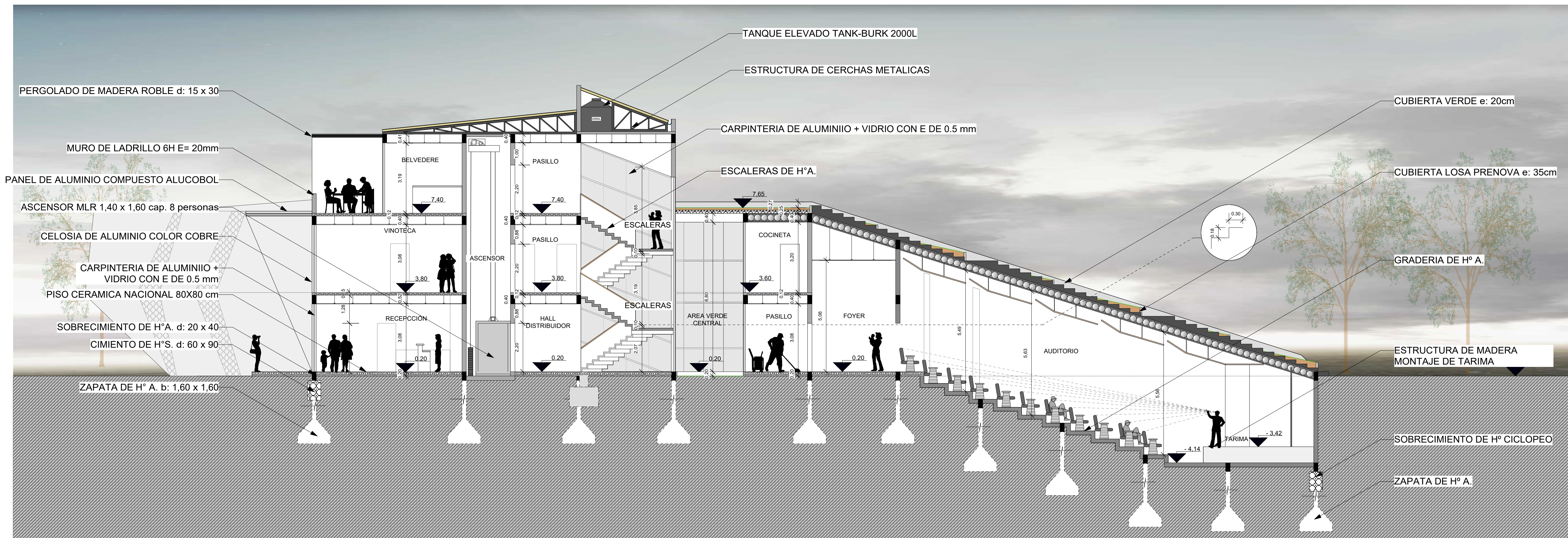

1 **CORTE A1-A2**

ESC: 1:100

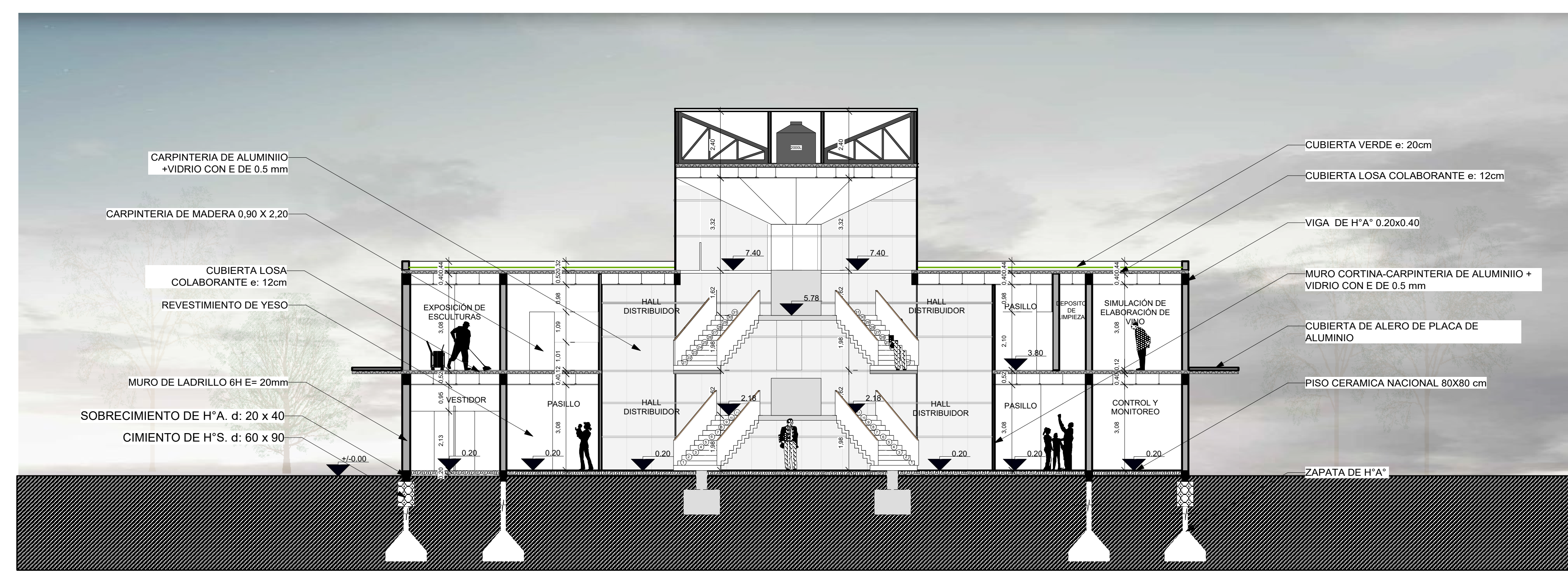

2 **CORTE B1-B2**

ESC: 1:100

UNIVERSIDAD AUTONOMA JUAN MISAEL SARACHO

FACULTAD DE CIENCIAS Y TECNOLOGIA

CARRERA DE ARQUITECTURA Y URBANISMO

PROYECTO DE GRADO

"MUSEO CULTURAL DEL VINO EN LA CIUDAD DE TARIJA"

DOCENTE GUÍA:
ARQ. LOPEZ AVILA PEDRO

Universitario:
TEJERINA MOLLO DEYVIS

GESTION 2022

LAMINA N°



10.3.2

CORTES

ESC: 1:100

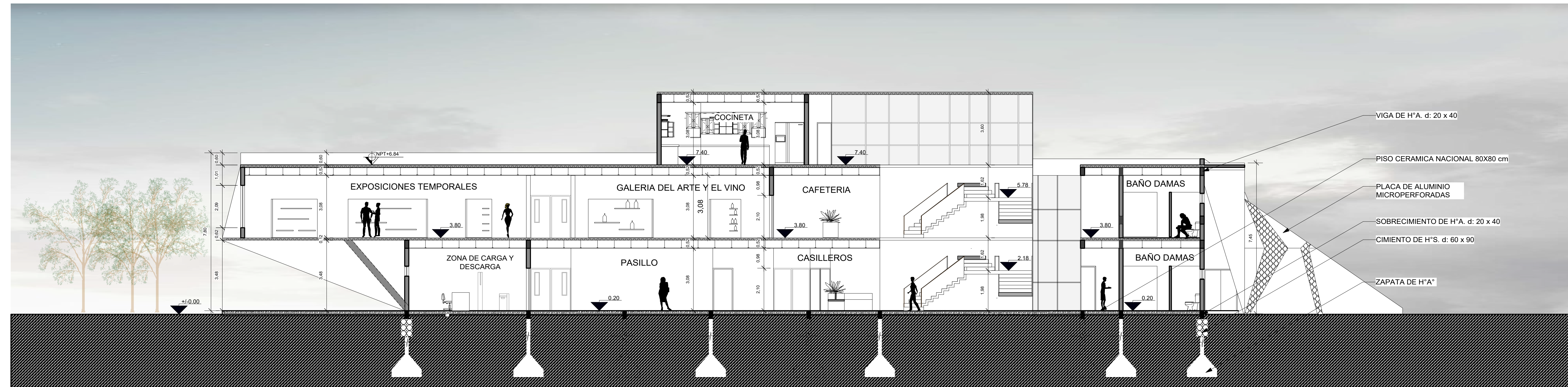

- VIGA DE H'A. d: 20 x 40
- PISO CERAMICA NACIONAL 80X80 cm
- PLACA DE ALUMINIO MICROPERFORADAS
- SOBRECIMIENTO DE H'A. d: 20 x 40
- CIMENTO DE H'S. d: 60 x 90
- ZAPATA DE H'A

3 **CORTE C1 - C2** ESC: 1:100

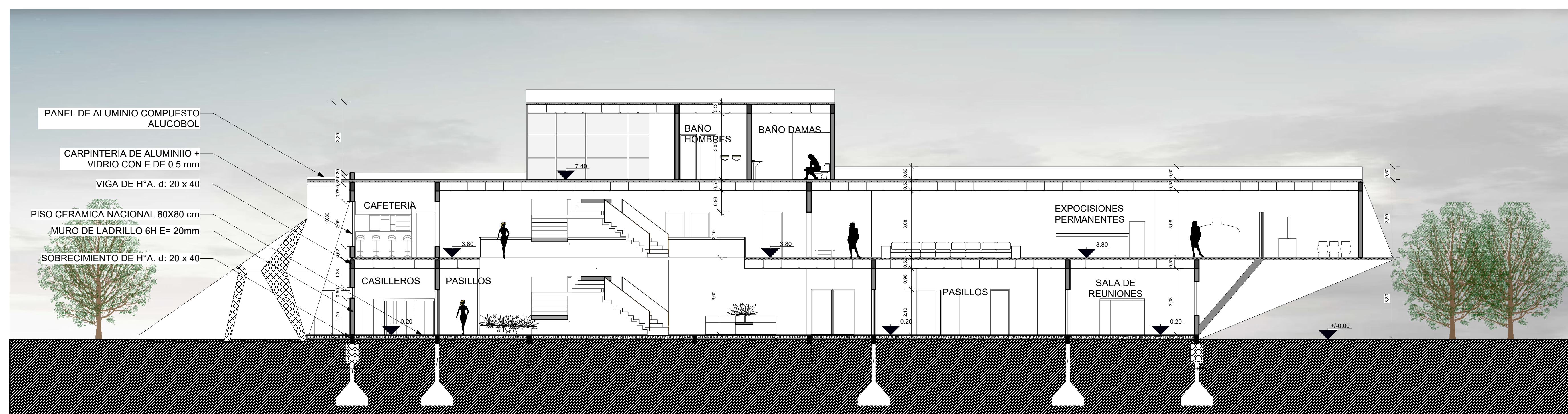

- PANEL DE ALUMINIO COMPUESTO ALUCOBOL
- CARPINTERIA DE ALUMINIO + VIDRIO CON E DE 0.5 mm
- VIGA DE H'A. d: 20 x 40
- PISO CERAMICA NACIONAL 80X80 cm
- MURO DE LADRILLO 6H E= 20mm
- SOBRECIMIENTO DE H'A. d: 20 x 40

4 **CORTE D1 - D2** ESC: 1:100

UNIVERSIDAD AUTONOMA JUAN MISAEL SARACHO

FACULTAD DE CIENCIAS Y TECNOLOGIA

CARRERA DE ARQUITECTURA Y URBANISMO



PROYECTO DE GRADO

"MUSEO CULTURAL DEL VINO EN LA CIUDAD DE TARIJA"

DOCENTE GUÍA:

ARQ. LOPEZ AVILA PEDRO

Universitario:

TEJERINA MOLLO DEYVIS

GESTION 2022

LAMINA N°



10.4.1 FACHADAS

ESC: 1:100



① FACHADA FRONTAL

ESC: 1:100

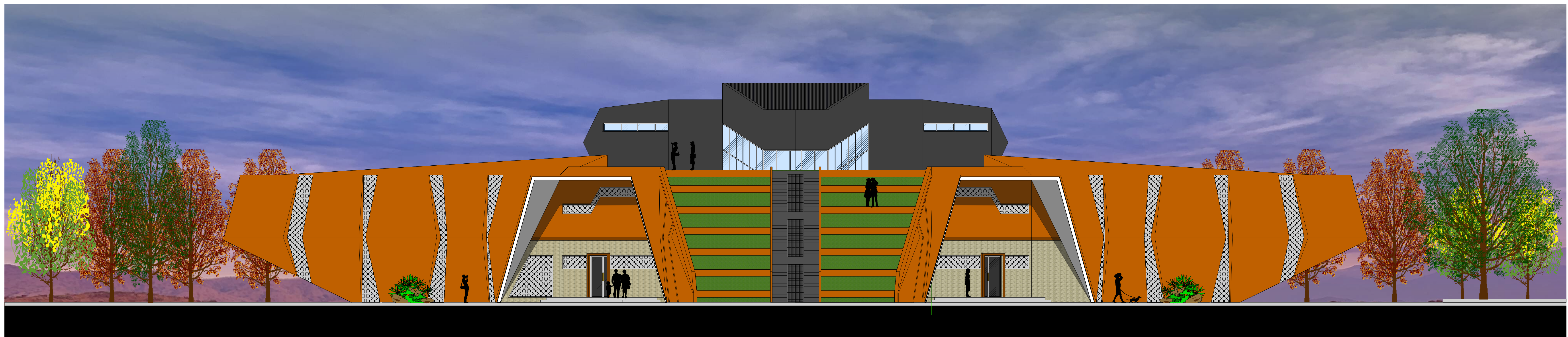

② FACHADA POSTERIOR

ESC: 1:100

UNIVERSIDAD
AUTONOMA
JUAN MISAEL
SARACHO

FACULTAD DE
CIENCIAS
Y TECNOLOGIA

CARRERA DE
ARQUITECTURA
Y URBANISMO



P
R
O
Y
E
C
T
O
D
E
G
R
A
D
O

“MUSEO
CULTURAL
DEL VINO EN
LA CIUDAD
DE TARIJA”

DOCENTE GUÍA:

ARQ. LOPEZ AVILA
PEDRO

Universitario:

TEJERINA MOLLO
DEYVIS

GESTION 2022

LAMINA N°



10.4.2 FACHADAS

ESC: 1:100



3 FACHADA LATERAL DERECHA ESC: 1:100



4 FACHADA LATERAL IZQUIERDA ESC: 1:100

UNIVERSIDAD
AUTONOMA
JUAN MISAEL
SARACHO

FACULTAD DE
CIENCIAS
Y TECNOLOGIA

CARRERA DE
ARQUITECTURA
Y URBANISMO

P
R
O
Y
E
C
T
O
D
E
G
R
A
D
O



"MUSEO
CULTURAL
DEL VINO EN
LA CIUDAD
DE TARIJA"

DOCENTE GUÍA:

ARQ. LOPEZ AVILA
PEDRO

Universitario:

TEJERINA MOLLO
DEYVIS

GESTION 2022

LAMINA N°

