



PLANIMETRIA GENERAL  
esc. 1:200

	<p>DISEÑO ARQUITECTÓNICO PARA LA UNIDAD EDUCATIVA "CARMEN ECHAZÚ" DE LA CIUDAD DE TARIJA</p>	<p>PROYECTO DE GRADO</p>	<p>DOCENTE: ARQ. SANTOS PUMA LEÓN</p>	<p>FECHA: TARIJA - JULIO 2022</p>	
			<p>ESTUDIANTE: NELLY CONDORI CHOQUERIVE</p>	<p>LAMINA: 9 PLANIMETRÍA</p>	



**CUADRO DE REFERENCIA**

Z-T1	ZAPATA CENTRICA: 1.70m x 1.70m COLUMNA: 0.40 x 0.40m	Z-T6	ZAPATA CENTRICA: 1.20m x 1.00m COLUMNA: 0.20 x 0.40m
Z-T2	ZAPATA EXCENTRICA: 1.70m x 1.70m COLUMNA: 0.40 x 0.40m	Z-T7	ZAPATA EXCENTRICA: 1.20m x 1.00m COLUMNA: 0.20 x 0.40m
Z-T3	ZAPATA CENTRICA: 1.20m x 1.20m COLUMNA: 0.30 x 0.30m	Z-T8	ZAPATA EXCENTRICA: 1.0m x 1.0m COLUMNA: 0.20 x 0.20m
Z-T3A	ZAPATA CENTRICA: 1.20m x 1.20m COLUMNA: 0.20 x 0.20m	Z-T9	ZAPATA CONTINUA: 1.00m x 1.80m COLUMNA: 0.20 x 0.20m
Z-T4	ZAPATA EXCENTRICA: 1.20m x 1.20m COLUMNA: 0.20 x 0.20m	Z-T10	ZAPATA EXCENTRICA: 1.00m x 1.70m COLUMNA: 0.20 x 0.40m
Z-T5	ZAPATA CENTRICA: 1.0m x 1.0m COLUMNA: 0.20 x 0.20m	Z-T11	ZAPATA CENTRICA: 0.80m x 0.80m COLUMNA: 0.20 x 0.20m

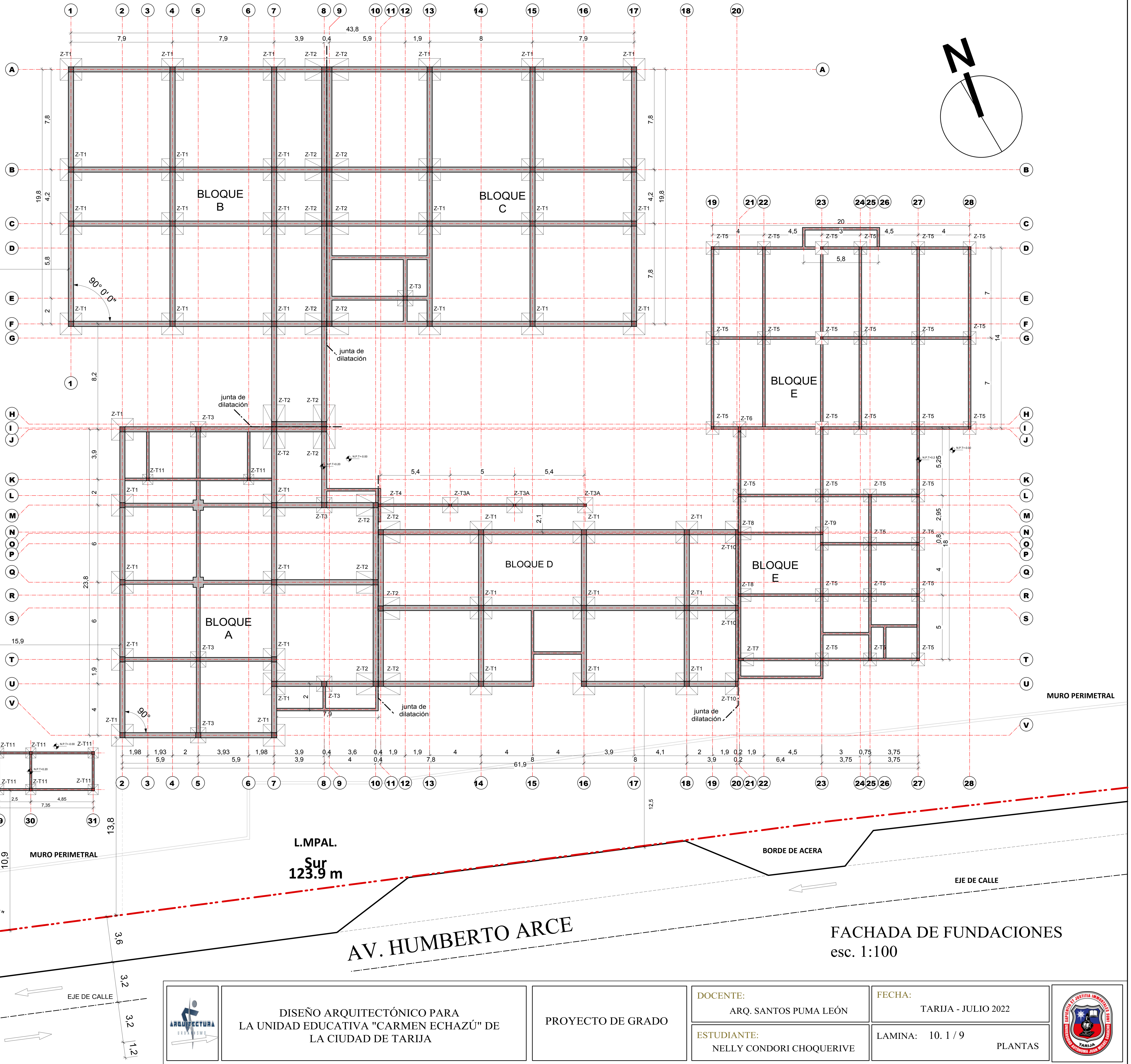

**AV. HUMBERTO ARCE**

**FACHADA DE FUNDACIONES**  
esc. 1:100

DISEÑO ARQUITECTÓNICO PARA  
LA UNIDAD EDUCATIVA "CARMEN ECHAZÚ" DE  
LA CIUDAD DE TARIJA

PROYECTO DE GRADO

DOCENTE:  
ARQ. SANTOS PUMA LEÓN

FECHA:  
TARIJA - JULIO 2022

ESTUDIANTE:  
NELLY CONDORI CHOQUERIVE



LAMINA: 10.1 / 9  
PLANTAS



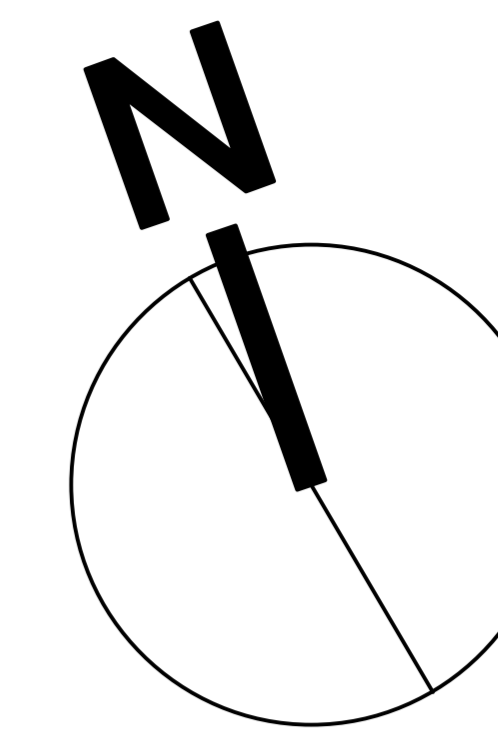



PLANTA BAJA AMOBLADO  
esc. 1:100

	<p>DISEÑO ARQUITECTÓNICO PARA LA UNIDAD EDUCATIVA "CARMEN ECHAZÚ" DE LA CIUDAD DE TARIJA</p>	<p>PROYECTO DE GRADO</p>	<p>DOCENTE: ARQ. SANTOS PUMA LEÓN</p>	<p>FECHA: TARIJA - JULIO 2022</p>	
			<p>ESTUDIANTE: NELLY CONDORI CHOQUERIVE</p>	<p>LAMINA: 10.2 PLANTAS</p>	



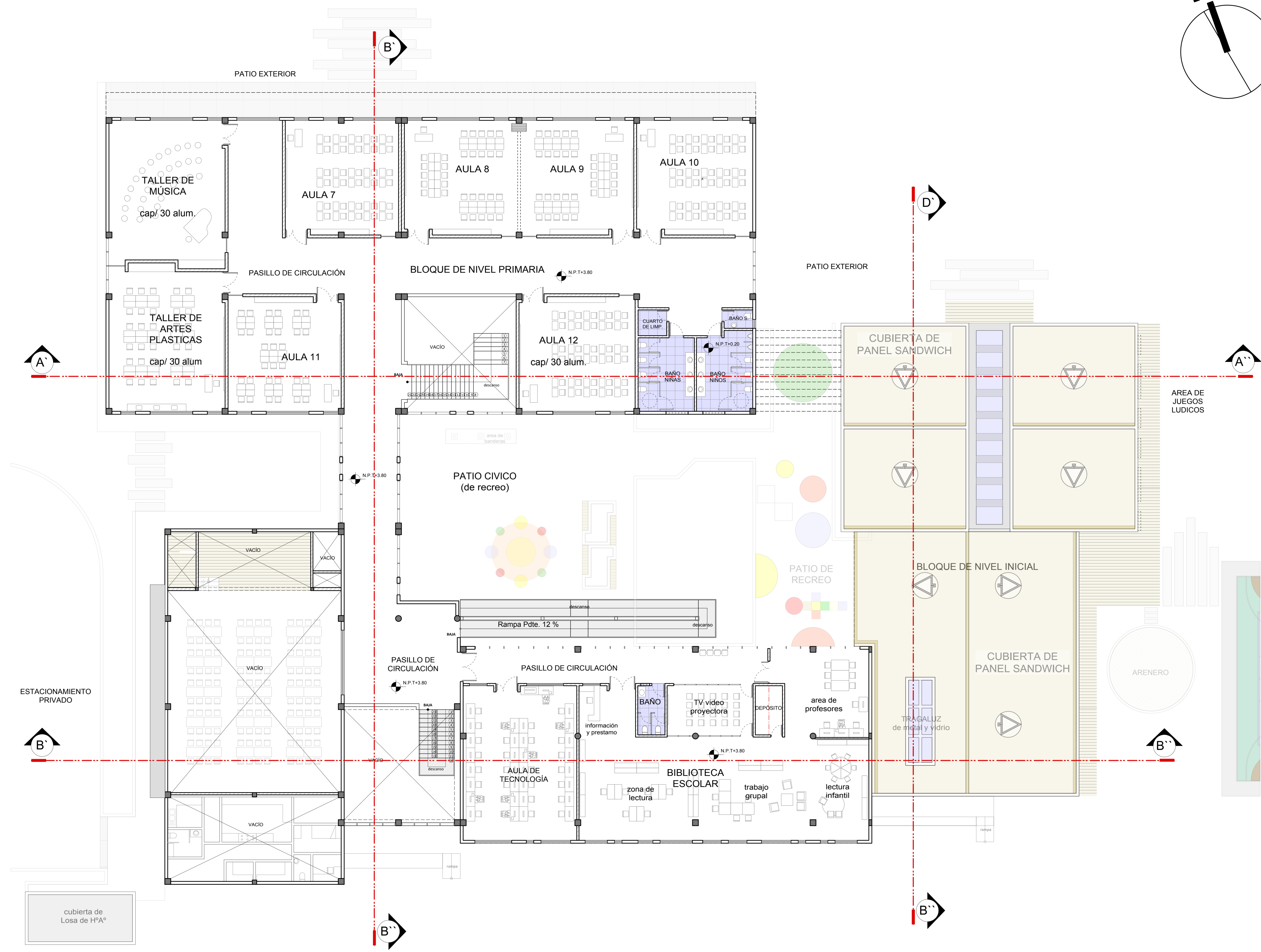
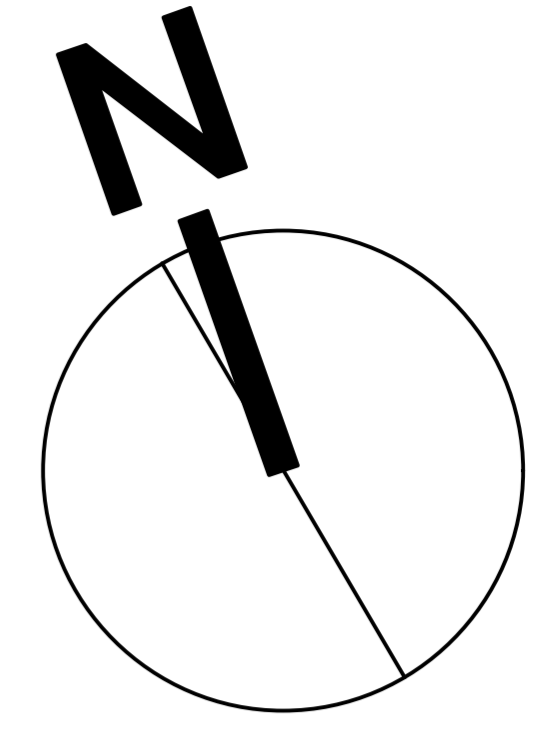

PLANTA ALTA AMOBLADO  
esc. 1:100

	<p>DISEÑO ARQUITECTÓNICO PARA LA UNIDAD EDUCATIVA "CARMEN ECHAZÚ" DE LA CIUDAD DE TARIJA</p>	<p>PROYECTO DE GRADO</p>	<p>DOCENTE: ARQ. SANTOS PUMA LEÓN</p>	<p>FECHA: TARIJA - JULIO 2022</p>	
			<p>ESTUDIANTE: NELLY CONDORI CHOQUERIVE</p>	<p>LAMINA: 10.3 PLANTAS</p>	



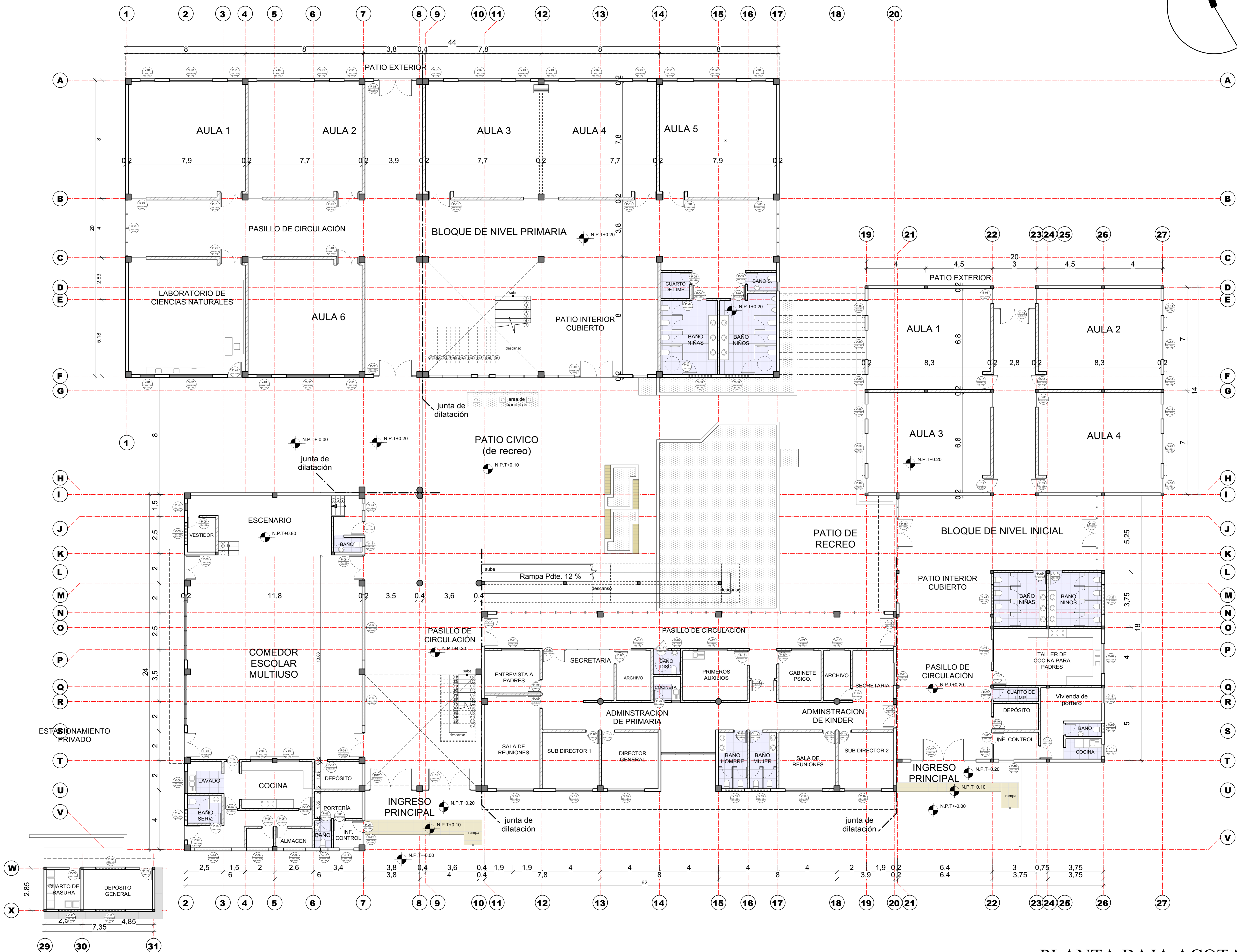
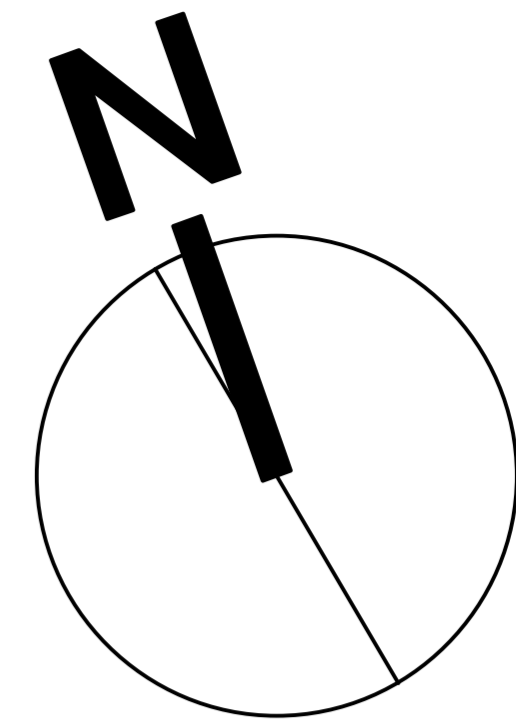

PLANTA BAJA ACOTADO  
esc. 1:100

	<p>DISEÑO ARQUITECTÓNICO PARA LA UNIDAD EDUCATIVA "CARMEN ECHAZÚ" DE LA CIUDAD DE TARIJA</p>	<p>PROYECTO DE GRADO</p>	<p>DOCENTE: ARQ. SANTOS PUMA LEÓN</p>	<p>FECHA: TARIJA - JULIO 2022</p>	
			<p>ESTUDIANTE: NELLY CONDORI CHOQUERIVE</p>	<p>LAMINA: 10.4 PLANTAS ACOTADA</p>	



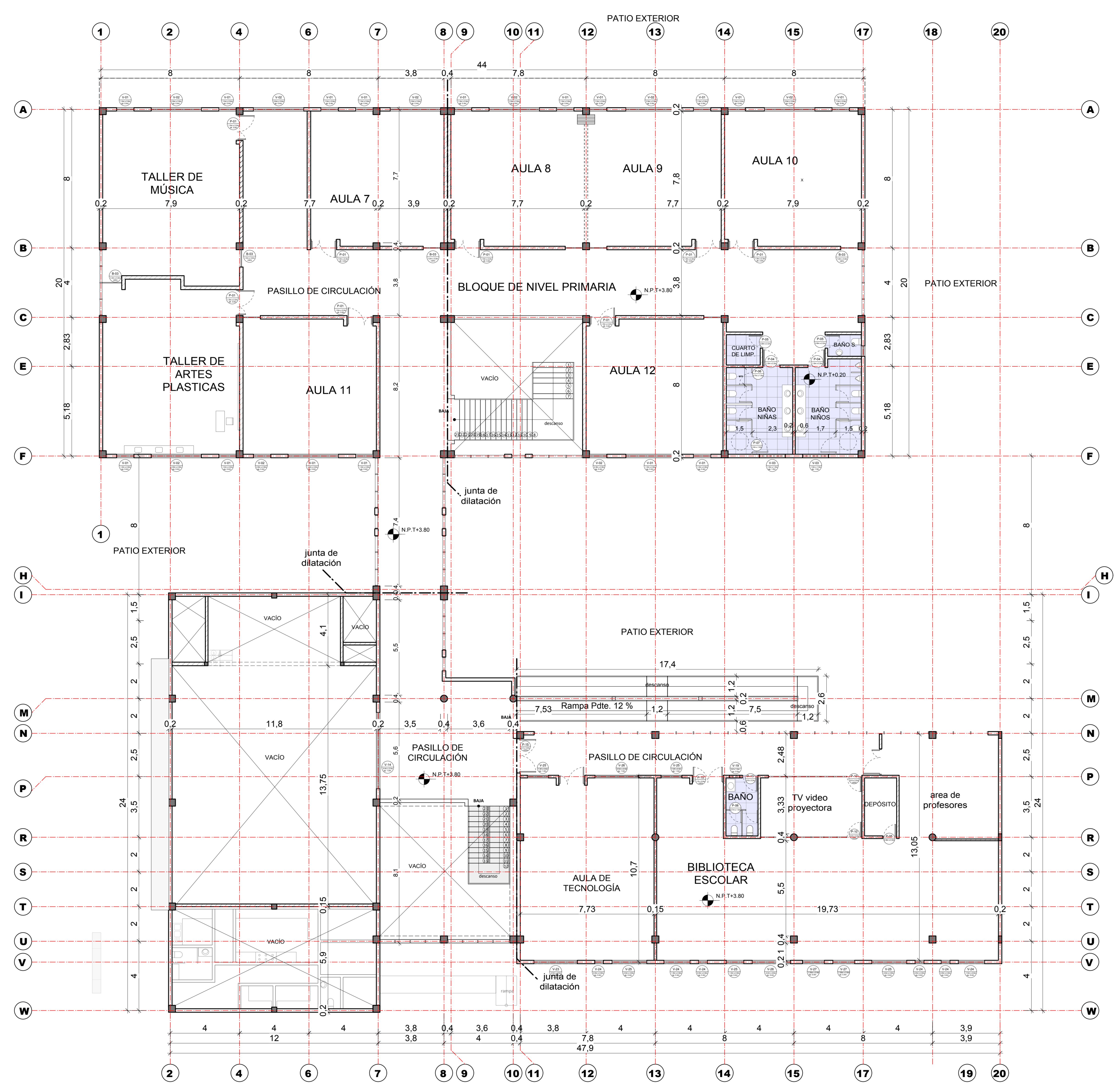
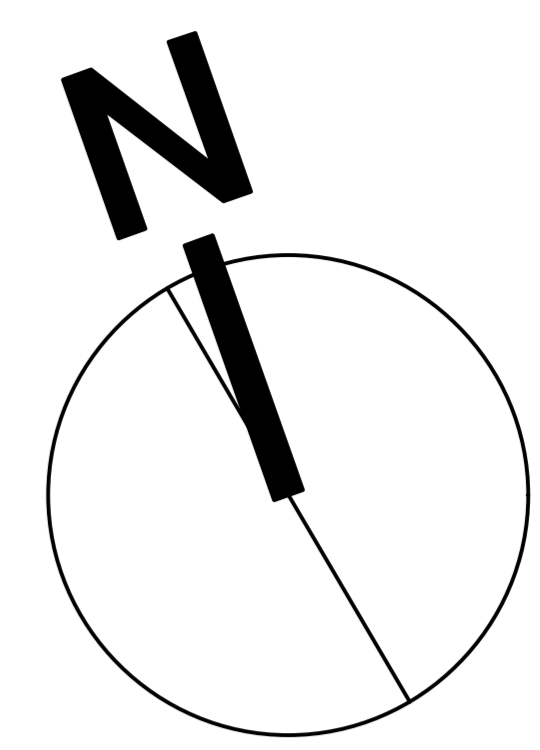

PLANTA ALTA ACOTADO  
esc. 1:100



DISEÑO ARQUITECTÓNICO PARA  
LA UNIDAD EDUCATIVA "CARMEN ECHAZÚ" DE  
LA CIUDAD DE TARIJA

PROYECTO DE GRADO

DOCENTE:  
ARQ. SANTOS PUMA LEÓN

ESTUDIANTE:  
NELLY CONDORI CHOQUERIVE

FECHA:  
TARIJA - JULIO 2022

LAMINA: 10.5  
PLANTAS ACOTADA





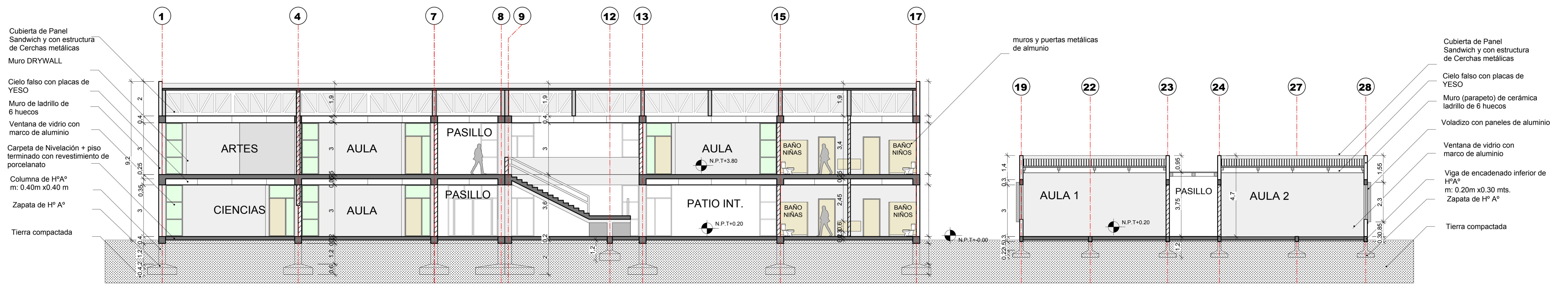

**CORTE LONGITUDINAL A`- A``**  
esc. 1:100

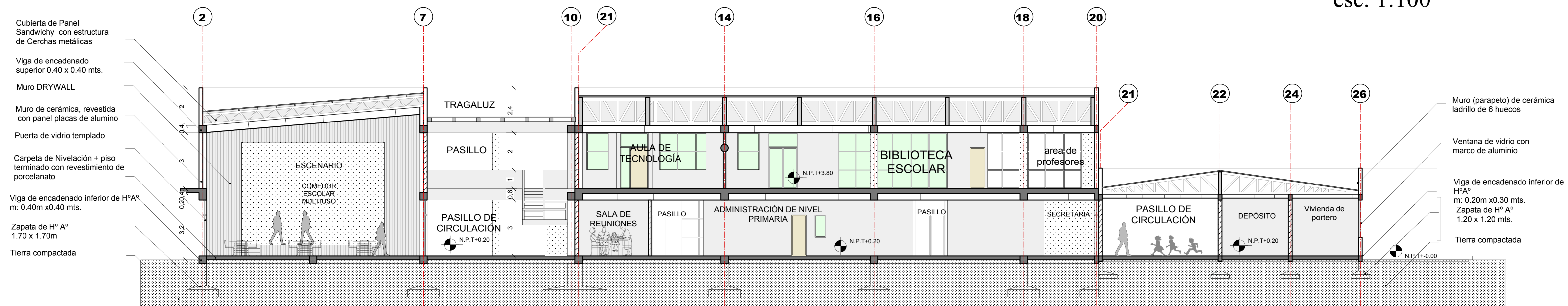

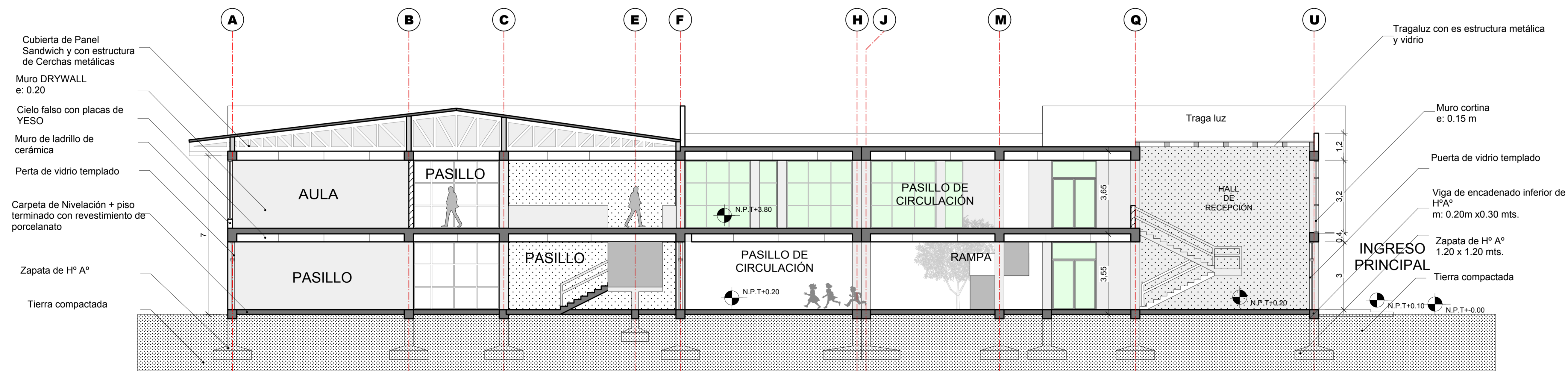

**CORTE LONGITUDINAL B`- B``**  
esc. 1:100

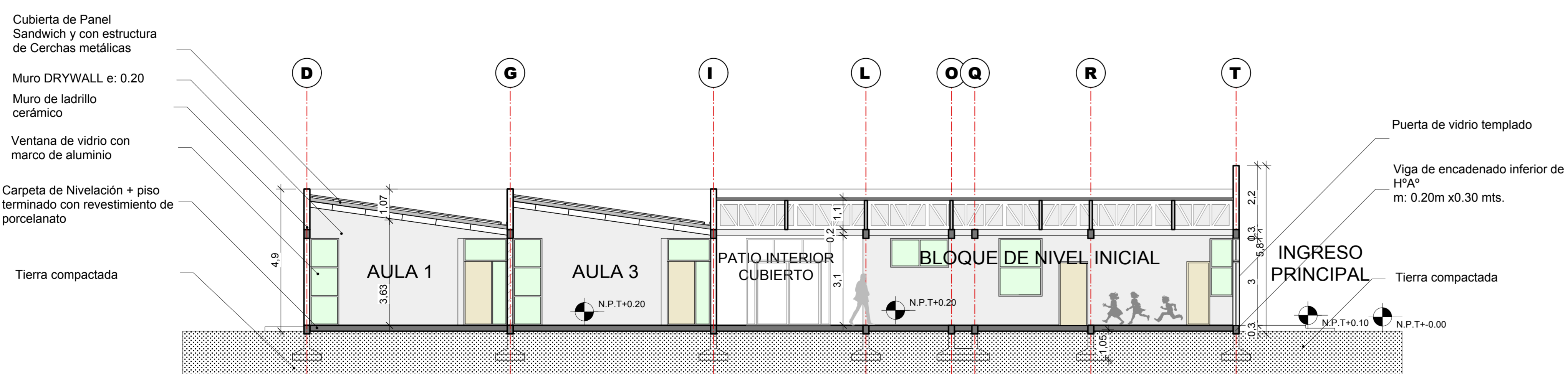

**CORTE TRANSVERSAL C`- C``**  
esc. 1:100



**CORTE TRANSVERSAL D`- D``**  
esc. 1:100

	<p>DISEÑO ARQUITECTÓNICO PARA LA UNIDAD EDUCATIVA "CARMEN ECHAZÚ" DE LA CIUDAD DE TARIJA</p>	<p>PROYECTO DE GRADO</p>	<p>DOCENTE: ARQ. SANTOS PUMA LEÓN</p>	<p>FECHA: TARIJA - JULIO 2022</p>	
			<p>ESTUDIANTE: NELLY CONDORI CHOQUERIVE</p>	<p>LAMINA: 10.6 CORTES</p>	





FACHADA PRINCIPAL SUR  
esc. 1:100



FACHADA LATERAL OESTE  
esc. 1:100



FACHADA LATERAL ESTE  
esc. 1:100



FACHADA POSTERIOR NORTE  
esc. 1:100

	<p>DISEÑO ARQUITECTÓNICO PARA LA UNIDAD EDUCATIVA "CARMEN ECHAQUÍ" DE LA CIUDAD DE TARIJA</p>	<p>PROYECTO DE GRADO</p>	<p>DOCENTE: ARQ. SANTOS PUMA LEÓN</p> <p>ESTUDIANTE: NELLY CONDORI CHOQUERIVE</p>	<p>FECHA: TARIJA - JULIO 2022</p> <p>LAMINA: 10.7 FACHADAS</p>	
--	---	--------------------------	---	--	--



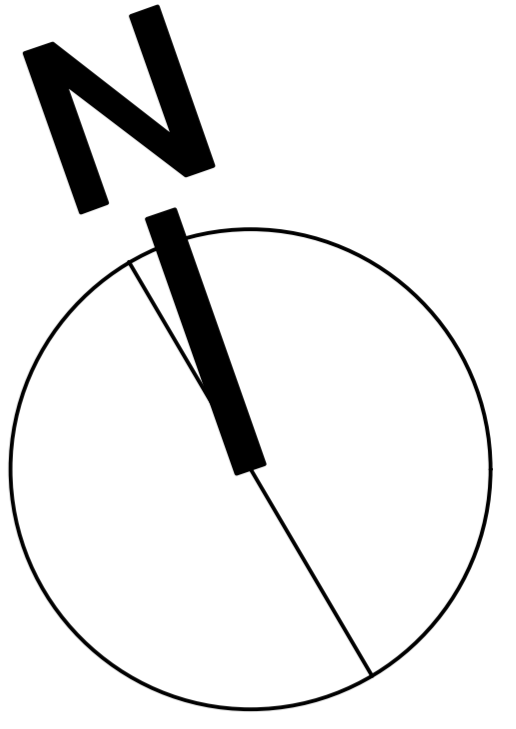

PLANO DE SITIO Y TECHOS  
esc. 1:200



DISEÑO ARQUITECTÓNICO PARA  
LA UNIDAD EDUCATIVA "CARMEN ECHAIZ"  
DE LA CIUDAD DE TARIJA

PROYECTO DE GRADO

DOCENTE:  
ARQ. SANTOS PUMA LEÓN

FECHA:  
TARIJA - JULIO 2022

ESTUDIANTE:  
NELLY CONDORI CHOQUERIVE

LAMINA: 10.9  
SITIO Y TECHOS







PERSPECTIVAS EXTERIORES E INTERIORES

	<p>DISEÑO ARQUITECTÓNICO PARA LA UNIDAD EDUCATIVA "CARMEN ECHAZÚ" DE LA CIUDAD DE TARIJA</p>	<p>PROYECTO DE GRADO</p>	<p>DOCENTE: ARQ. SANTOS PUMA LEÓN</p> <p>ESTUDIANTE: NELLY CONDORI CHOQUERIVE</p>	<p>FECHA: TARIJA - JULIO 2022</p> <p>LAMINA: 11 PERSPECTIVAS</p>	
---	--	--------------------------	---	--	---



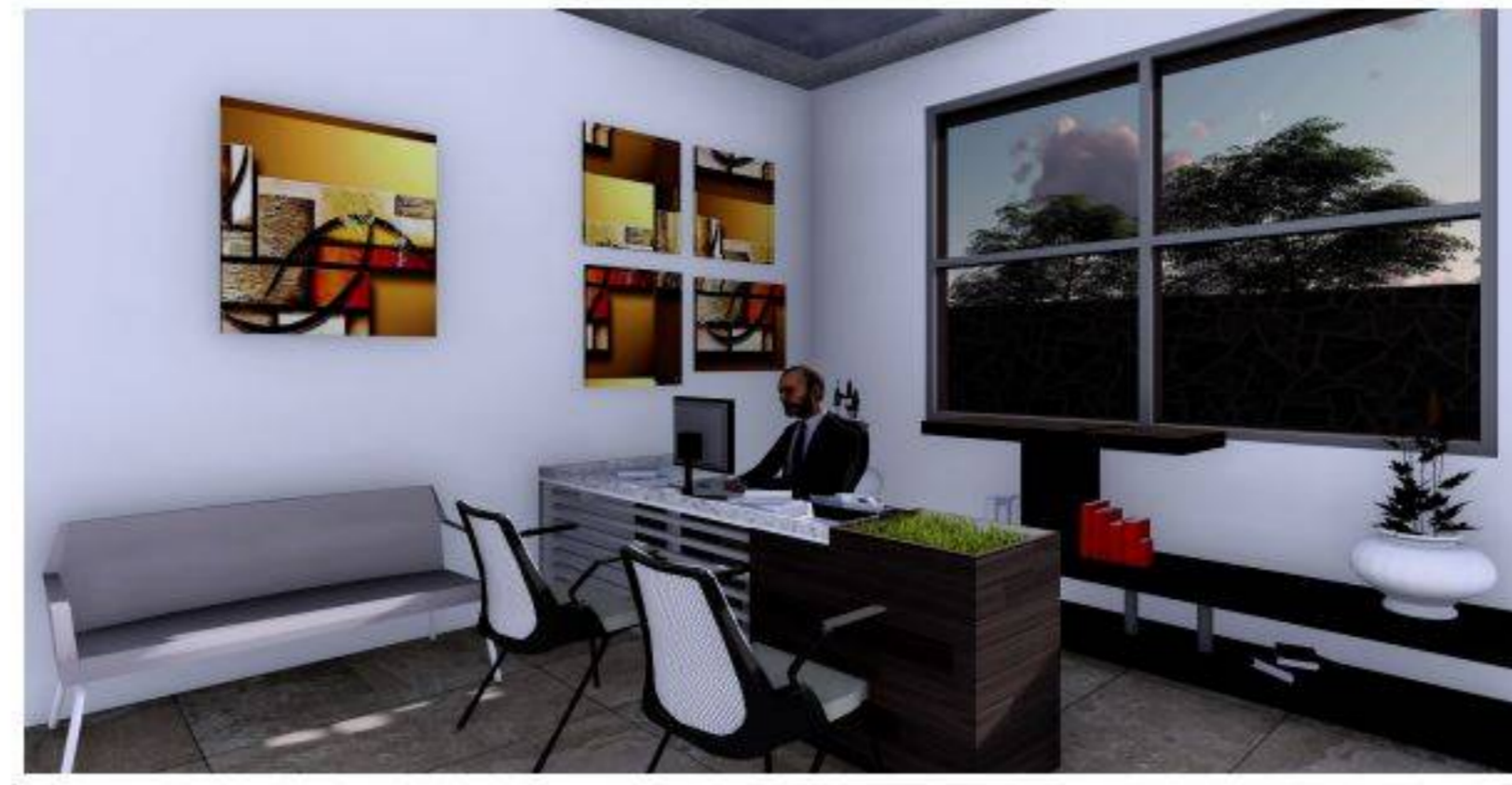

PERSPECTIVAS EXTERIORES E INTERIORES

	<p>DISEÑO ARQUITECTÓNICO PARA LA UNIDAD EDUCATIVA "CARMEN ECHAZÚ" DE LA CIUDAD DE TARIJA</p>	<p>PROYECTO DE GRADO</p>	<p>DOCENTE: ARQ. SANTOS PUMA LEÓN</p> <p>ESTUDIANTE: NELLY CONDORI CHOQUERIVE</p>	<p>FECHA: TARIJA - JULIO 2022</p> <p>LAMINA: 11 PERSPECTIVAS</p>	
---	--	--------------------------	---	--	---