

PLANTA AMOBLADA ESCALA 1:100

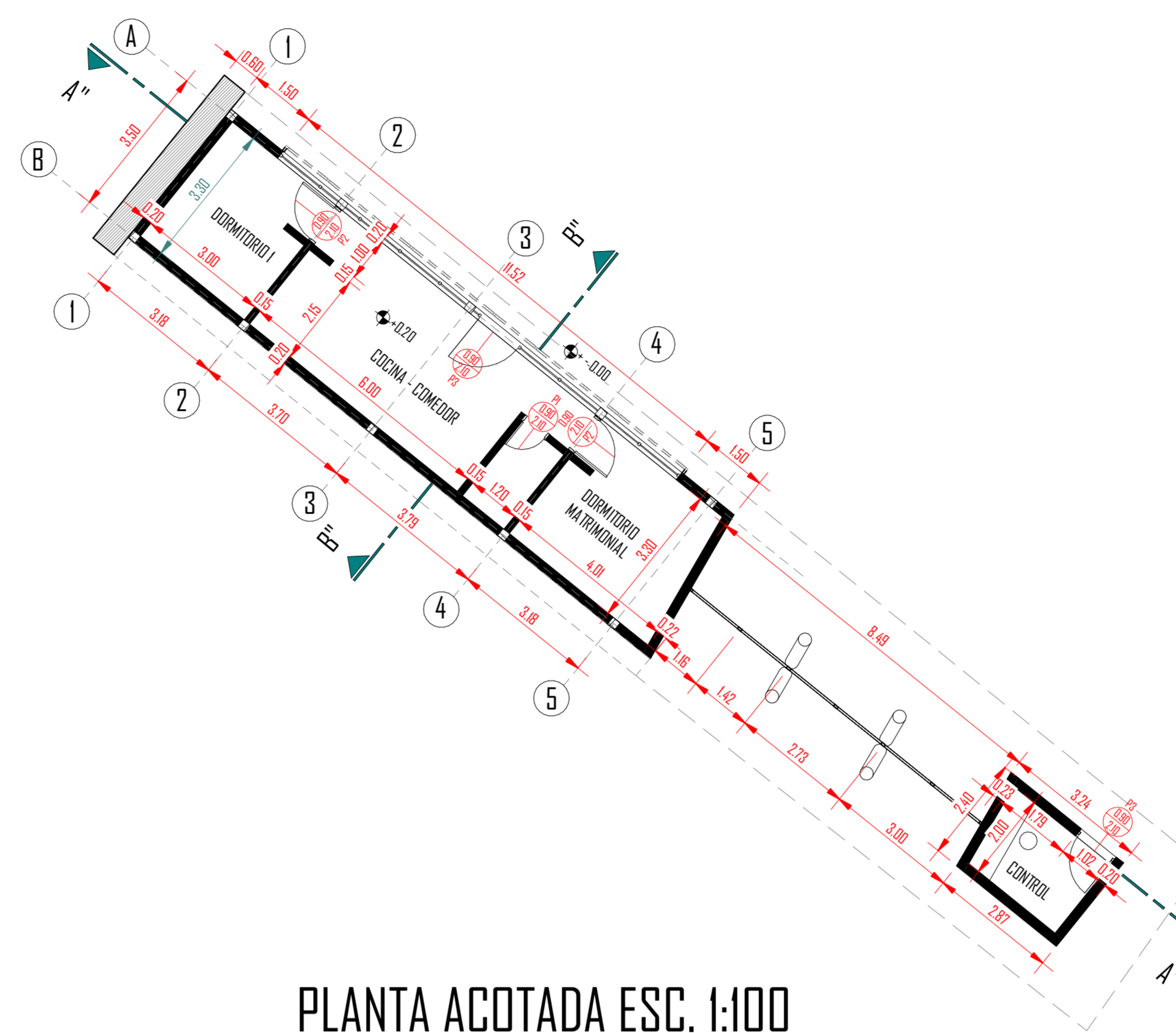

PLANTA ACOTADA ESC. 1:100

PLANILLA DE PUERTAS

MODELO	NUMERO	ANCHO	ALTO	MATERIAL
	P1	0.70	2.10	MADERA
	P2	0.90	2.10	MADERA
	P3	1.00	2.10	BLINDEX

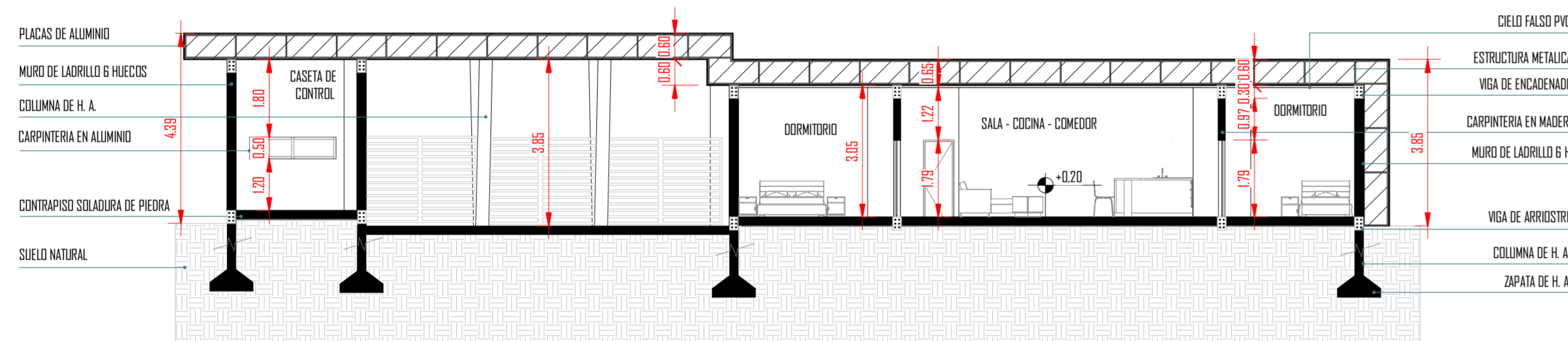

CORTE LONGITUDINAL A - A ESC. 1:100



FACHADA PRINCIPAL ESC. 1:100

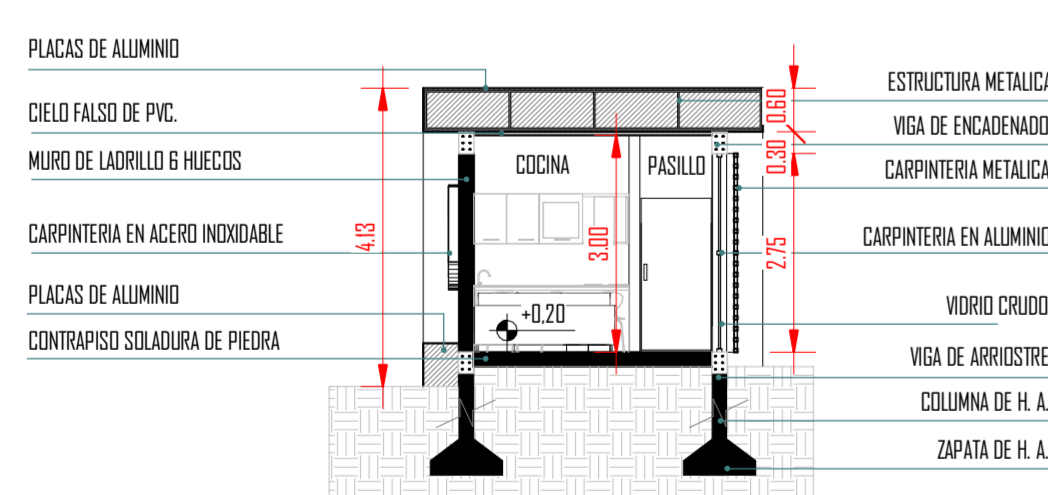

CORTE TRANSVERSAL B - B ESC. 1:100



FACHADA POSTERIOR ESC. 1:100

LAMINA Nº



10.5/29

LUGAR: YACUIBA-GRAN CHACO

ESC. 1:100

GRUPO N.6

VIVIENDA SERENO

PROYECTO:

DISEÑO ARQUITECTÓNICO DE UN PARQUE URBANO Y RECREATIVO PARA LA CIUDAD DE YACUIBA PROVINCIA GRAN CHACO DEL DPTO. DE TARIJA

UNIV. ZABALA PAREDES FREDDY

DOC: ARQ. ALVARO BORDA



U.A.J.M.S



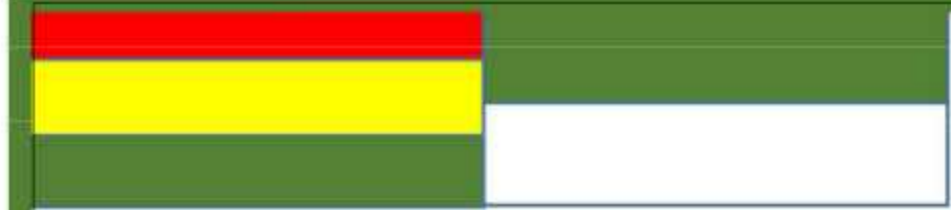

### AREA CAFETERIA - MIRADOR



CAFETERIA

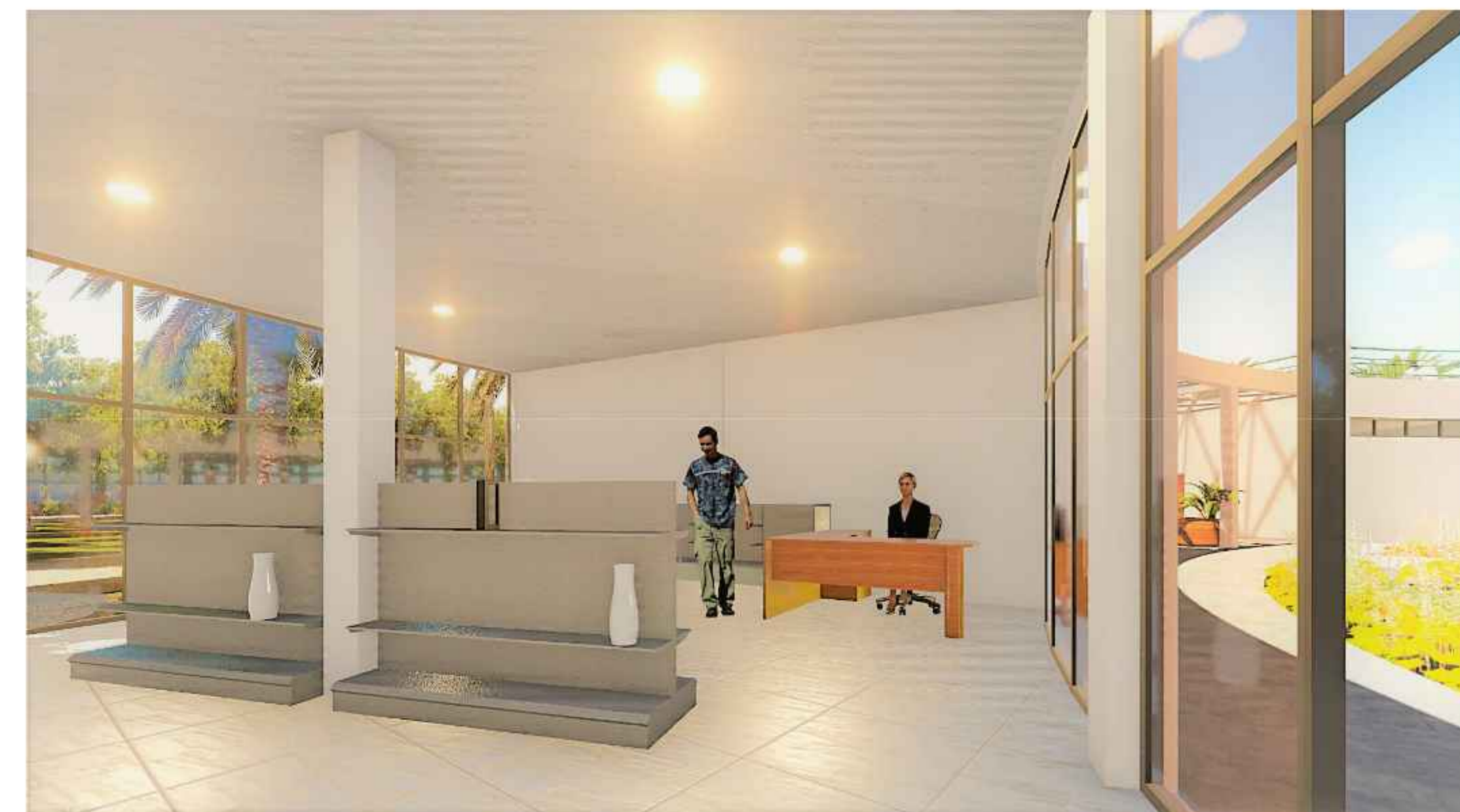

SOUVENIRS - ARTESANIAS

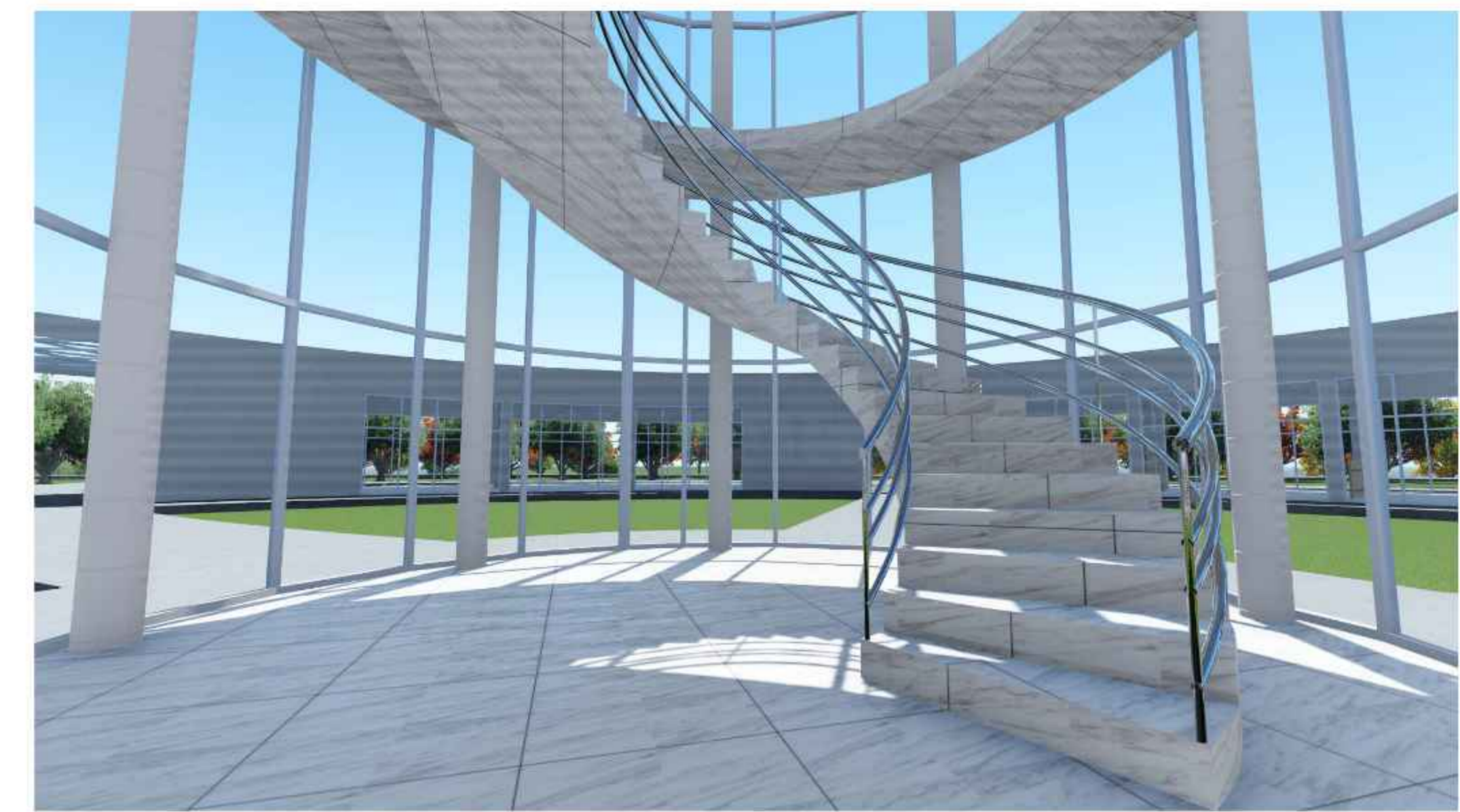

ACCESO A MIRADOR

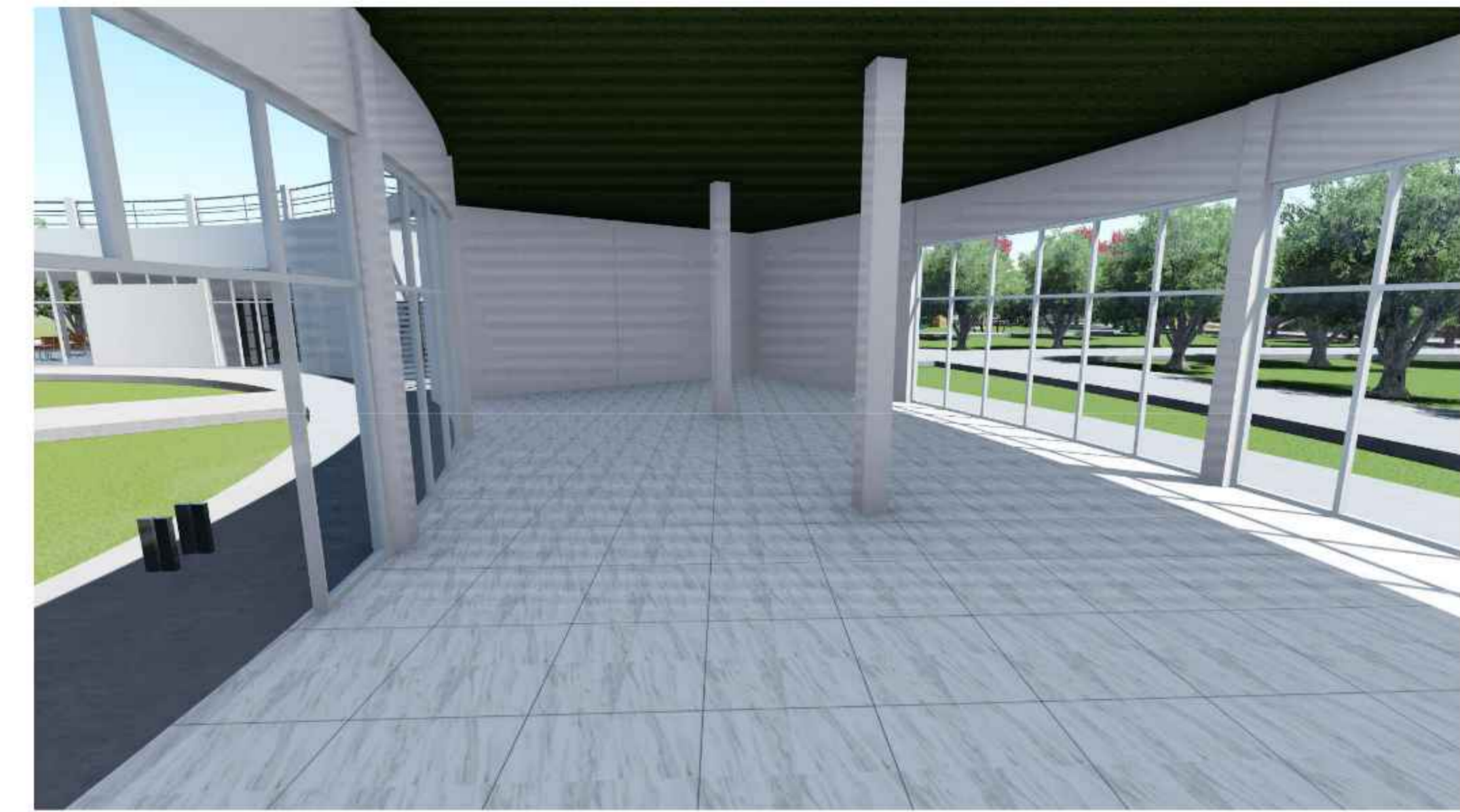

SALON DE USOS MULTIPLES

### AREA CULTURAL



HALL AUDITORIO

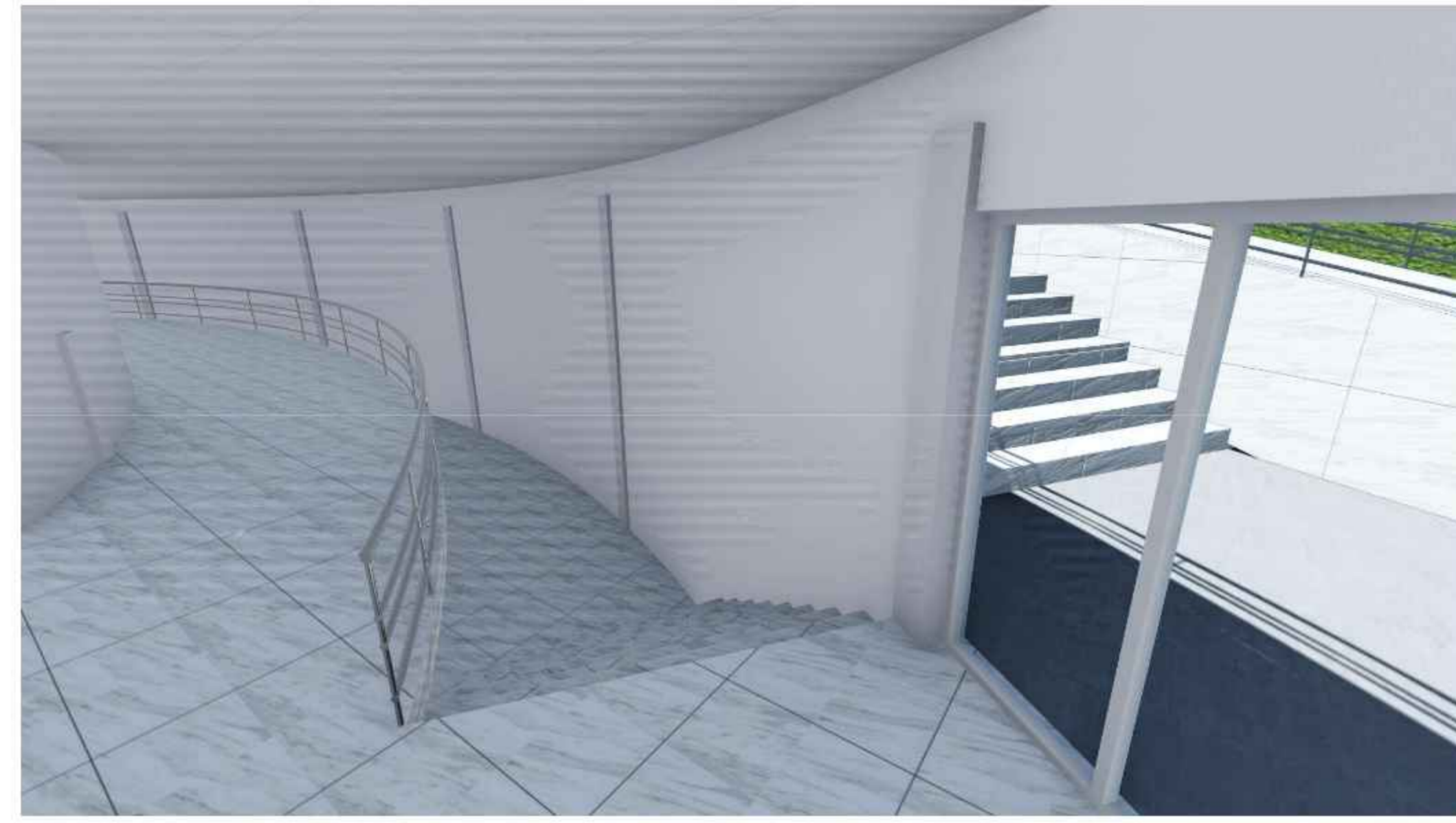

ACCESO A AUDITORIO



ESCENARIO AUDITORIO



AUDITORIO



BAÑOS - VESTIDORES AUDITORIO

### AREA SALA DE LECTURA - BAÑOS



SALA DE LECTURA



RESIDUOS - DEPOSITO - LIMPIEZA



DUCHAS - VESTIDORES



BIBLIOTECA



BATERIA DE BAÑOS

### AREA VIVERO



VIVERO



PASILLO DE CIRCULACION



SALA DE EXPOSICIONES

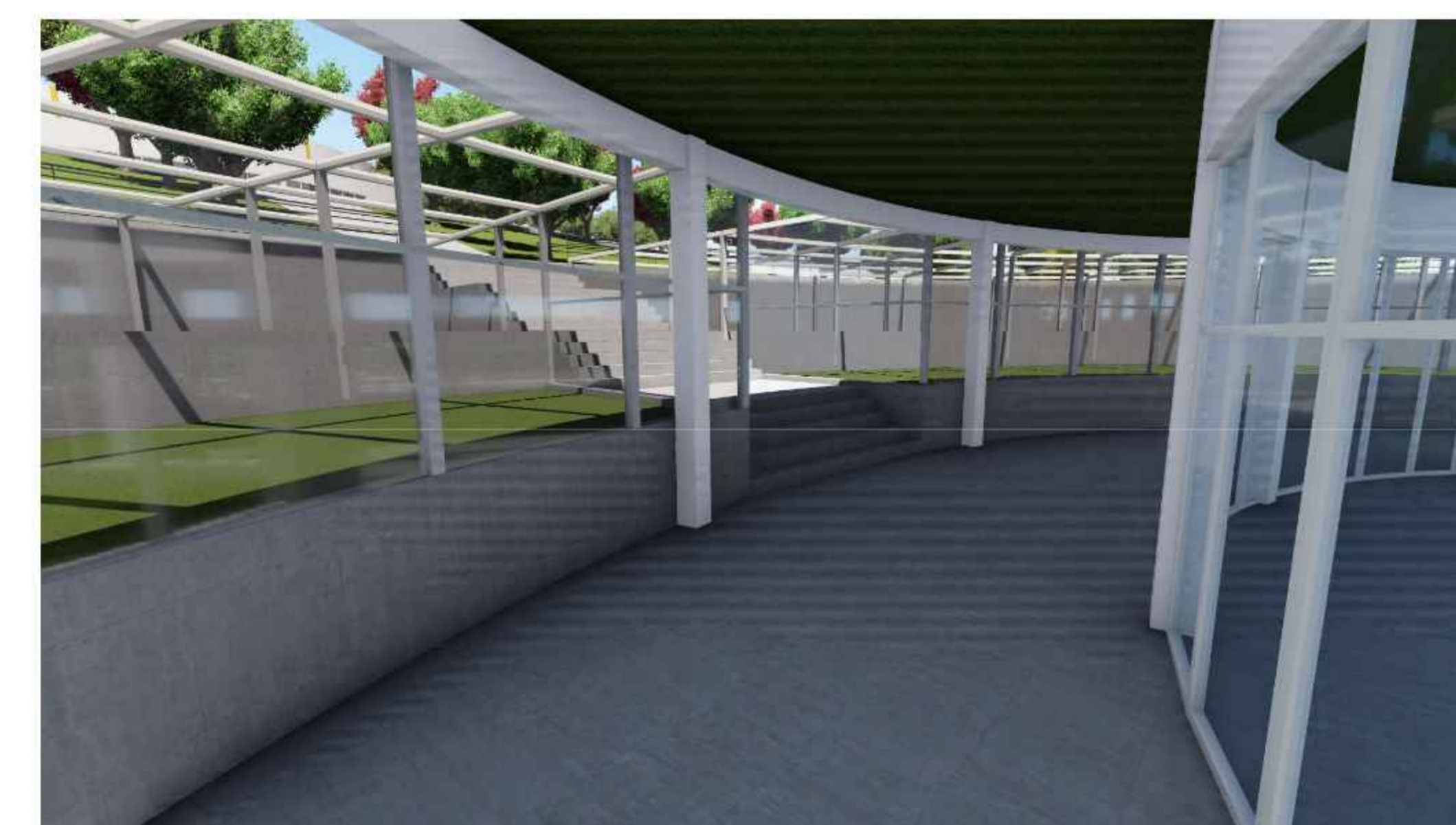

GALERIA ABIERTA



VIVERO

### VIVIENDA SERENO



SALA - COCINA - COMEDOR

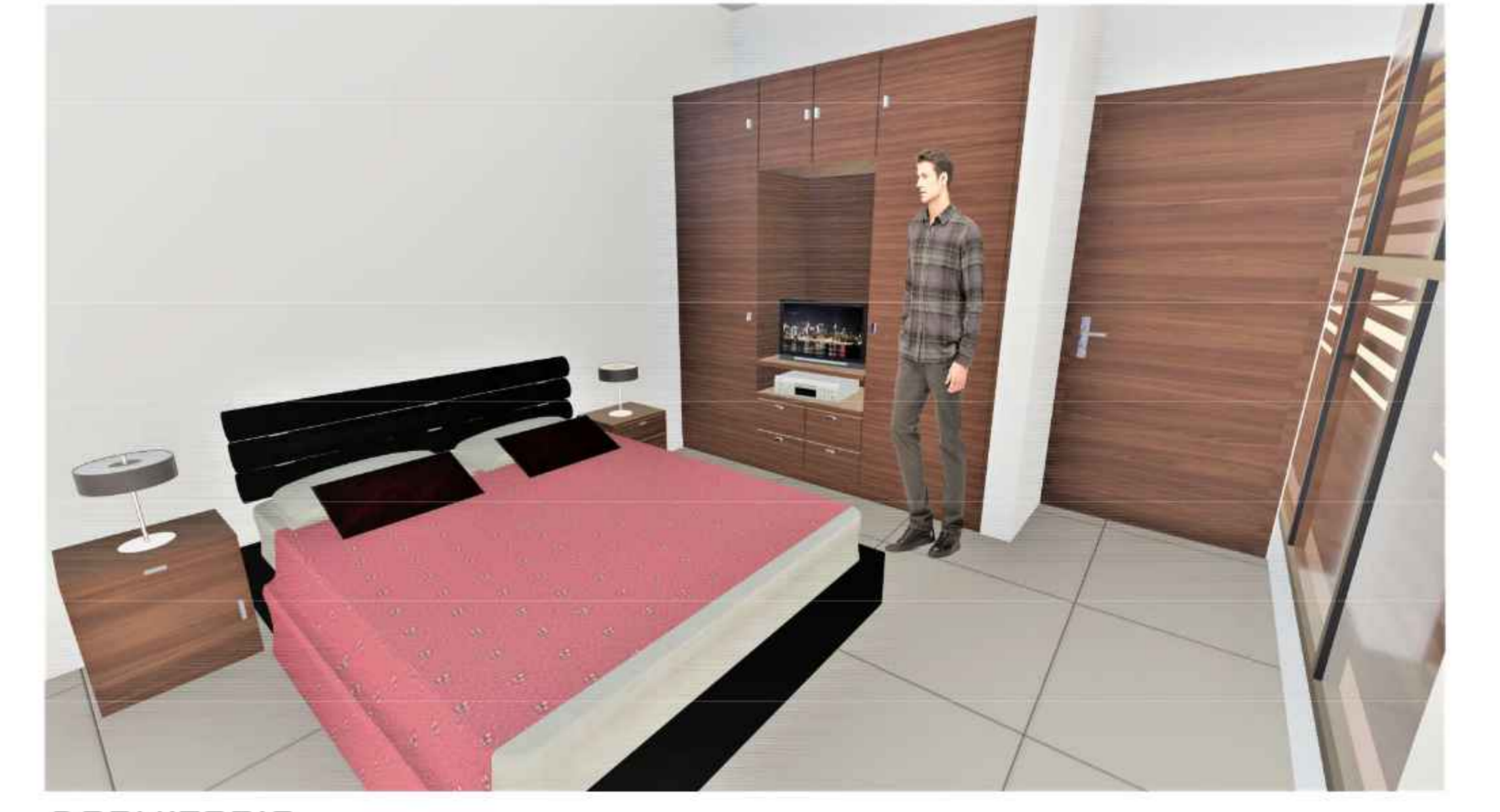

DORMITORIO

LAMINA Nº



11.1/29

LUGAR: YACUIBA-GRAN CHACO

ESC.

GRUPO N.6

PERSPECTIVAS INTERIORES

PROYECTO:

DISEÑO ARQUITECTÓNICO DE UN PARQUE URBANO Y RECREATIVO PARA LA CIUDAD DE YACUIBA PROVINCIA GRAN CHACO DEL DPTO. DE TARIJA

UNIV. ZABALA PAREDES FREDDY

DOC: ARQ. ALVARO BORDA



U.A.J.M.S



AREA CAFETERIA - MIRADOR



VISTA PRINCIPAL

AREA CULTURAL

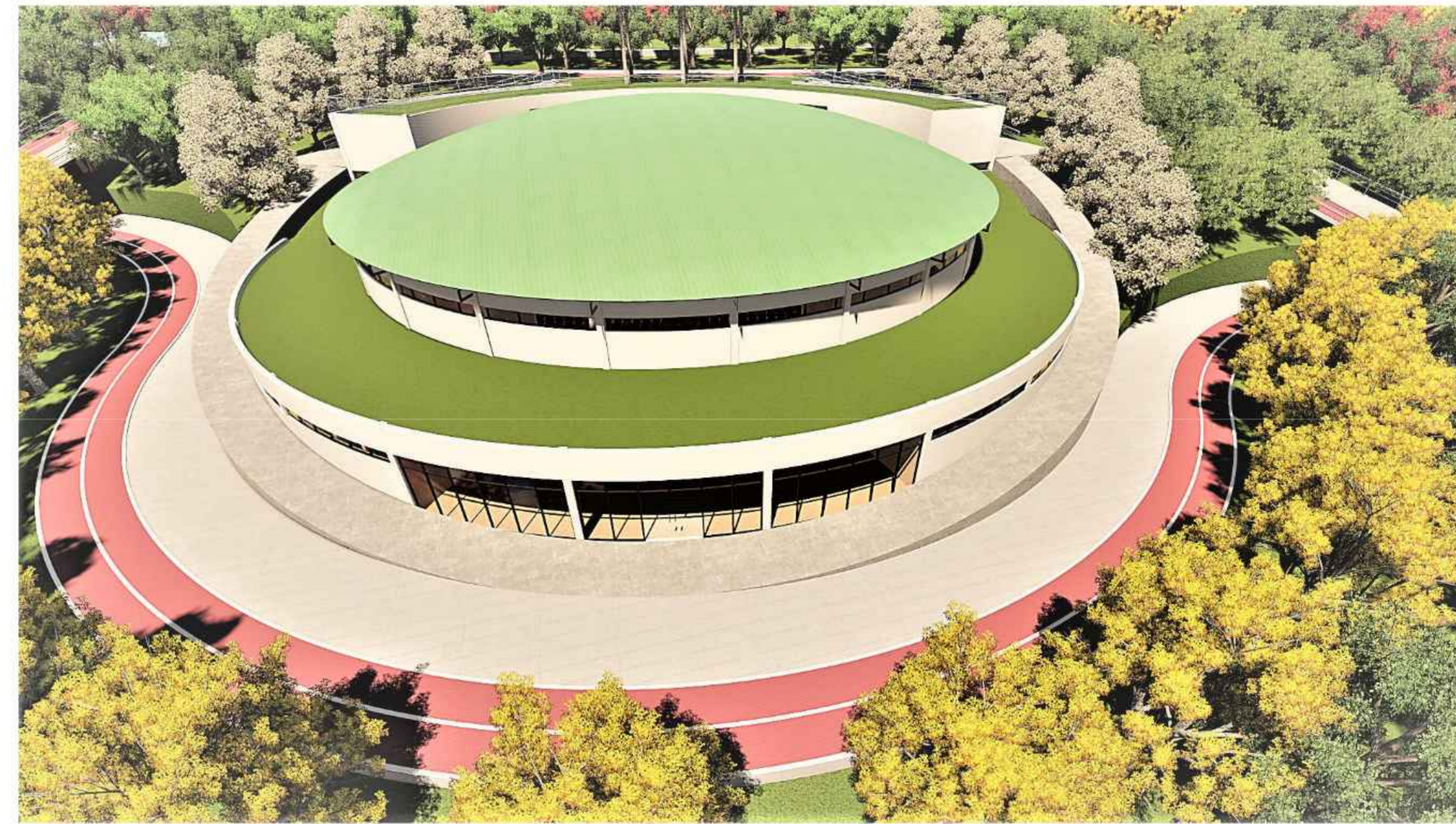

VISTA PRINCIPAL

AREA SALA DE LECTURA - BAÑOS



VISTA PRINCIPAL

AREA VIVERO



VISTA PRINCIPAL



VISTA LATERAL



VISTA LATERAL



VISTA LATERAL



VISTA LATERAL

VIVIENDA SERENO



VISTA POSTERIOR



VISTA PRINCIPAL



VISTA LATERAL

LAMINA Nº



10.2/29

LUGAR: YACUIBA-GRAN CHACO

ESC.

GRUPO N.6

PERSPECTIVAS EXTERIORES

PROYECTO:

DISEÑO ARQUITECTÓNICO DE UN PARQUE URBANO Y RECREATIVO PARA LA CIUDAD DE YACUIBA PROVINCIA GRAN CHACO DEL DPTO. DE TARIJA

UNIV. ZABALA PAREDES FREDDY

DOC: ARQ. ALVARO BORDA



U.A.J.M.S



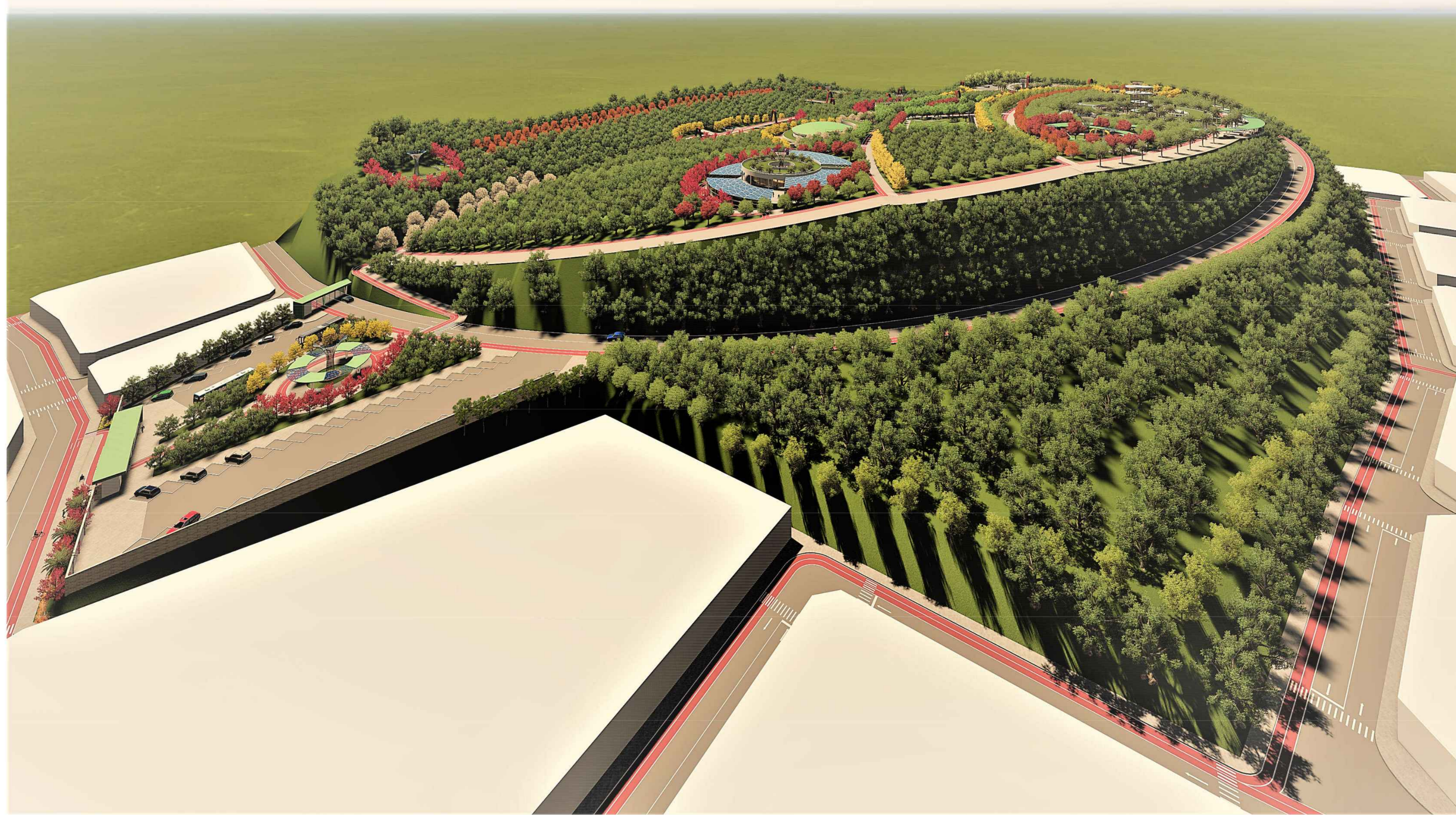

VISTA GENERAL DE CONJUNTO



LAGO ARTIFICIAL



CIRCULACION PEATONAL - CICLOVIA



PARQUED I



AREA DE JUEGOS INFANTILES



CANCHA DE FUTBOL 7



CANCHA DE TENIS



INGRESO PRINCIPAL



MIRADOR - BAJO



INGRESO VEHICULAR



CANCHA POLIFUNCCIONAL



AREA RECREATIVA PASIVA



ACCESO VEHICULAR - CICLOVIA



MIRADOR - ALTO



ACCESO 2 CICLOVIA - PEATONAL



AREA RECREATIVA PASIVA



PARQUED 2

LAMINA Nº



11.3/29

LUGAR: YACUIBA-GRAN CHACO

ESC.

GRUPO N.6

PERSPECTIVAS EXTERIORES

PROYECTO:

DISEÑO ARQUITECTÓNICO DE UN PARQUE URBANO Y RECREATIVO PARA LA CIUDAD DE YACUIBA PROVINCIA GRAN CHACO DEL DPTO. DE TARIJA

UNIV. ZABALA PAREDES FREDDY

DOC: ARQ. ALVARO BORDA



U.A.J.M.S



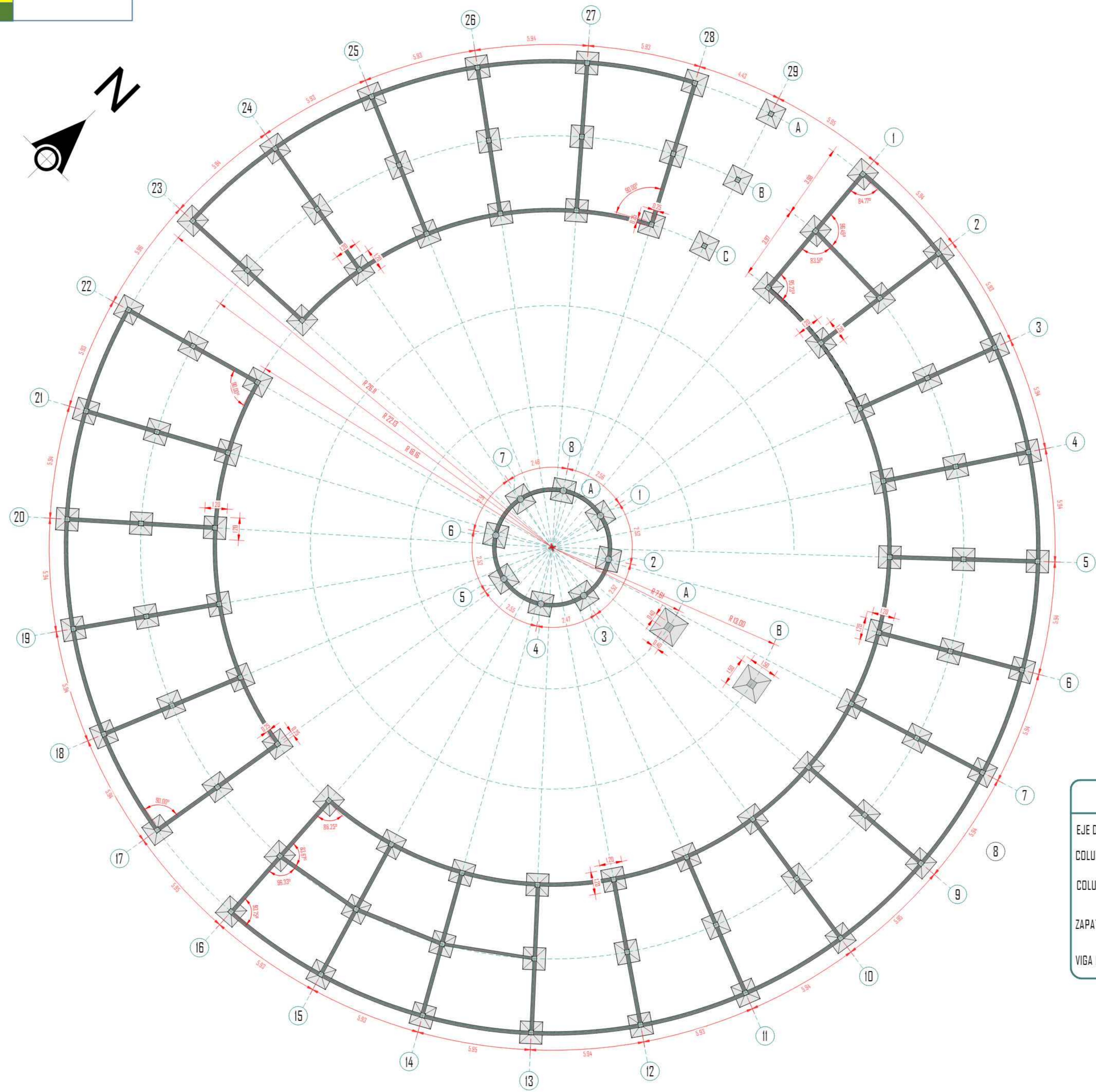
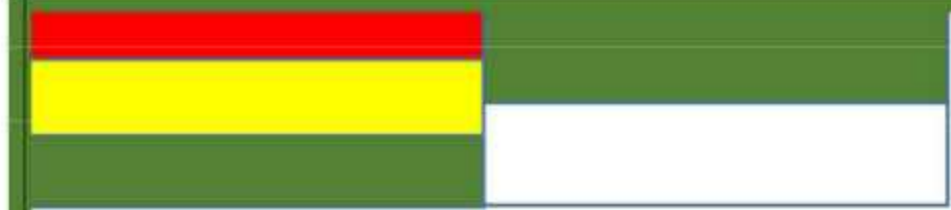

CIMIENTOS CAFETERIA - MIRADOR ESC. 1:100

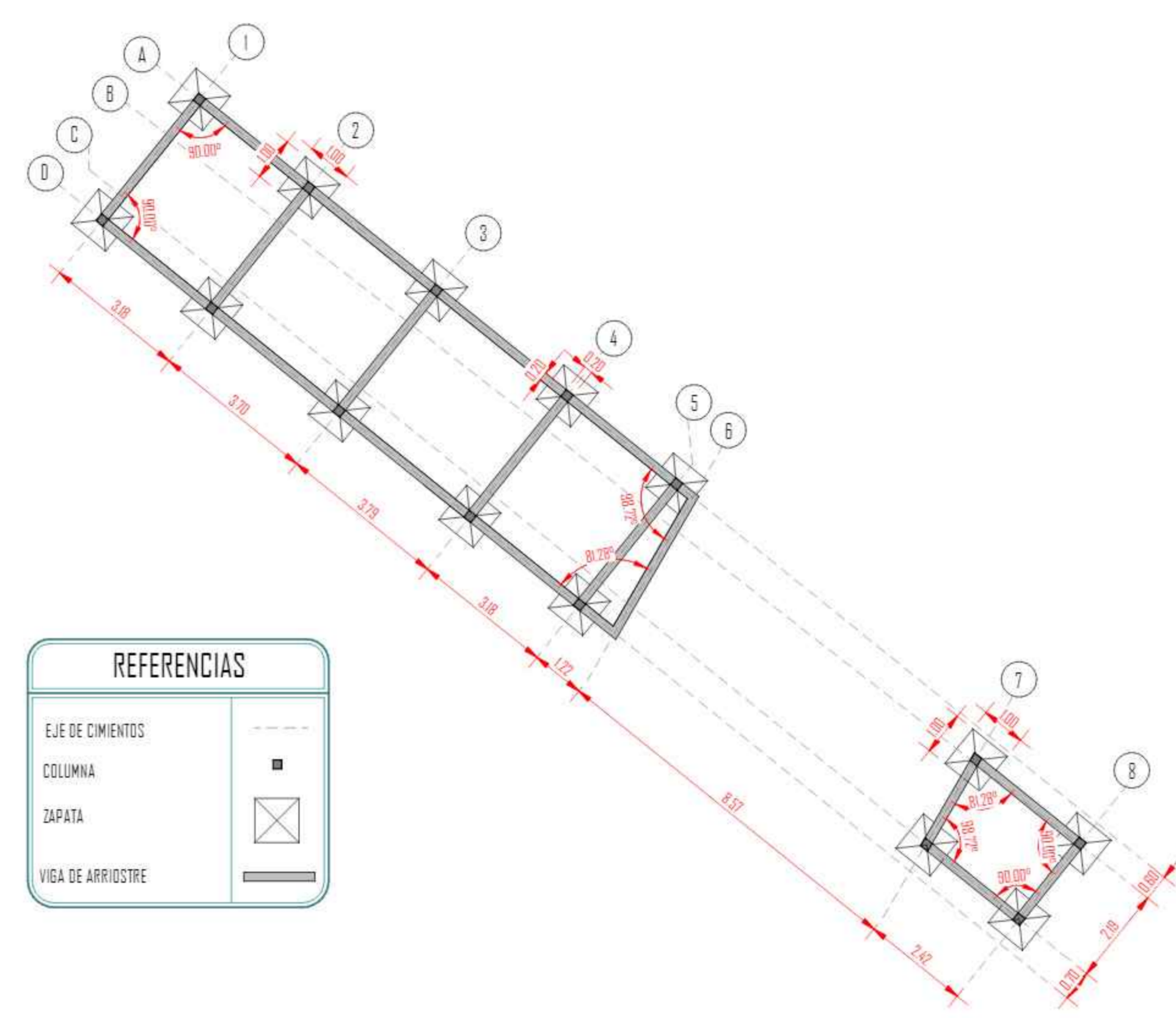

CIMIENTOS VIVIENDA DEL SEREND ESC. 1:100

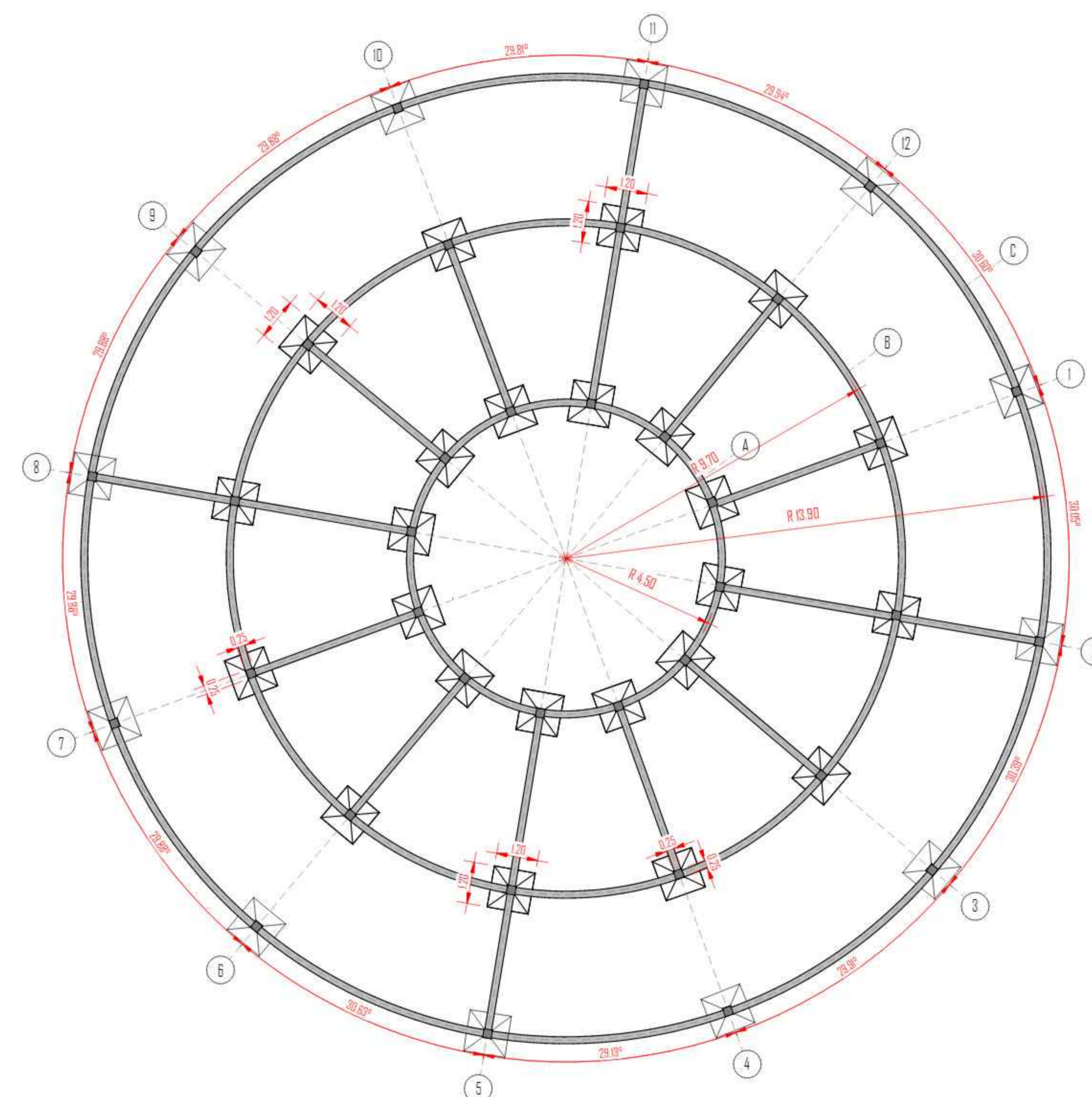

CIMIENTOS VIVERO ESC. 1:100

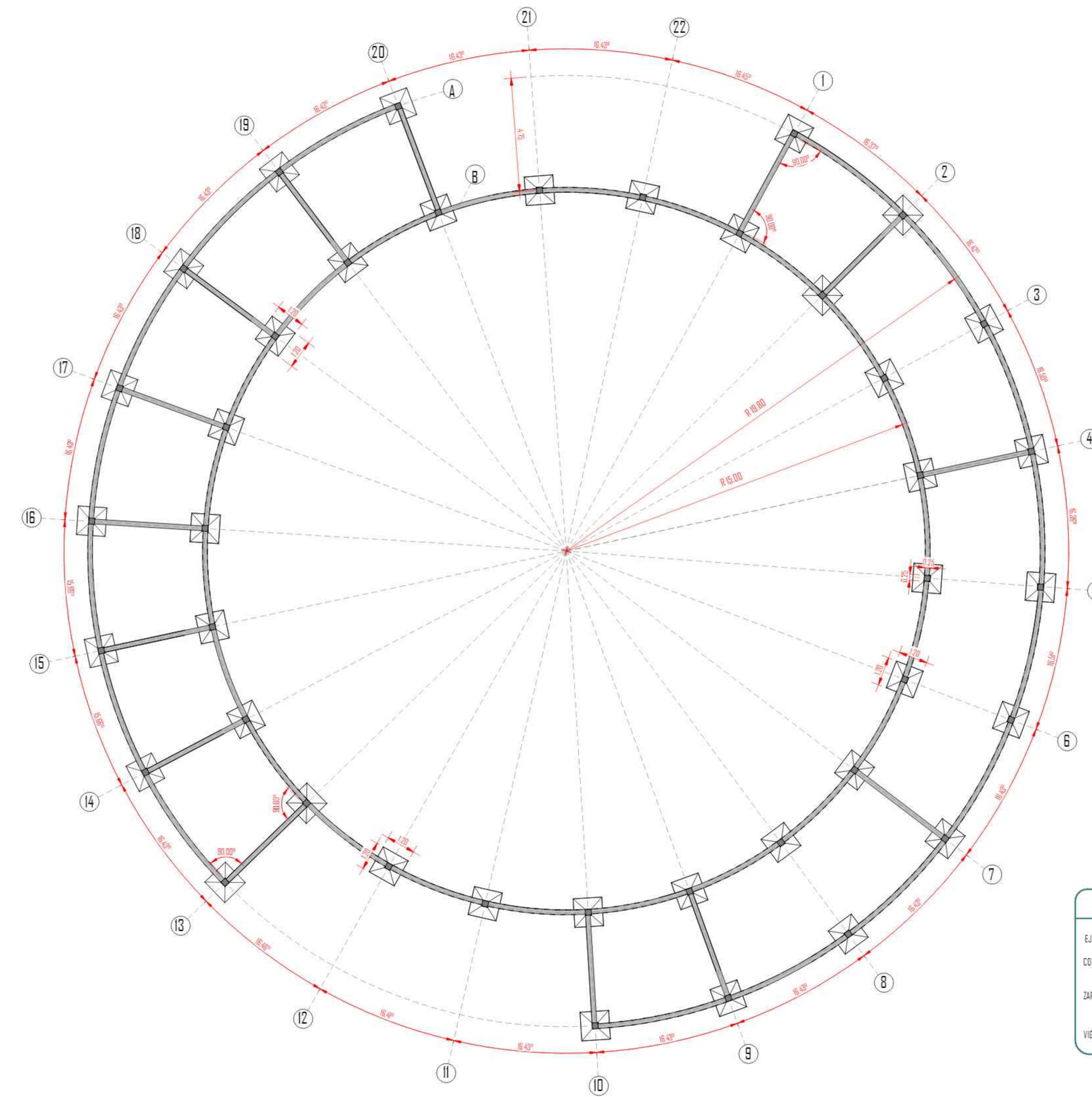

CIMIENTOS AUDITORIO ESC. 1:100

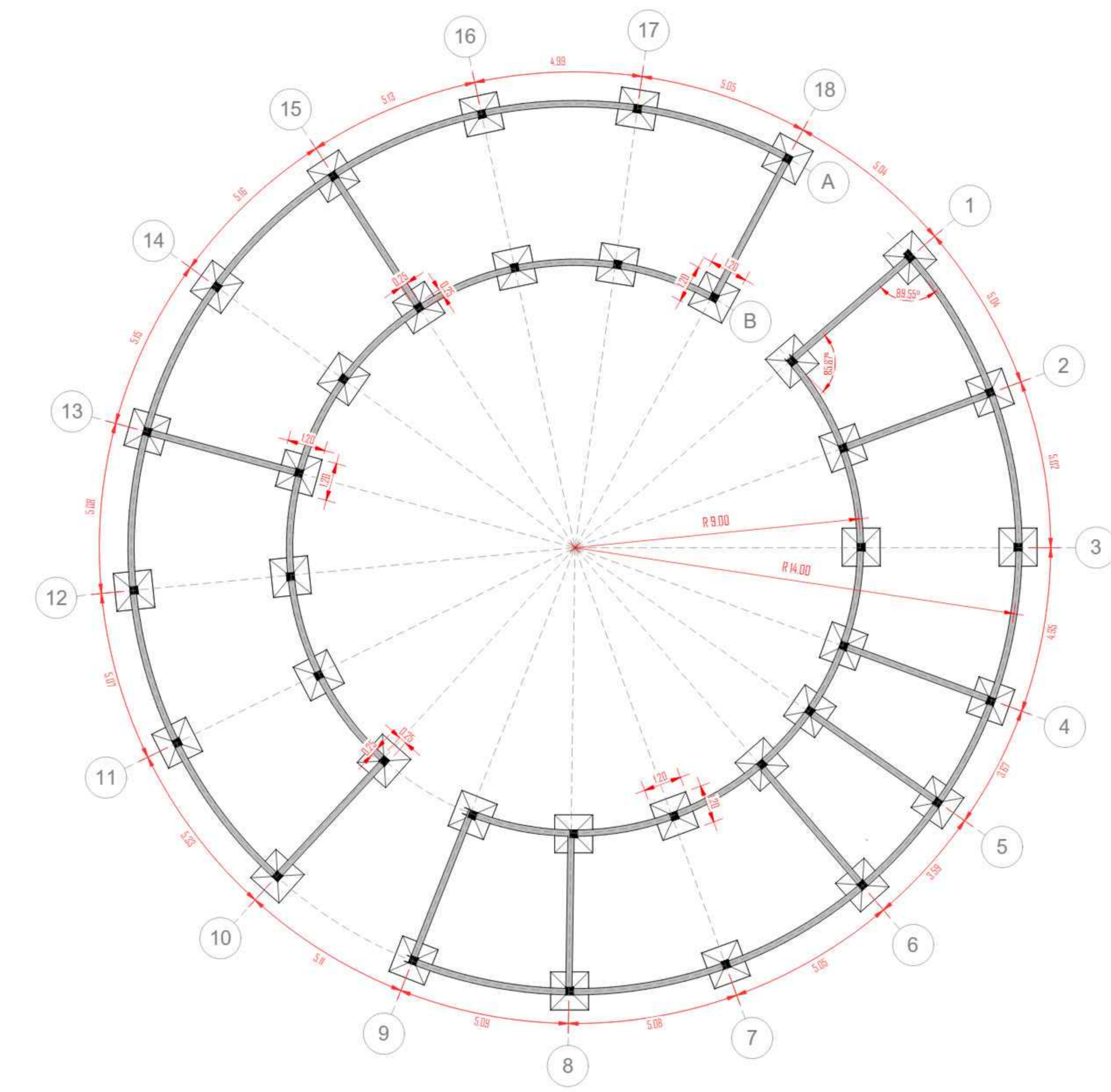

CIMIENTOS AREA DE LECTURA - BATERIA DE BAÑOS ESC. 1:100

LAMINA Nº



12/29

LUGAR: YACUIBA-GRAN CHACO

ESC. 1:100

GRUPO N.6

SISTEMA ESTRUCTURAL

PROYECTO:

DISEÑO ARQUITECTÓNICO DE UN PARQUE URBANO Y RECREATIVO PARA LA CIUDAD DE YACUIBA PROVINCIA GRAN CHACO DEL DPTO. DE TARIJA

UNIV. ZABALA PAREDES FREDDY

DOC: ARQ. ALVARO BORDA



U.A.J.M.S

