

## CORTE A-A''



## CORTE B-B''





**FACHADA FRONTAL Esc.1:100**



**FACHADA POSTERIOR Esc.1:100**

PROYECTO: CENTRO DE PREVENCIÓN DE ENFERMEDADES PSICOSOCIALES Y PSICOSOMÁTICAS

MATERIA: PROYECTO DE GRADO TES-501  
DOCENTE: ARQ. JAVIER SANCHEZ MORALES

ESTUDIANTE: AMADOR ESCOBAR REYNA VALKIRIA

LAMINA 16/25

FECHA: JULIO 2022

FACULTAD DE CIENCIAS Y TECNOLOGIA  
ARQUITECTURA Y URBANISMO

UNIVERSIDAD AUTÓNOMA MISAEL SARACHO





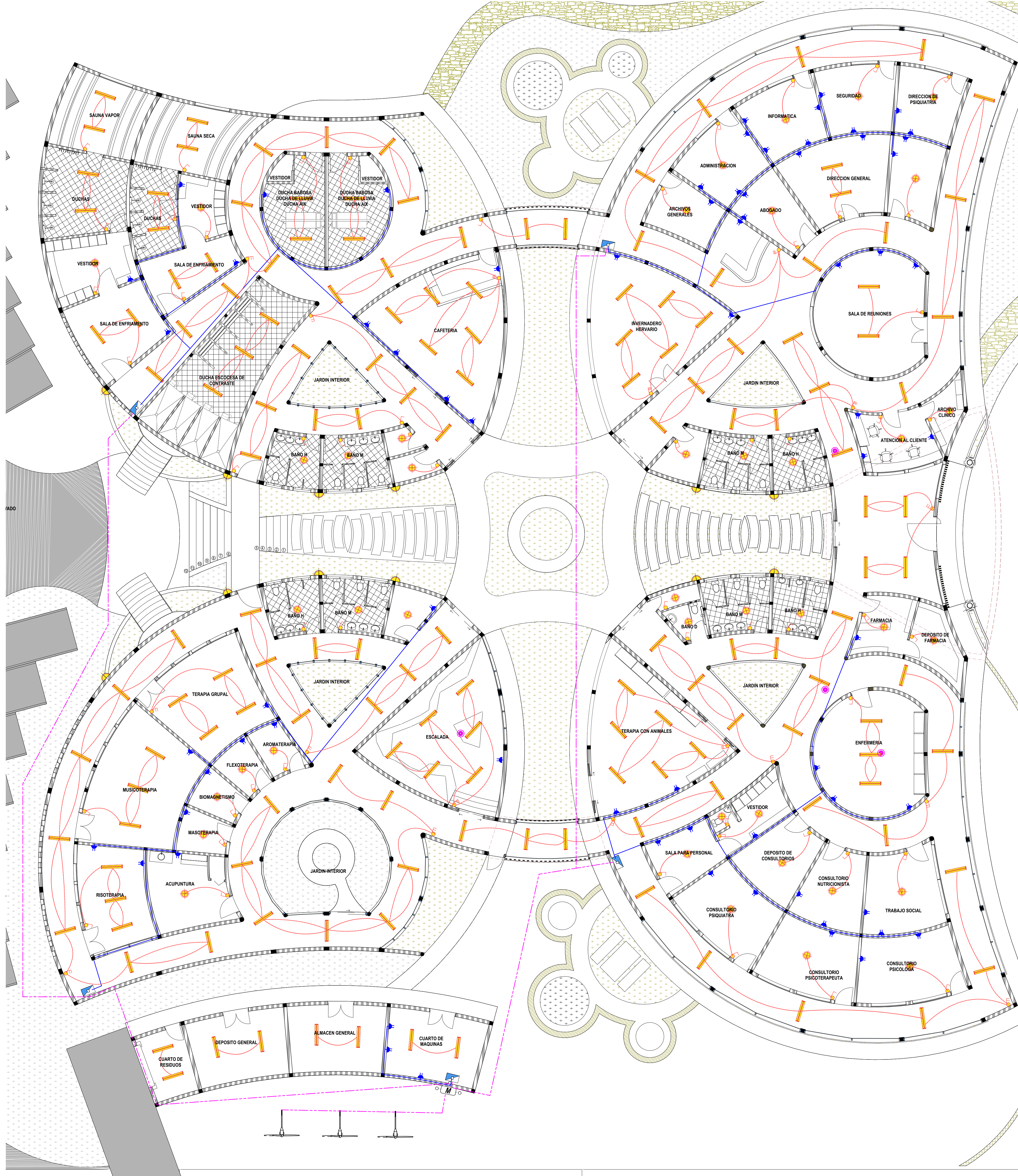

**INSTALACIÓN ELECTRICA PLANTA BAJA Esc. 1:100**

**INSTALACION ELECTRICA**

|  |                          |
|--|--------------------------|
|  | DISTRIBUIDORES TERMICOS  |
|  | MEDIDOR                  |
|  | INTERRUPTOR SIMPLE       |
|  | INTERRUPTOR DOBLE        |
|  | INTERRUPTOR TRIPLE       |
|  | CONMUTADOR SIMPLE        |
|  | CONMUTADOR DOBLE         |
|  | APLIQUE DE PARED         |
|  | PUNTO FLUORESCENTE       |
|  | PUNTO FLUORESCENTE DOBLE |
|  | REFLECTOR EXTERIOR       |
|  | PUNTOS TOMA CORRIENTES   |
|  | A RED                    |
|  | CIRCUITO FLUORESCENTE    |
|  | CIRCUITO INTERRUPTORES   |
|  | CIRCUITO A RED PRINCIPAL |
|  | CIRCUITO TOMA CORRIENTE  |
|  | DETECTOR DE HUMO         |

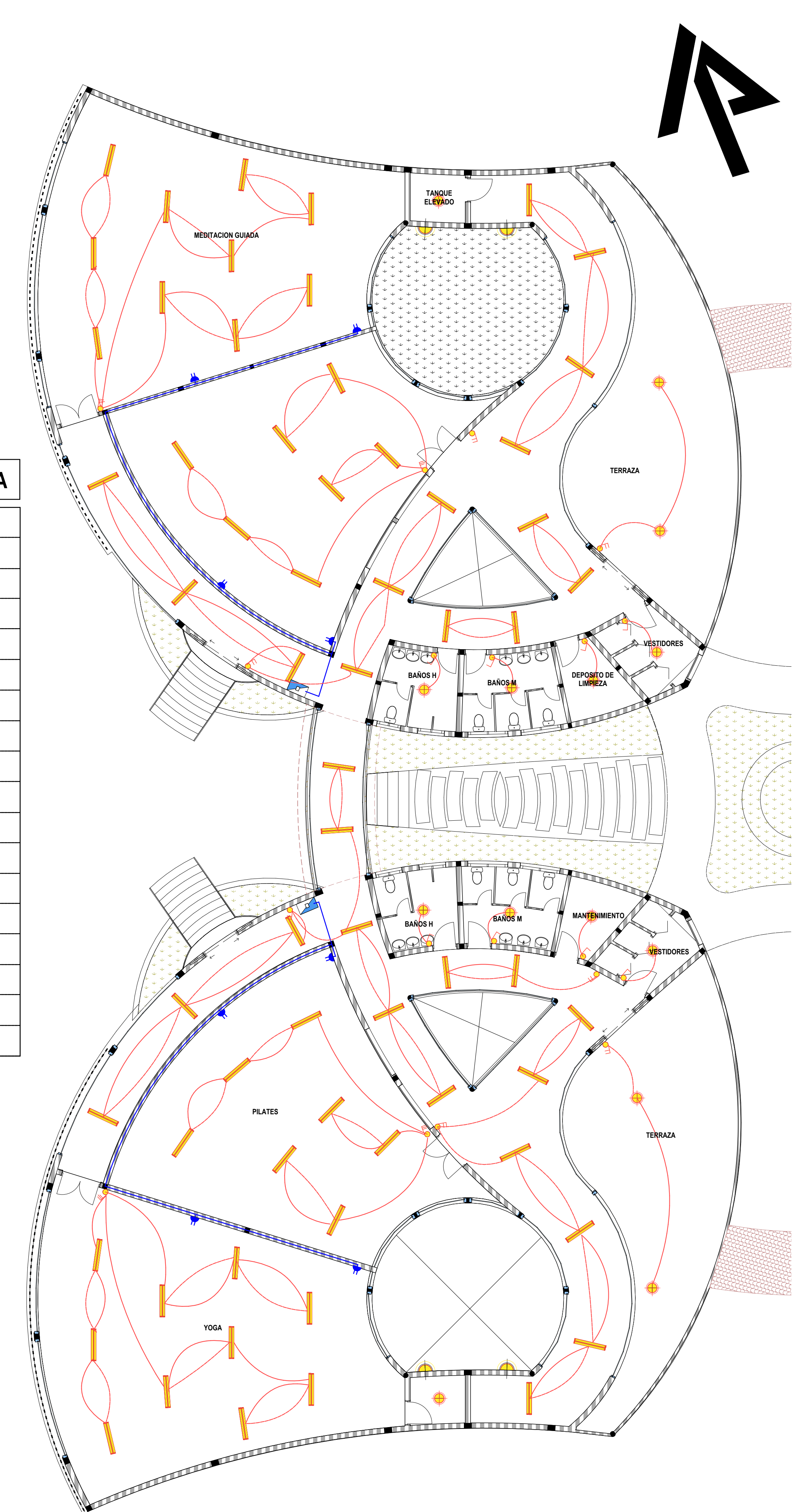

**INSTALACIÓN ELECTRICA PLANTA ALTA Esc. 1:100**



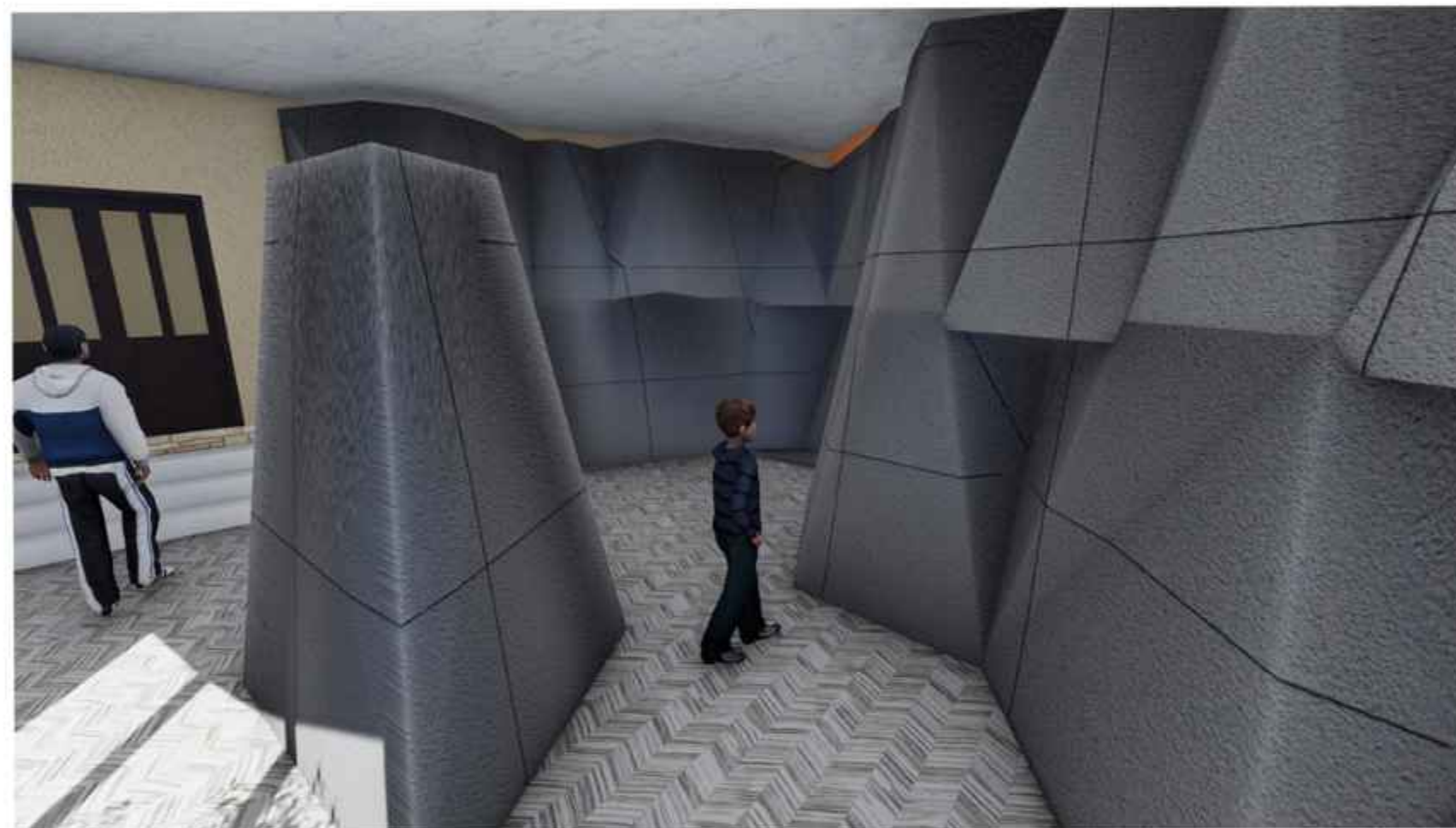

# PERSPECTIVAS INTERIORES Y EXTERIORES CON AMBIENTACIÓN

PROYECTO: CENTRO DE PREVENCIÓN DE ENFERMEDADES PSICOSOCIALES Y PSISOMÁTICAS

LAMINA 18/25

MATERIA: PROYECTO DE GRADO TES - 501

ESTUDIANTE: REYNA VALKIRIA AMADOR ESCOBAR

FECHA: JULIO 2022

DOCENTE: ARQ. JAVIER SANCHEZ MORALES

FACULTAD DE CIENCIAS Y TECNOLOGIA  
ARQUITECTURA Y URBANISMO

UNIVERSIDAD AUTÓNOMA JUAN MISAEL SARACHO







# PLANIMETRIA Esc. 1:200

PROYECTO: CENTRO DE PREVENCIÓN DE ENFERMEDADES PSICOSOCIALES Y PSICOSOMÁTICAS  
 MATERIA: PROYECTO DE GRADO TES-501  
 DOCENTE: ARQ. JAVIER SANCHEZ MORALES

ESTUDIANTE:  
 AMADOR ESCOBAR REYNA VALKIRIA

LAMINA 10/25

FECHA:  
 JULIO 2022

FACULTAD DE CIENCIAS Y TECNOLOGIA  
 ARQUITECTURA Y URBANISMO

UNIVERSIDAD AUTÓNOMA MISAEL SARACHO





# PLANOS DE UBICACIÓN Y EMPLAZAMIENTO

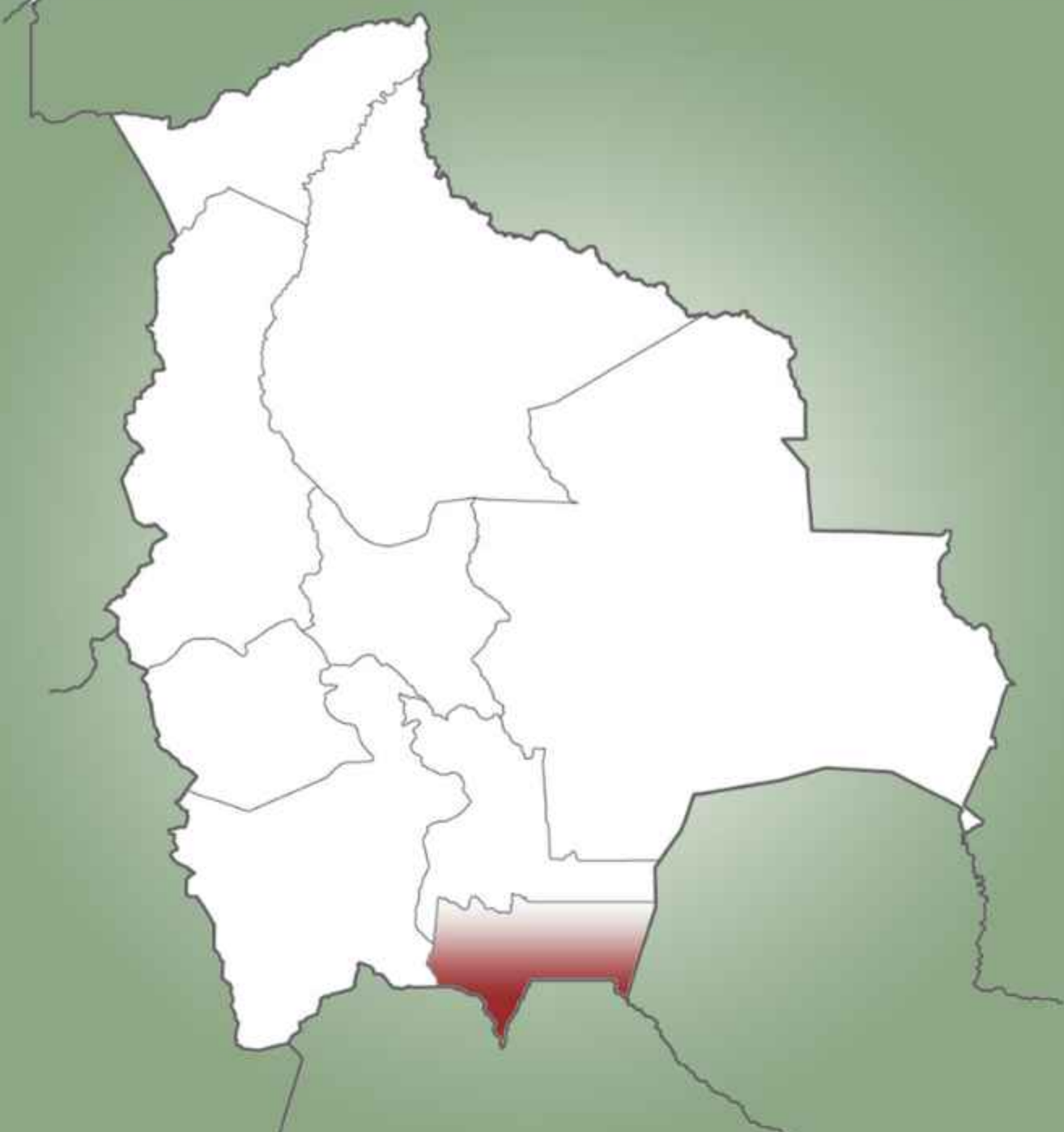

CIUDAD - BOLIVIA

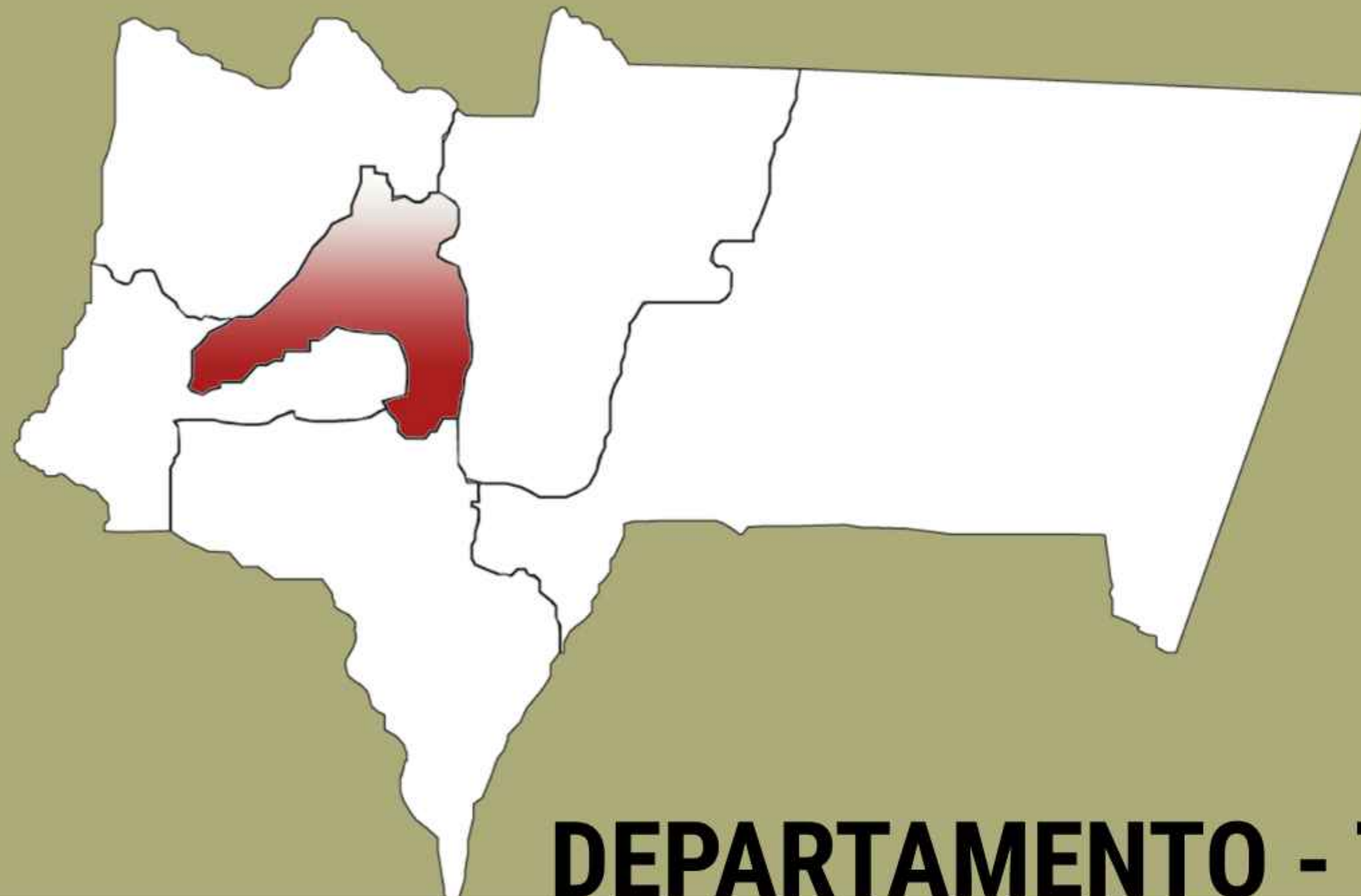

DEPARTAMENTO - TARIJA



PROVINCIA CERCADO

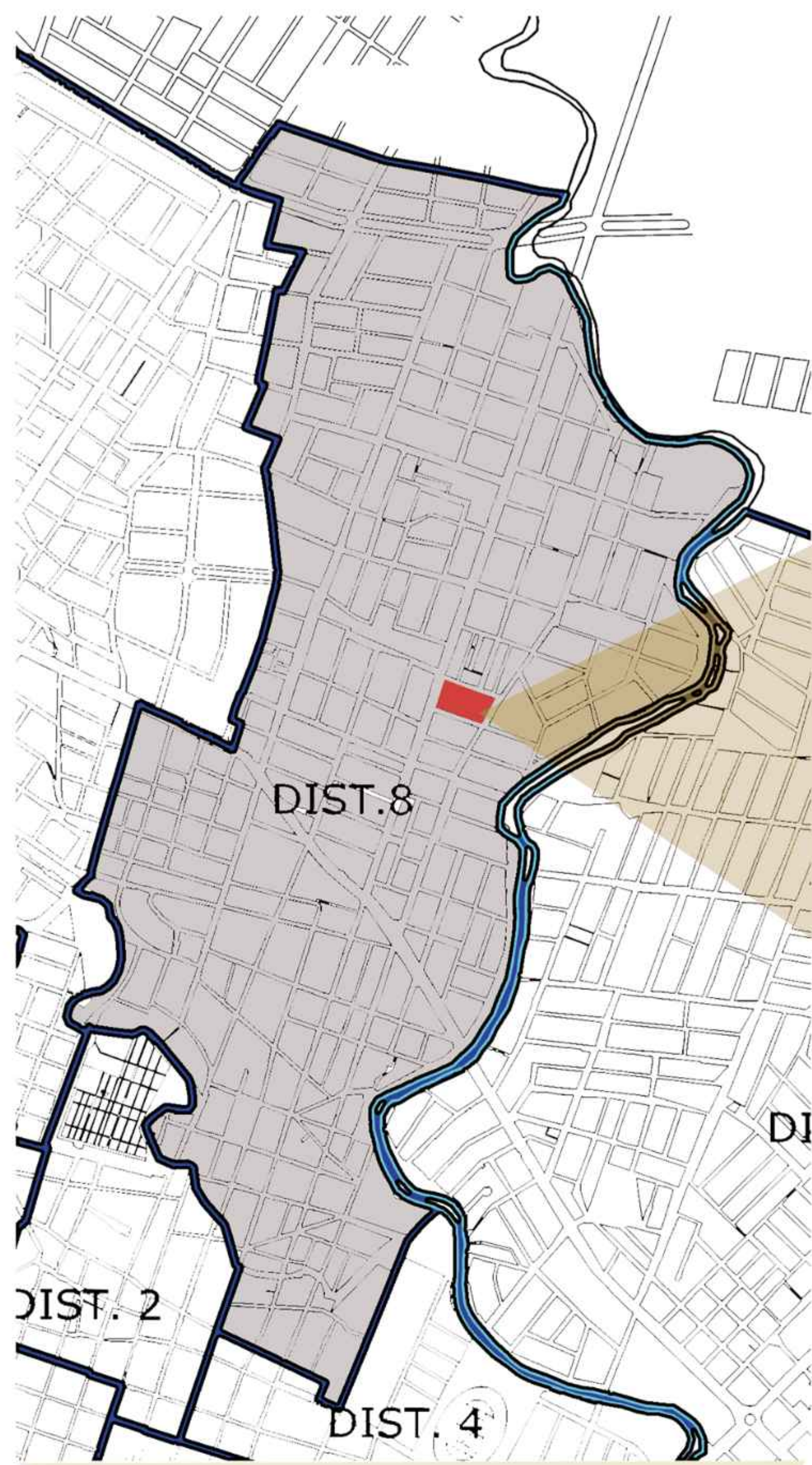

DISTRITO - 8

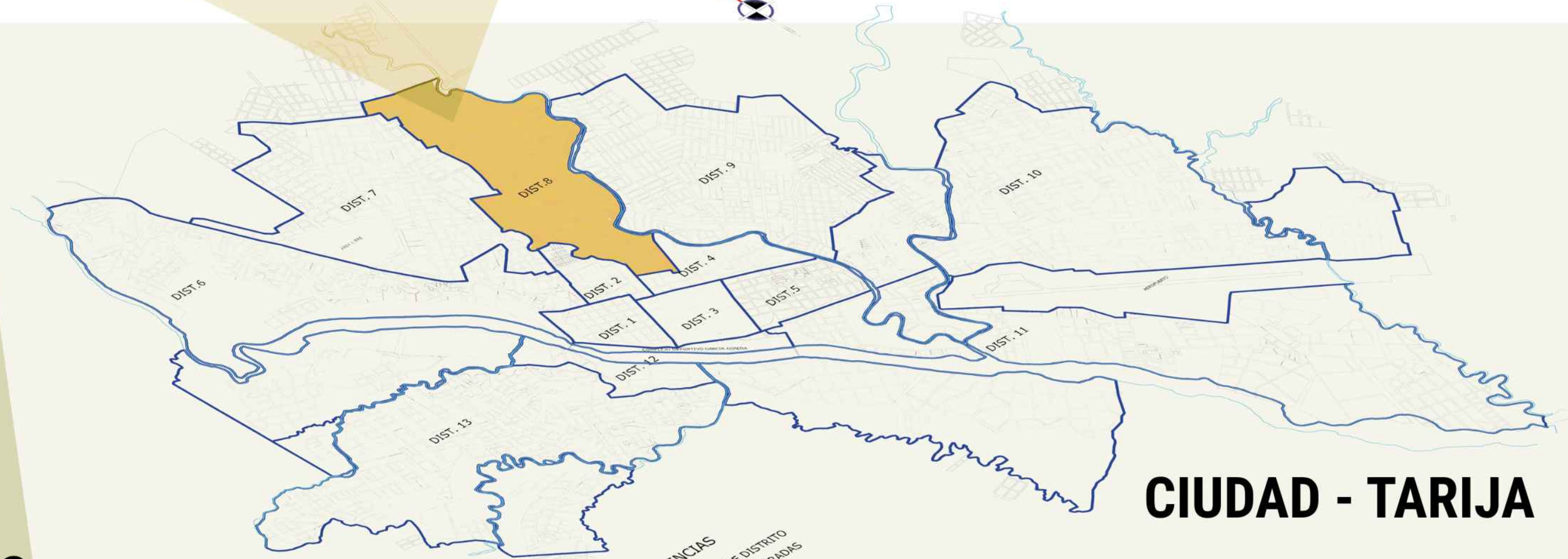
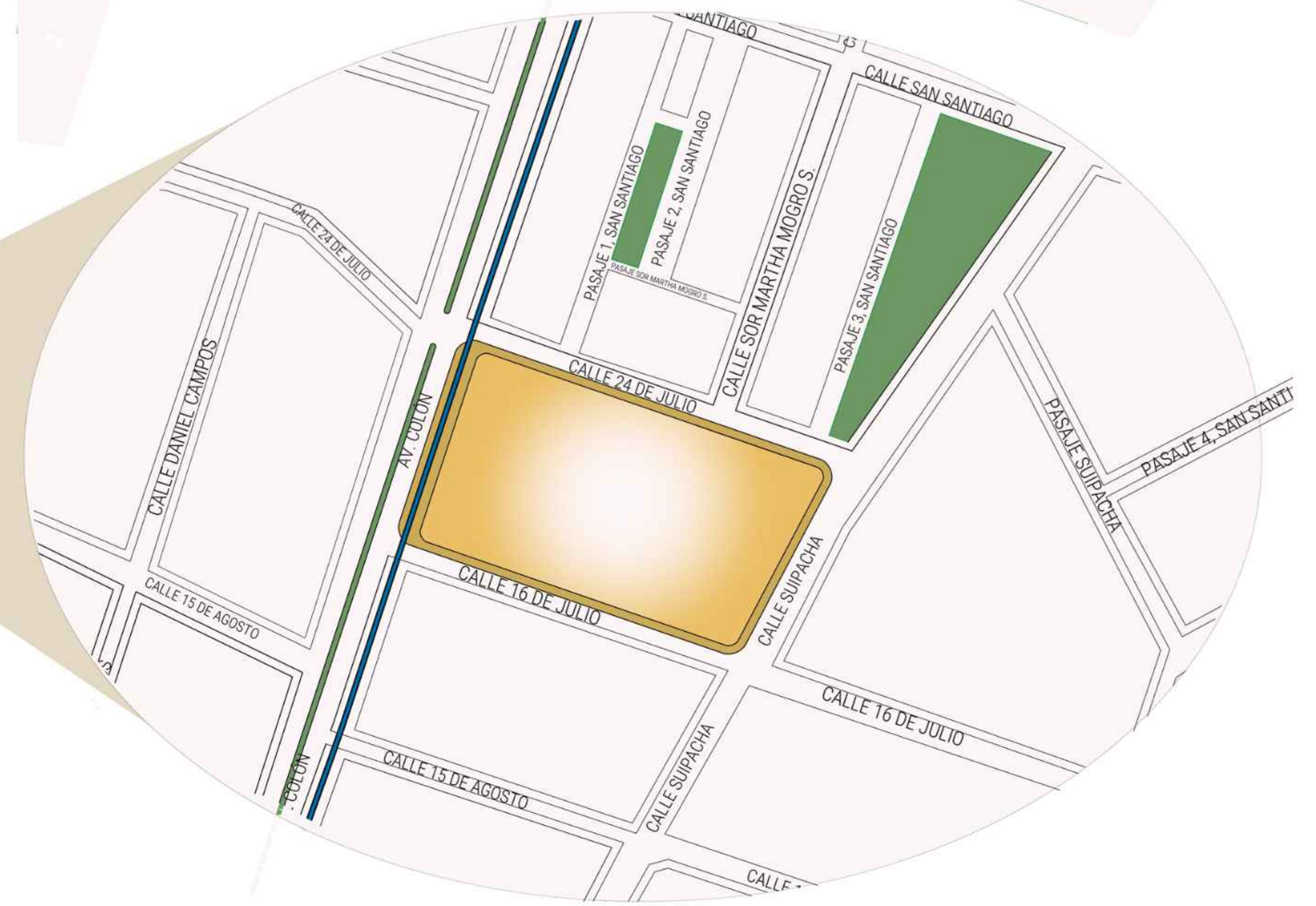

CIUDAD - TARIJA

PROYECTO: CENTRO DE PREVENCIÓN DE ENFERMEDADES PSICOSOCIALES Y PSISOMÁTICAS

LAMINA 7/25

MATERIA: PROYECTO DE GRADO TES - 501  
DOCENTE: ARQ. JAVIER SANCHEZ MORALES

ESTUDIANTE: REYNA VALKIRIA AMADOR ESCOBAR

FECHA: JULIO 2022

FACULTAD DE CIENCIAS Y TECNOLOGIA  
ARQUITECTURA Y URBANISMO

UNIVERSIDAD AUTÓNOMA JUAN MISAEL SARACHO





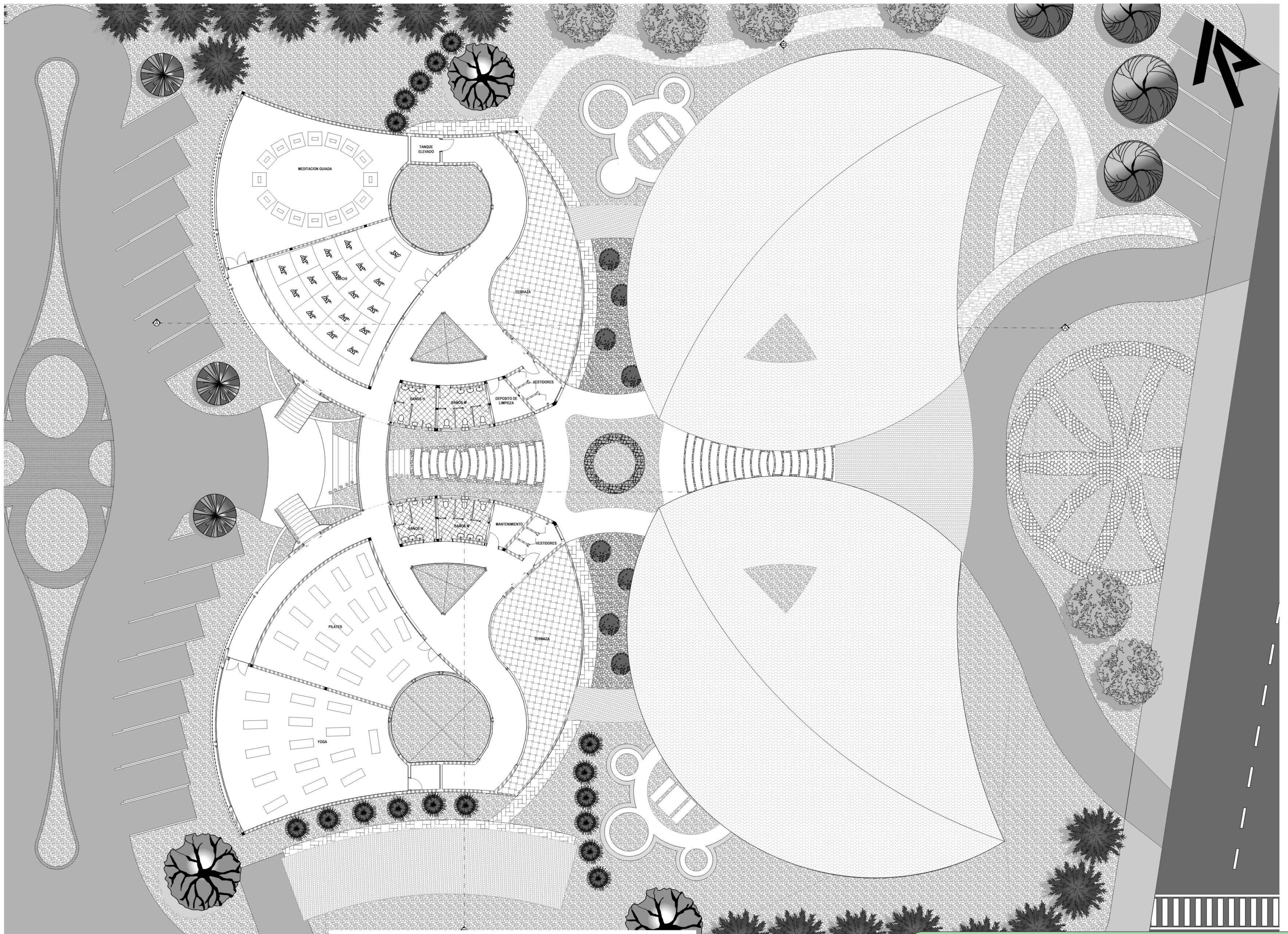

**PLANTA ALTA AMOBLADA Esc.1:100**

PROYECTO: CENTRO DE PREVENCION DE ENFERMEDADES PSICOSOCIALES Y PSICOSOMATICAS  
 MATERIA: PROYECTO DE GRADO TES-501  
 DOCENTE: ARQ. JAVIER SANCHEZ MORALES

LAMINA 14/25  
 ESTUDIANTE: AMADOR ESCOBAR REYNA VALKIRIA  
 FECHA: JULIO 2022

FACULTAD DE CIENCIAS Y TECNOLOGIA  
 ARQUITECTURA Y URBANISMO  
 UNIVERSIDAD AUTÓNOMA MISAEL SARACHO





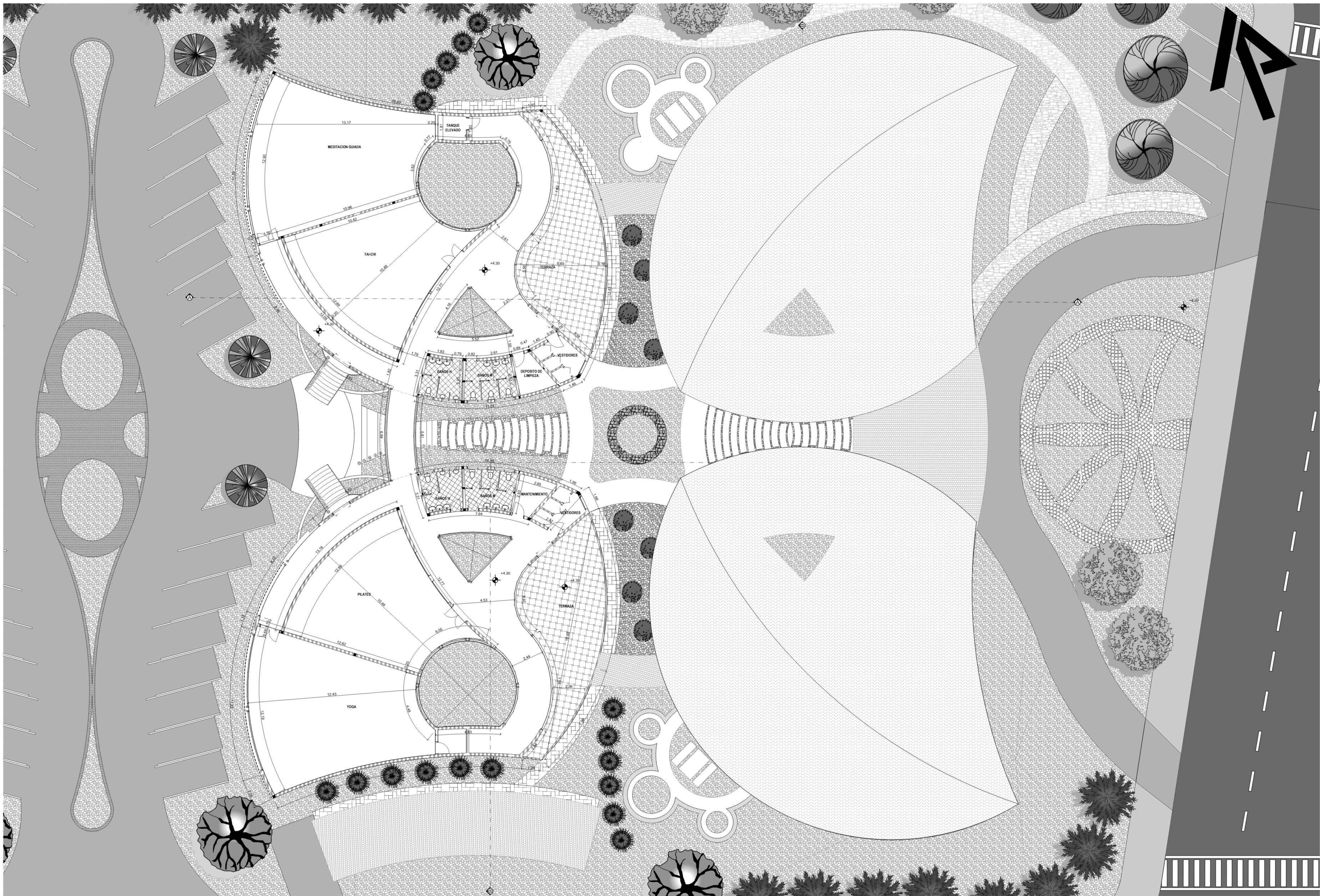

**PLANTA ALTA ACOTADA Esc. 1:100**

PROYECTO: CENTRO DE PREVENCIÓN DE ENFERMEDADES PSICOSOCIALES Y PSICOSOMÁTICAS  
 MATERIA: PROYECTO DE GRADO TES-501  
 DOCENTE: ARQ. JAVIER SANCHEZ MORALES

ESTUDIANTE: AMADOR ESCOBAR REYNA VALKIRIA

LAMINA 12/25

FECHA: JULIO 2022

FACULTAD DE CIENCIAS Y TECNOLOGIA  
 ARQUITECTURA Y URBANISMO

UNIVERSIDAD AUTÓNOMA MISAEL SARACHO

