

PLANOS ARQUITECTONICOS

1 PLANIMETRIA



2 PLANO DE PLANTA BAJA



PROYECTO DE BARRIO
ARQUITECTURA Y URBANISMO
PROYECTO ARQUITECTÓNICO CENTRO DE INVESTIGACIÓN Y CAPACITACIÓN PARA LA PRODUCCIÓN DE LA CABA DE ACCIÓN EN EL MUNICIPIO DE BARRIO COPLO DE TABLA
GRUPO S.A. ESCUELA
DISEÑO: DR. ALVARO Y BARRIO
REVISIÓN: ROBERTO CALVO

3 PLANO DE PLANTA ALTA

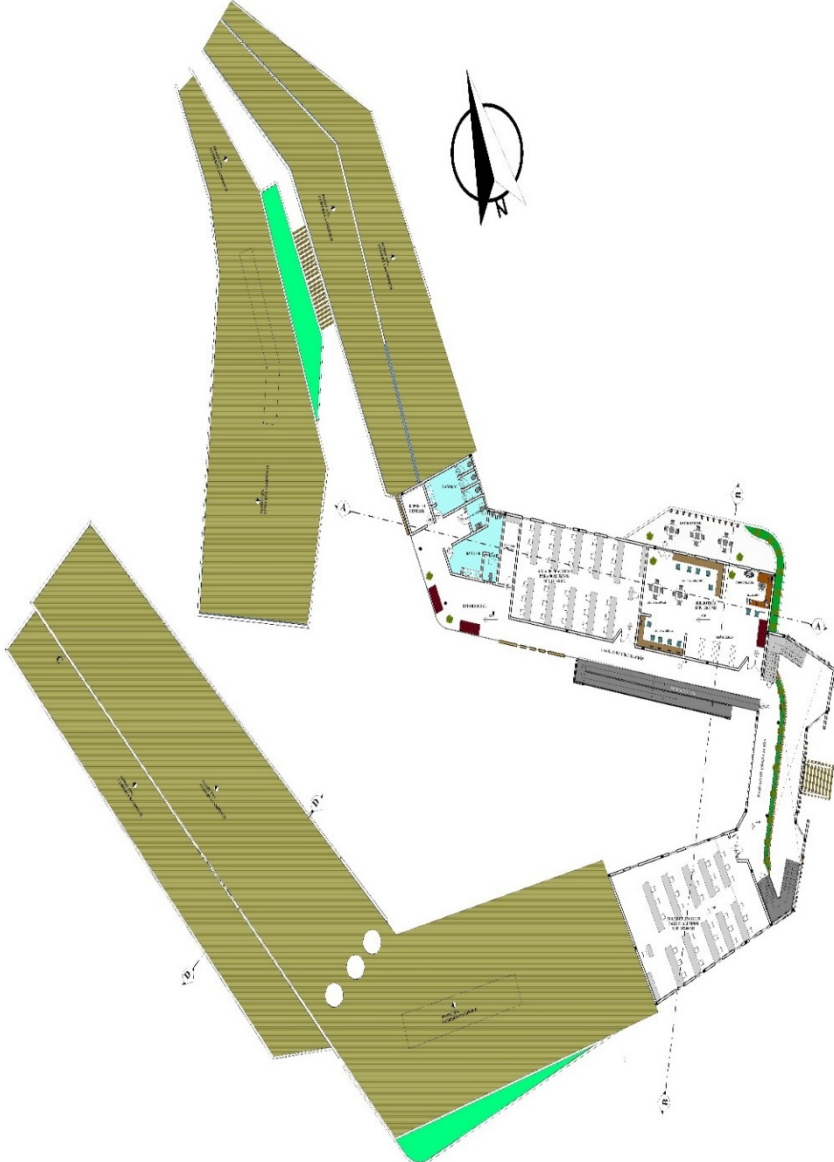

 I.A.J.M.S.	PROYECTO DE GRADO	ARQUITECTURA Y URBANISMO	GRUPO 6	ESC: 1560
	PROYECTO ARQUITECTÓNICO: CENTRO DE INVESTIGACIÓN Y CAPACITACIÓN PARA LA PRODUCCIÓN DE LA CAÑA DE AZÚCAR EN EL MUNICIPIO DE BERNABÉ, DPTO. DE TARIJA		DOCENTE: ARQ. ALVARO F. BORDA VILLA ESTUDIANTE: ROBERTO CARLOS DÍAZ	

4 CORTES

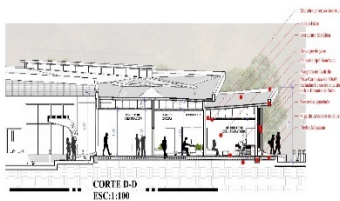
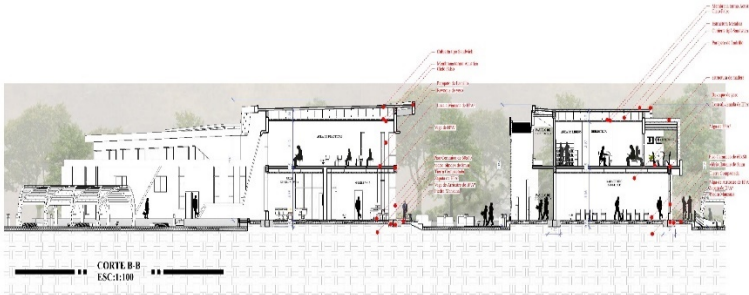
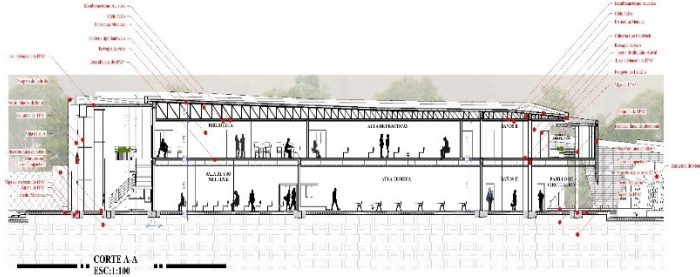



U.A.J.M.S.

PROYECTO DE GRADO

ARQUITECTURA Y URBANISMO

PROYECTO ARQUITECTÓNICO: CENTRO DE INVESTIGACIÓN Y CAPACITACIÓN PARA LA PRODUCCIÓN DE LA CAÑA DE AZÚCAR EN EL MUNICIPIO DE BERNHEJO, DPTO. DE TARIJA

GRUPO 6...

DOCENTE: ARO. ALVARO F. BORDA VILLI

ESTUDIANTE: ROBERTO CARLOS DIAZ

ESC:1:100

5 FACHADAS



FACHADA POSTERIOR
ESC:1/30



FACHADA LATERAL DERECHA
ESC:1/30



FACHADA FRONTAL
ESC:1/30



FACHADA LATERAL IZQUIERDA
ESC:1/30



U.A.J.M.S.

PROYECTO DE GRADO

ARQUITECTURA Y URBANISMO

PROYECTO ARQUITECTÓNICO: CENTRO DE INVESTIGACIÓN Y CAPACITACIÓN PARA LA PRODUCCIÓN DE LA CAÑA DE AZÚCAR EN EL MUNICIPIO DE BERMEJO, DPTO. DE TARLJA

GRUPO 6

DOCENTE: ARG. ALVARO F. BORRA VILLAS

ESTUDIANTE: ROBERTO CARLOS DIAZ

ESC: 1/100

6 PLANO DE CIMIENTOS

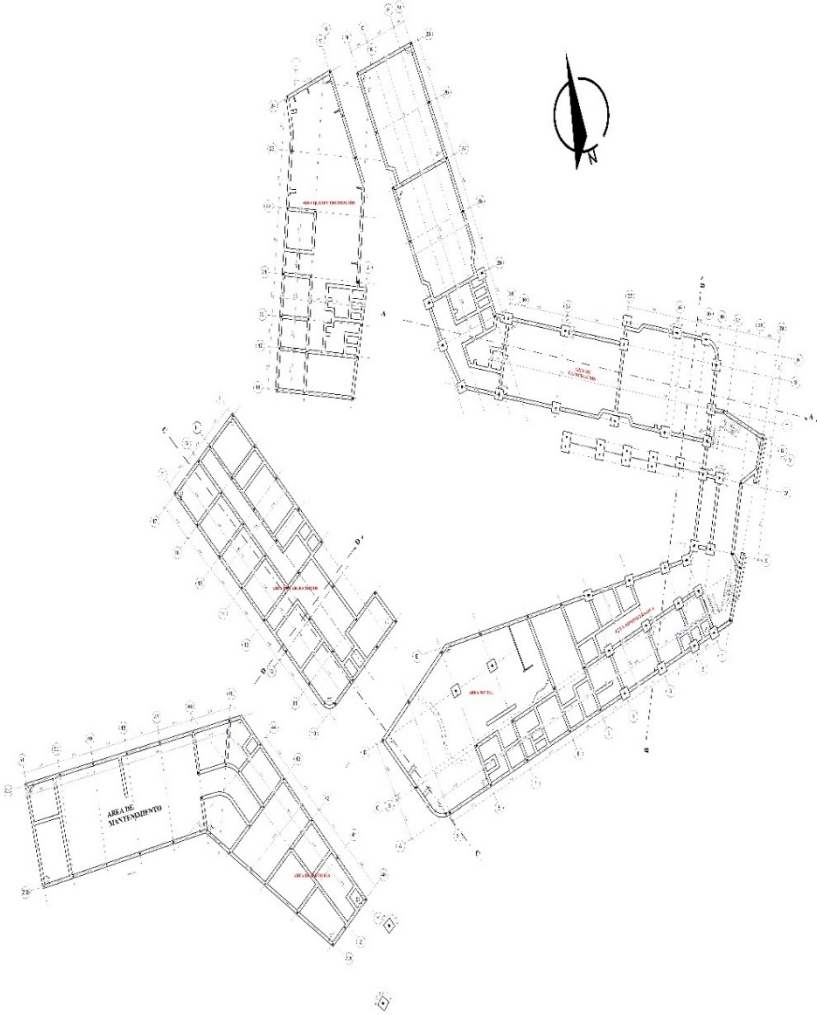

PLANO DE CIMIENTOS
ESCALA 1:100

	PROYECTO DE SEALAR	GRUPO S.A.S.	ESCALA 1:100
	ARQUITECTURA Y DISEÑO	INGENIERIA Y DISEÑO	ESTRUCTURAS
PROYECTO ADMINISTRATIVO, CENTRO DE INVESTIGACION Y CAPACITACION PARA LA PRODUCCION DE LA CABA DE AJUQUE EN EL MUNICIPIO DE SAN JUAN DE LOS RIOS		DISEÑO: ING. ALVARO Y DIEGO BELLO ESTRUCTURAS: INGENIERO CARLOS JULLI	