

PLANOS ARQUITECTONICOS

Fuente: elaboración propia

Figura 7.57: plano de emplazamiento



Fuente: elaboración propia
Figura 7.58: plano cimiento

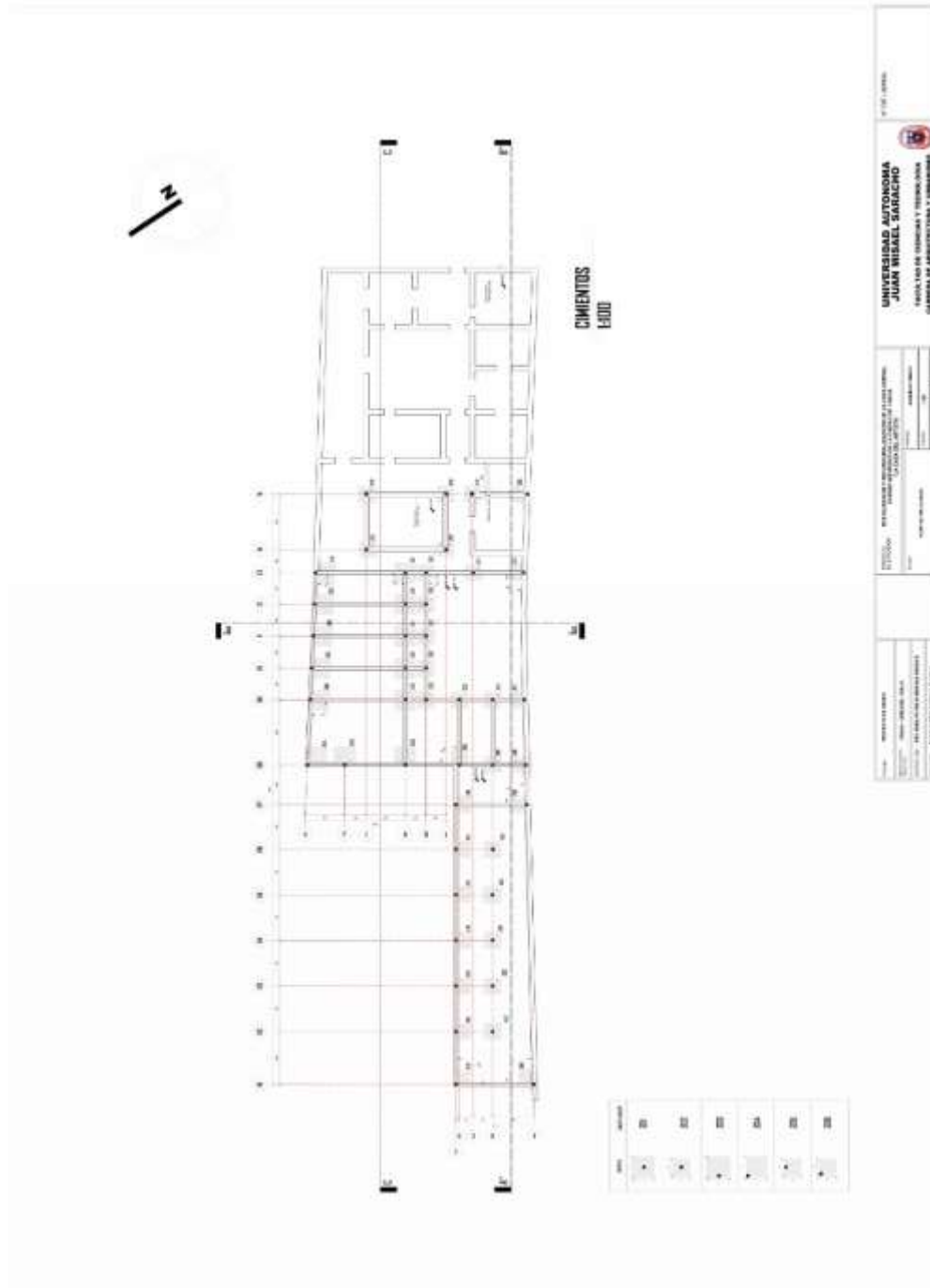

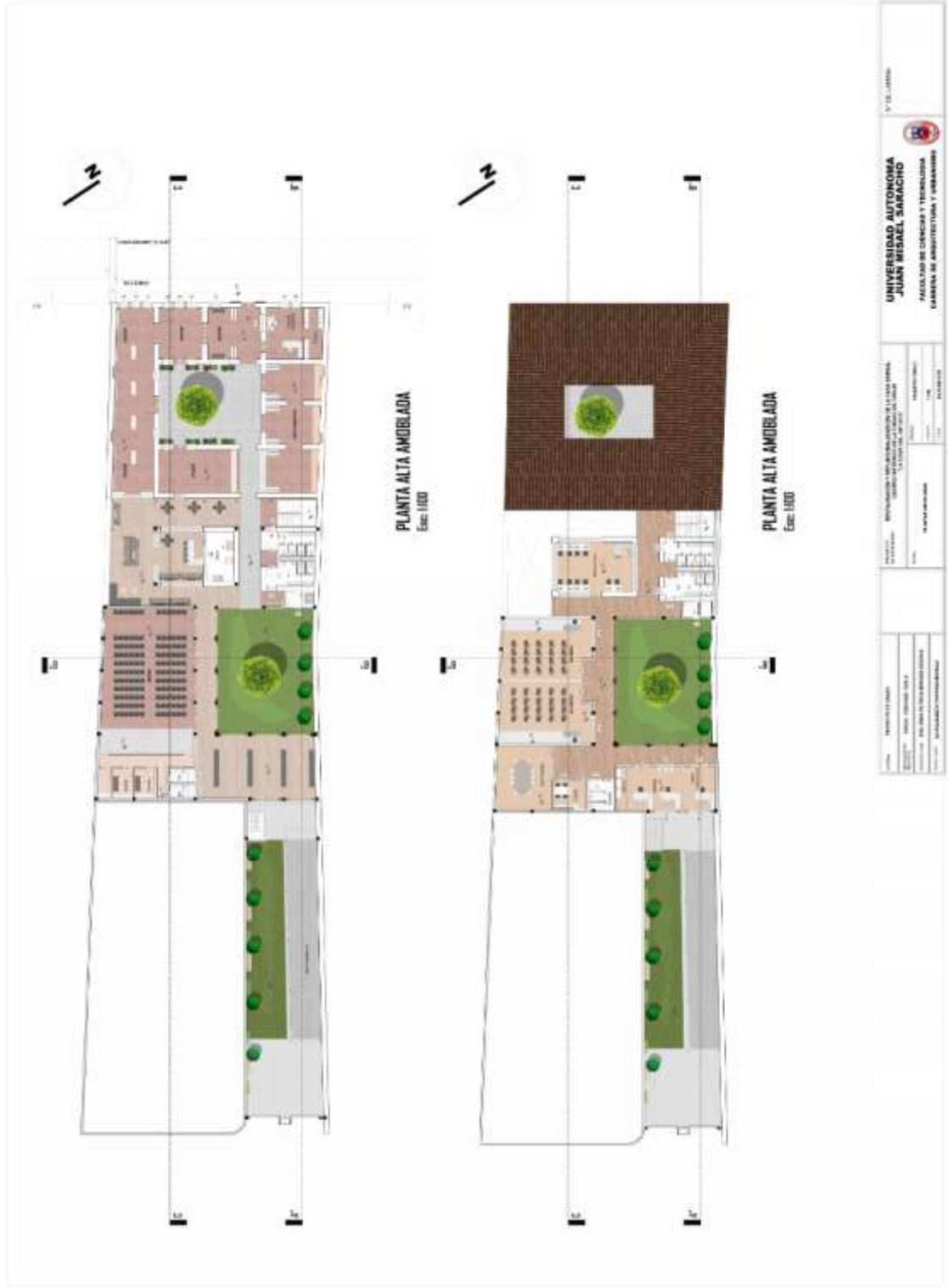

UNIVERSIDAD AUTÓNOMA JUAN MISSEL SANCHEZ FACULTAD DE CIENCIAS Y TECNOLOGÍA CÁTEDRA DE ARQUITECTURA Y URBANISMO		N.º DE CARRERA 3
TÍTULO DISEÑO DE LA PLANTA ALTA AMOBLADA DE LA CATEDRA DE ARQUITECTURA Y URBANISMO	AUTOR JUAN MISSEL SANCHEZ	FECHA 2023
PROFESOR DR. JOSÉ LUIS GARCÍA	ASISTENTE DR. JOSÉ LUIS GARCÍA	CALIFICACIÓN 100
INSTITUCIÓN UNIVERSIDAD AUTÓNOMA DE GUATEMALA	DIRECCIÓN AV. LA PAZ 10-10, ZONA 10, GUATEMALA	TELÉFONO +502 2410 2000
CORREO juan.missel@uaq.edu.gt	TELÉFONO +502 2410 2000	FAX +502 2410 2000
DIRECCIÓN AV. LA PAZ 10-10, ZONA 10, GUATEMALA	TELÉFONO +502 2410 2000	FAX +502 2410 2000

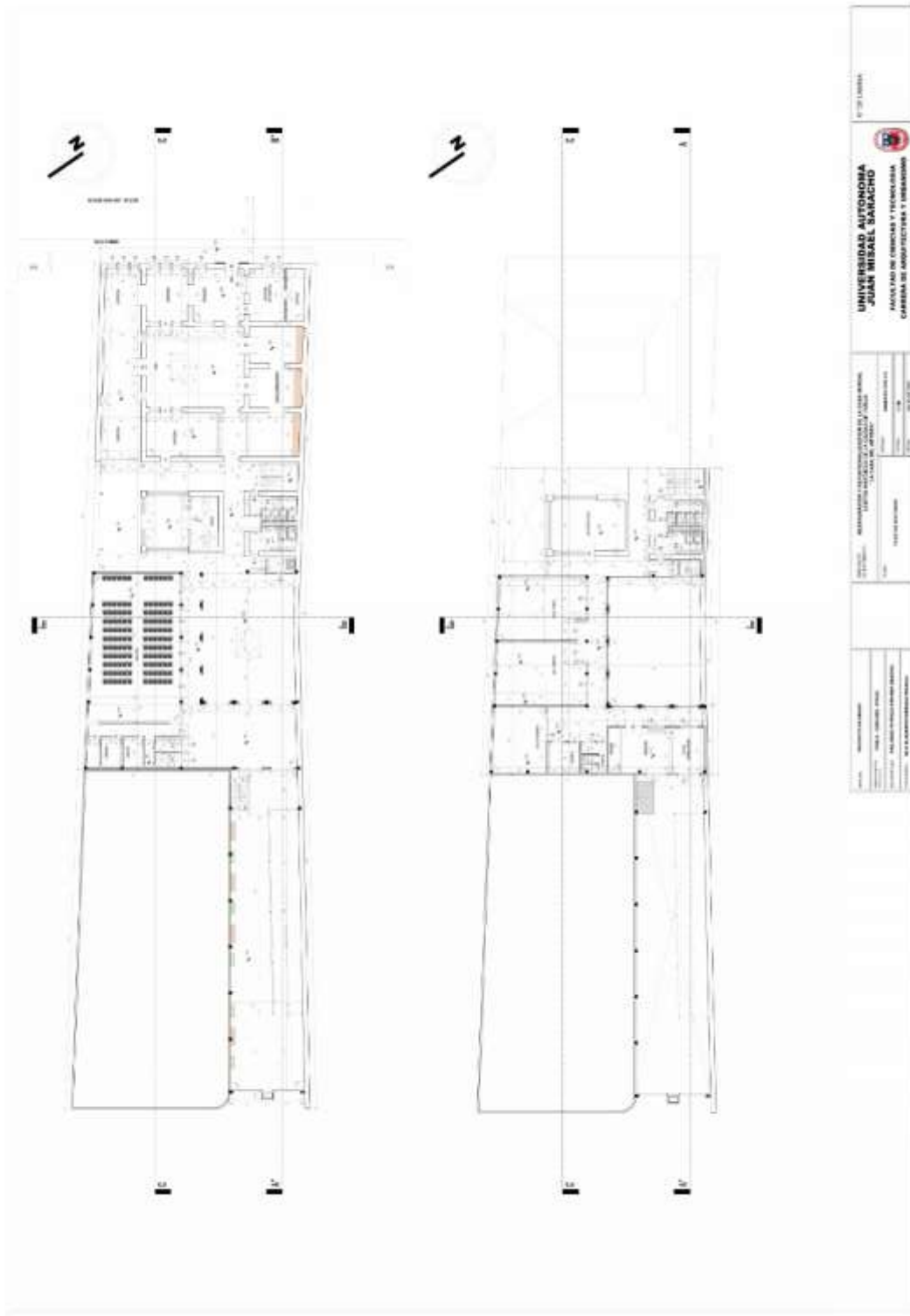

UNIVERSIDAD AUTÓNOMA JUAN MISSEL SARACHO FACULTAD DE INGENIERÍA Y TECNOLOGÍA CÁTEDRA DE ARQUITECTURA Y DISEÑO		10/11/2024
INSTITUCIÓN: UNIVERSIDAD AUTÓNOMA DE GUATEMALA CARRERAS: INGENIERÍA DE SISTEMAS CATEDRA: ARQUITECTURA Y DISEÑO		TÍTULO:
NOMBRE DEL ALUMNO:		FECHA DE ENTREGA:
NOMBRE DEL TUTOR:		FECHA DE CALIFICACIÓN:
NOMBRE DEL TÍTULO:		FECHA DE CALIFICACIÓN:

CORTE TRANSVERSAL
 Fuente: elaboración propia
Figura 7.61: cortes A-A

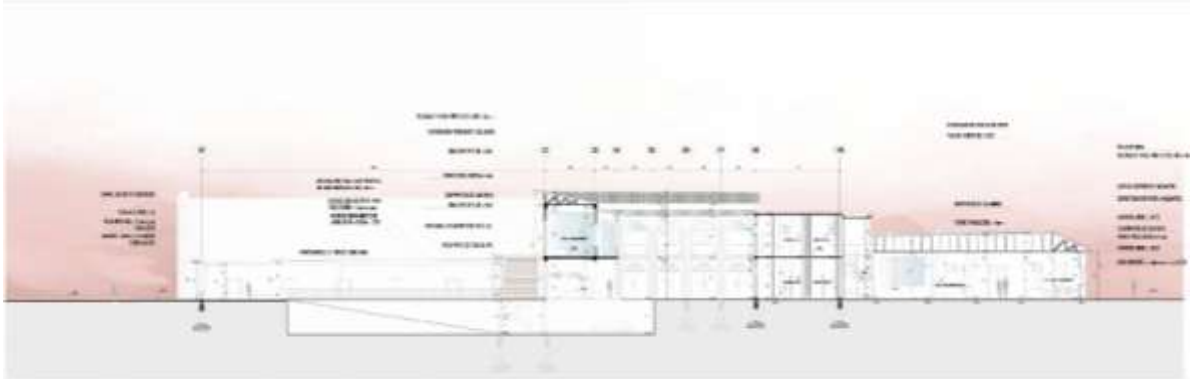

Fuente: elaboración propia
Figura 7.62: corte B-B

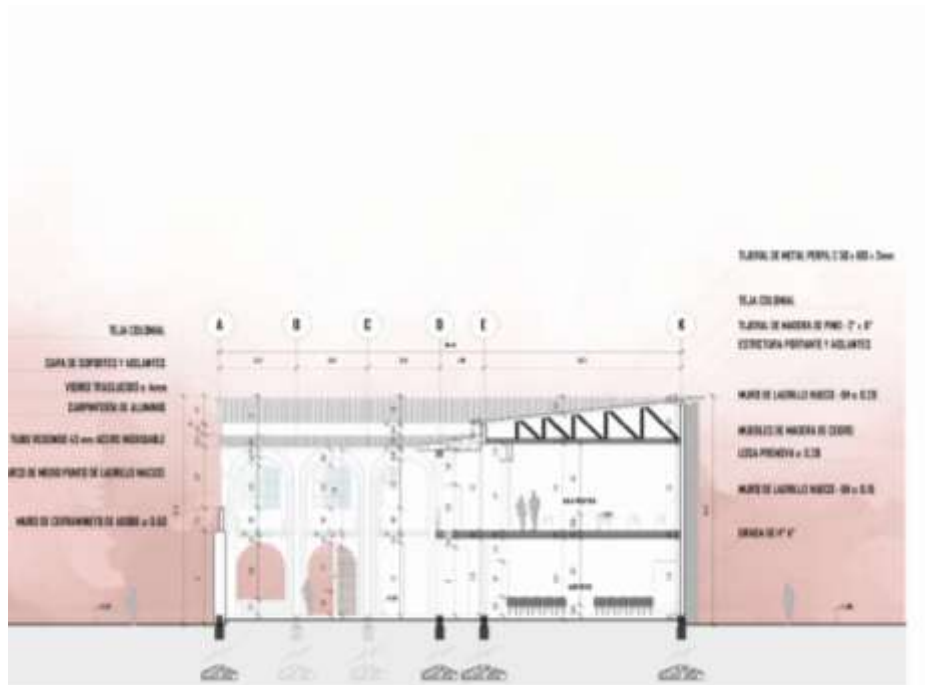

Fuente: elaboración propia
Figura 7.63: Fachadas



Fuente: Elaboración propia
Figura 7.64: perspectiva exterior



Fuente: Elaboración propia
Figura 7.64: perspectiva interior

