

PLANOS DE UBICACIÓN Y/O EMPLAZAMIENTO

U.A.J.M.S.

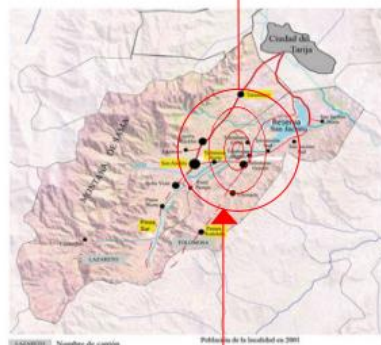

**CENTRO DE DESARROLLO COMUNITARIO
"TOLOMOSA GRANDE"**



La comunidad de Tolomosa, se ubica en la zona suroeste de la provincia Cercado.
 Perteneciendo al distrito rural N° 16 de la ciudad.
 Se emplaza de manera lineal.
 Se ubica a 15 km del area urbana, la cual se conecta desde la ciudad de Tarja por una via principal asfaltada.

PLANIMETRÍA GENERAL

U.A.J.M.S.

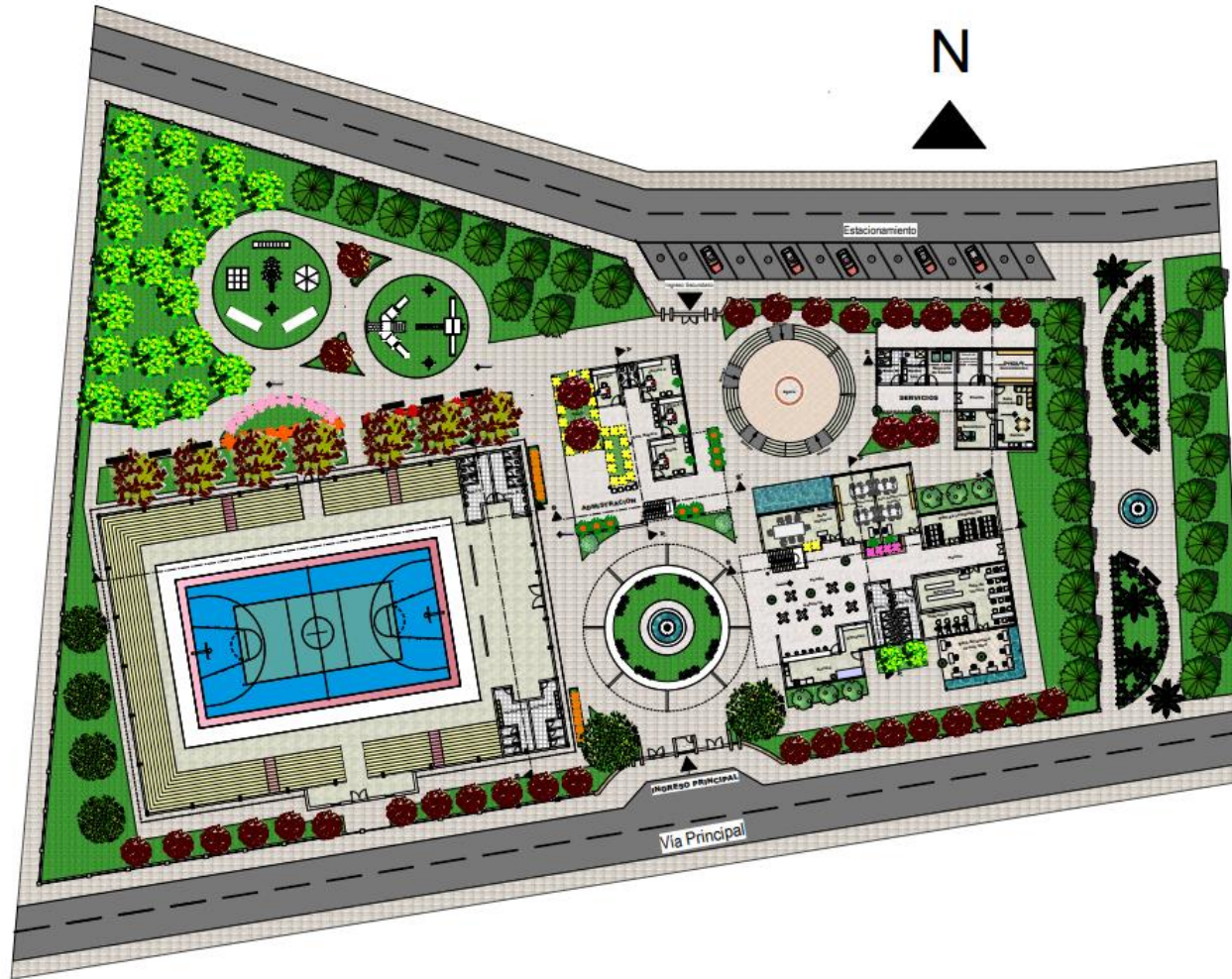

**CENTRO DE DESARROLLO COMUNITARIO
"TOLOMOSA GRANDE"**

PLANTAS ,CORTES Y FACHADAS
ARQUITECTÓNICAS

U.A.J.M.S.



PLANO DE TECHOS



CENTRO DE DESARROLLO COMUNITARIO
"TOLOMOSA GRANDE"

PLANTAS, CORTES Y FACHADAS
ARQUITECTÓNICAS

U.A.J.M.S.

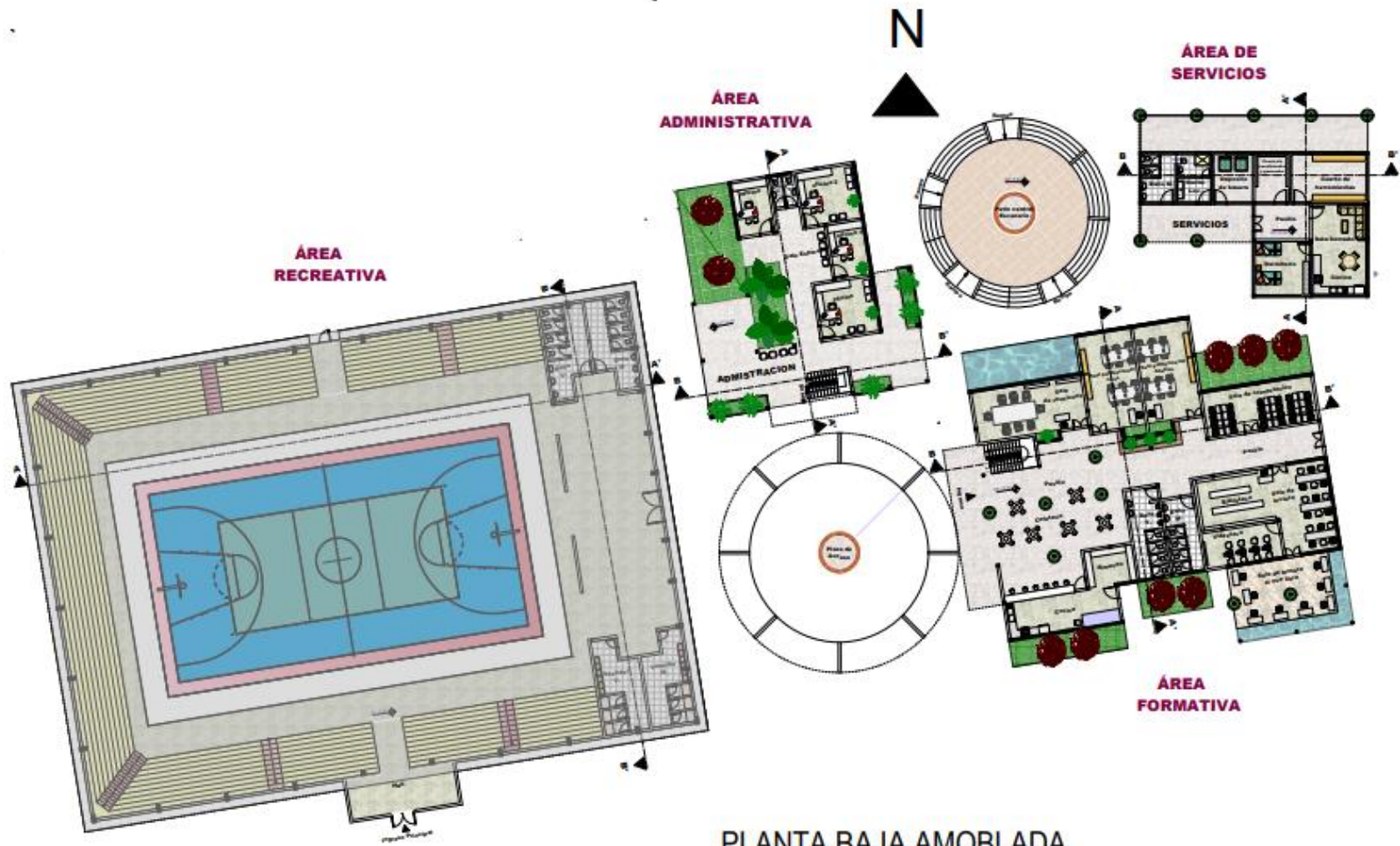

PLANTA BAJA AMOBLADA
ESC. 1:100

CENTRO DE DESARROLLO COMUNITARIO
"TOLOMOSA GRANDE"

PLANTAS, CORTES Y FACHADAS
ARQUITECTÓNICAS

U.A.J.M.S.

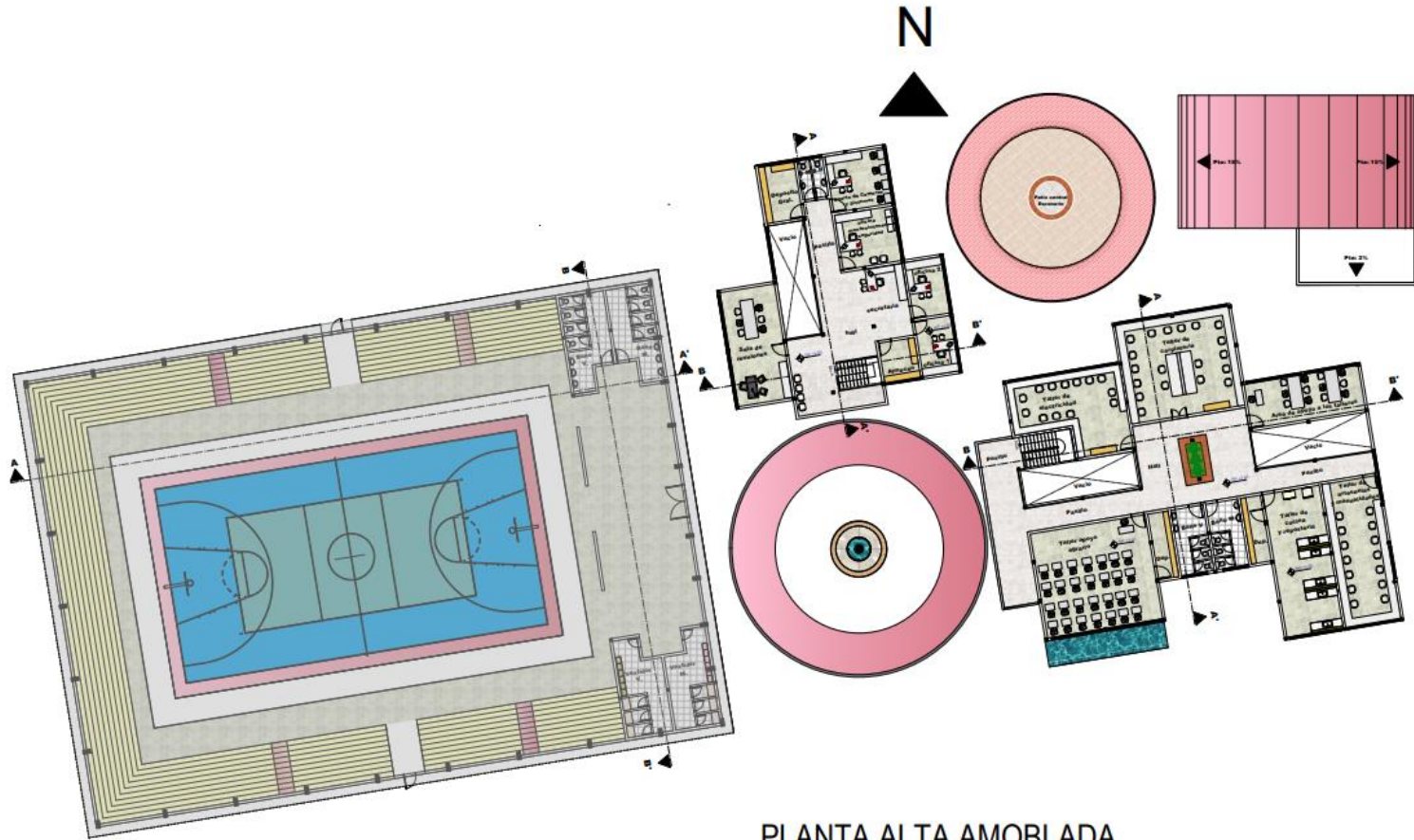

PLANTA ALTA AMOBLADA
ESC. 1:100

CENTRO DE DESARROLLO COMUNITARIO
"TOLOMOSA GRANDE"

PLANTAS, CORTES Y FACHADAS ARQUITECTÓNICAS

U.A.J.M.S.



ÁREA ADMINISTRATIVA

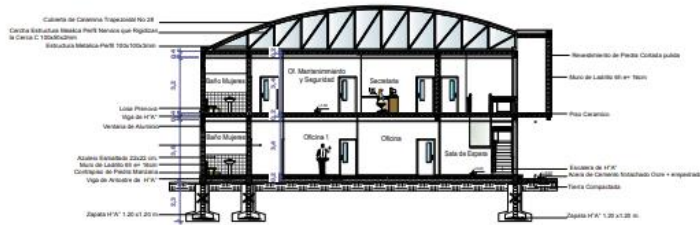

CORTE TRANSVERSAL A-A'
ESC. 1:100



FACHADA FRONTAL
ESC. 1:100

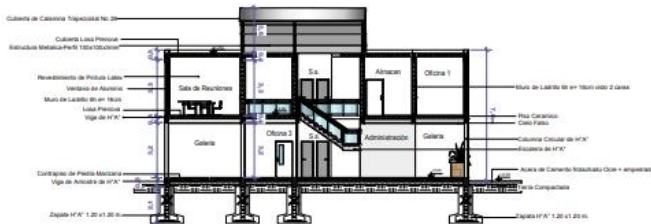

CORTE LONGITUDINAL B-B'
ESC. 1:100



FACHADA LATERAL
ESC. 1:100

CENTRO DE DESARROLLO COMUNITARIO
"TOLMOSA GRANDE"

**PLANTAS, CORTES Y FACHADAS
ARQUITECTÓNICAS**

ÁREA FORMATIVA

U.A.J.M.S.

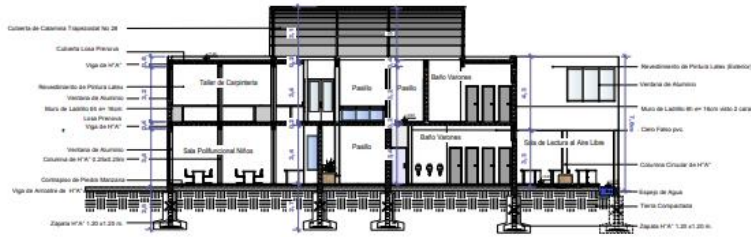

CORTE TRANSVERSAL A-A'
ESC. 1:100

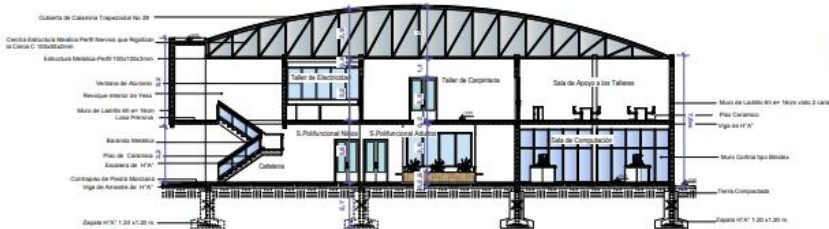

CORTE LONGITUDINAL B-B'
ESC. 1:100



FACHADA LATERAL
ESC. 1:100



FACHADA FRONTAL
ESC. 1:100

**CENTRO DE DESARROLLO COMUNITARIO
"TOLOMOSA GRANDE"**

PLANTAS, CORTES Y FACHADAS
ARQUITECTÓNICAS

U.A.J.M.S.



ÁREA DE SERVICIOS

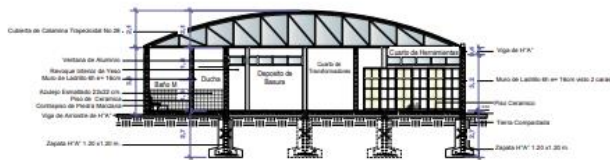

CORTE LONGITUDINAL B-B'
ESC. 1:100

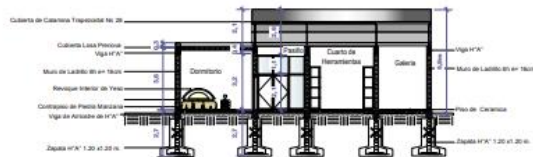

CORTE LONGITUDINAL B-B'
ESC. 1:100



FACHADA FRONTAL
ESC. 1:100



FACHADA LATERAL
ESC. 1:100

CENTRO DE DESARROLLO COMUNITARIO
"TOLOMOSA GRANDE"

**PLANTAS, CORTES Y FACHADAS
ARQUITECTÓNICAS**

ÁREA RECREATIVA

U.A.J.M.S.



**CENTRO DE DESARROLLO COMUNITARIO
"TOLOMOSA GRANDE"**



CORTE LONGITUDINAL A-A'
ESC. 1:125



FACHADA LATERAL
ESC. 1:125

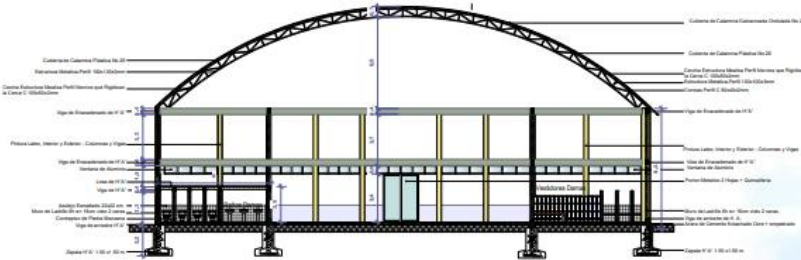

CORTE TRANSVERSAL B-B'
ESC. 1:125



FACHADA FRONTAL
ESC. 1:125

PERSPECTIVAS INTERIORES Y EXTERIORES CON AMBIENTACIÓN

VISTAS INTERIORES

U.A.J.M.S.



**CENTRO DE DESARROLLO COMUNITARIO
"TOLOMOSA GRANDE"**



GALERIA ABIERTA (BLOQUE DE ADM.)



SECRETARIA



OFICINA GERENTE



CUARTO DE CAMARAS Y SISTEMAS



OFICINA 1



CAFETERIA



COCINA



SALA - COMEDOR - COCINA (CONSERJE)



HABITACION (CONSERJE)



COLISEO CERRADO



HALL DE CIRCULACION BLOQUE DE FORMACION



SALA DE LECTURA AL AIRE LIBRE



SALA DE USOS MULTIPLES ADULTOS



SALA DE USOS MULTIPLES NIÑOS



SALA DE COMPUTACION



SALA DE LECTURA (BIBLIOTECA)



BIBLIOTECA



VIDEOTECA



SALA DE REUNIONES



TALLER DE COCINA Y REPOSTERIA



TALLER DE ARTESANIAS Y MANUALIDADES



AULA DE APOYO A TALLERES



TALLER DE ELECTRICIDAD



TALLER DE CARPINTERIA



SALA DE APOYO A TALLERES

PERSPECTIVAS INTERIORES Y EXTERIORES CON AMBIENTACIÓN

VISTAS EXTERIORES

U.A.J.M.S.



**CENTRO DE DESARROLLO COMUNITARIO
"TOLOMOSA GRANDE"**



INGRESO PRINCIPAL



INGRESO SECUNDARIO



PLAZA DE ACCESO



AGORA



PARQUEO



COLISEO CERRADO (INGRESO PRINCIPAL)

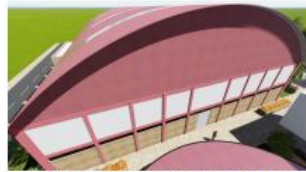

COLISEO CERRADO (INGRESO SECUNDARIO)



PASEO PEATONAL URBANO



VISTA GENERAL 1 CENTRO DE FORMACION COMUNITARIA



VISTA 1 BLOQUE DE SERVICIOS



VISTA 2 BLOQUE DE SERVICIOS



PARQUE INFANTIL



VISTA 1 BLOQUE DE FORMACION

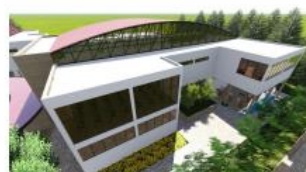

VISTA 2 BLOQUE DE FORMACION



VISTA 3 BLOQUE DE FORMACION



VISTA GENERAL 2 CENTRO DE FORMACION COMUNITARIA



VISTA 1 BLOQUE ADMINISTRATIVO



VISTA 2 BLOQUE ADMINISTRATIVO



VISTA 3 BLOQUE ADMINISTRATIVO

SISTEMA ESTRUCTURAL APLICADA EN LA SOLUCIÓN ARQUITECTÓNICA

U.A.J.M.S.



**CENTRO DE DESARROLLO COMUNITARIO
"TOLOMOSA GRANDE"**

