

**PLANTA ALTA ACOTADA**

ESCALA: 1: 100

U  
A  
J  
M  
S



DISEÑO ARQUITECTÓNICO DE UN CAMPO FERIAL AGRÍCOLA EN LA COMUNIDAD DE SAN JACINTO

ESTUDIANTE: SOLIZ NOGUERA CLAUDIA

DOCENTE GUIA: ARQ. JOSE ENRIQUEZ ZENTENO

PROYECTO DE GRADO

GRUPO: 10

AÑO: 2022

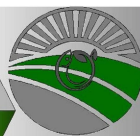

LAMINA:



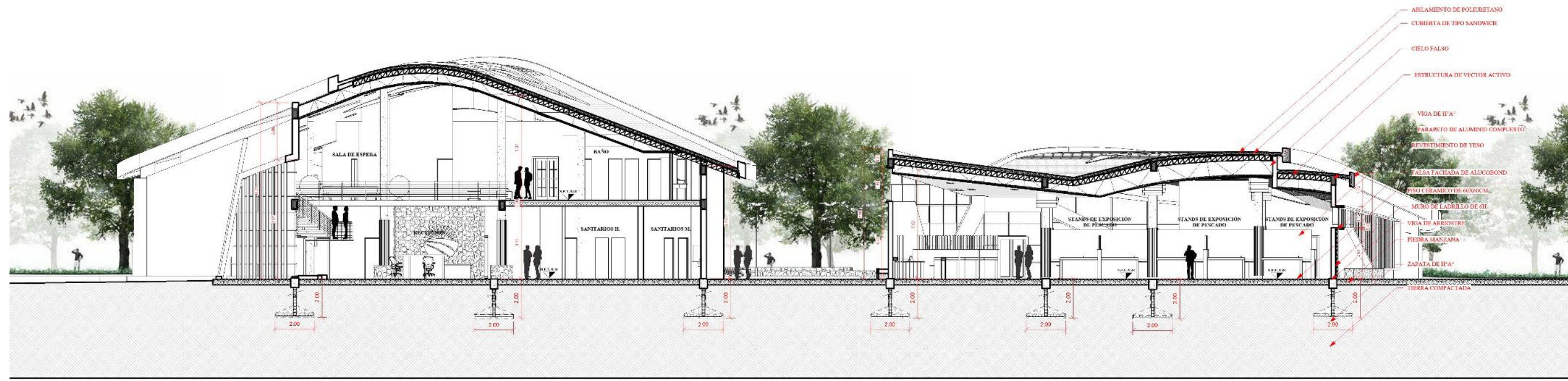

CORTE A-A

ESCALA: 1: 100



CORTE B-B

ESCALA: 1: 100

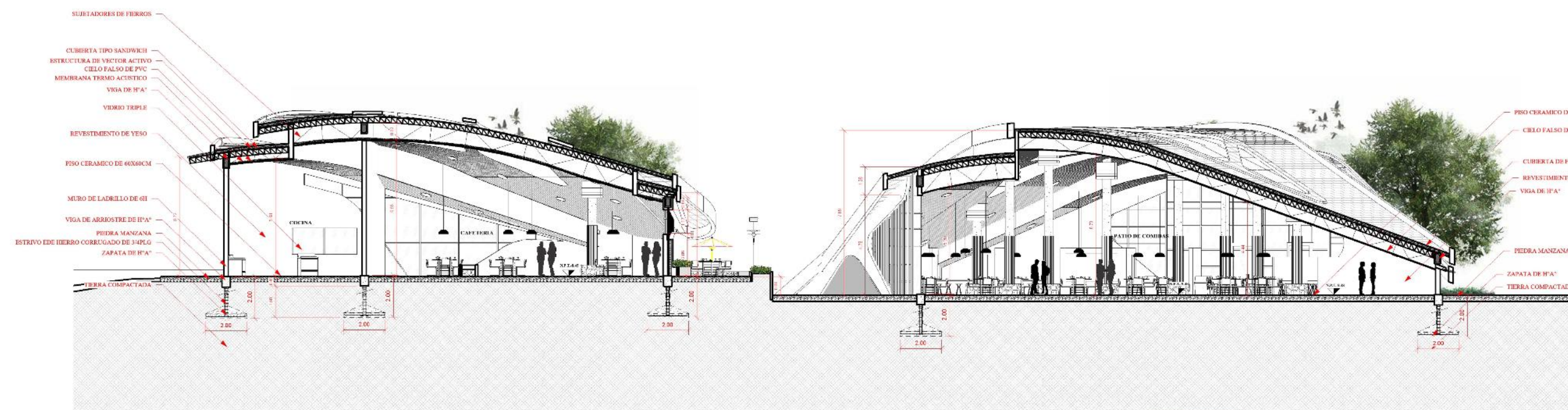

CORTE D-D

ESCALA: 1: 100

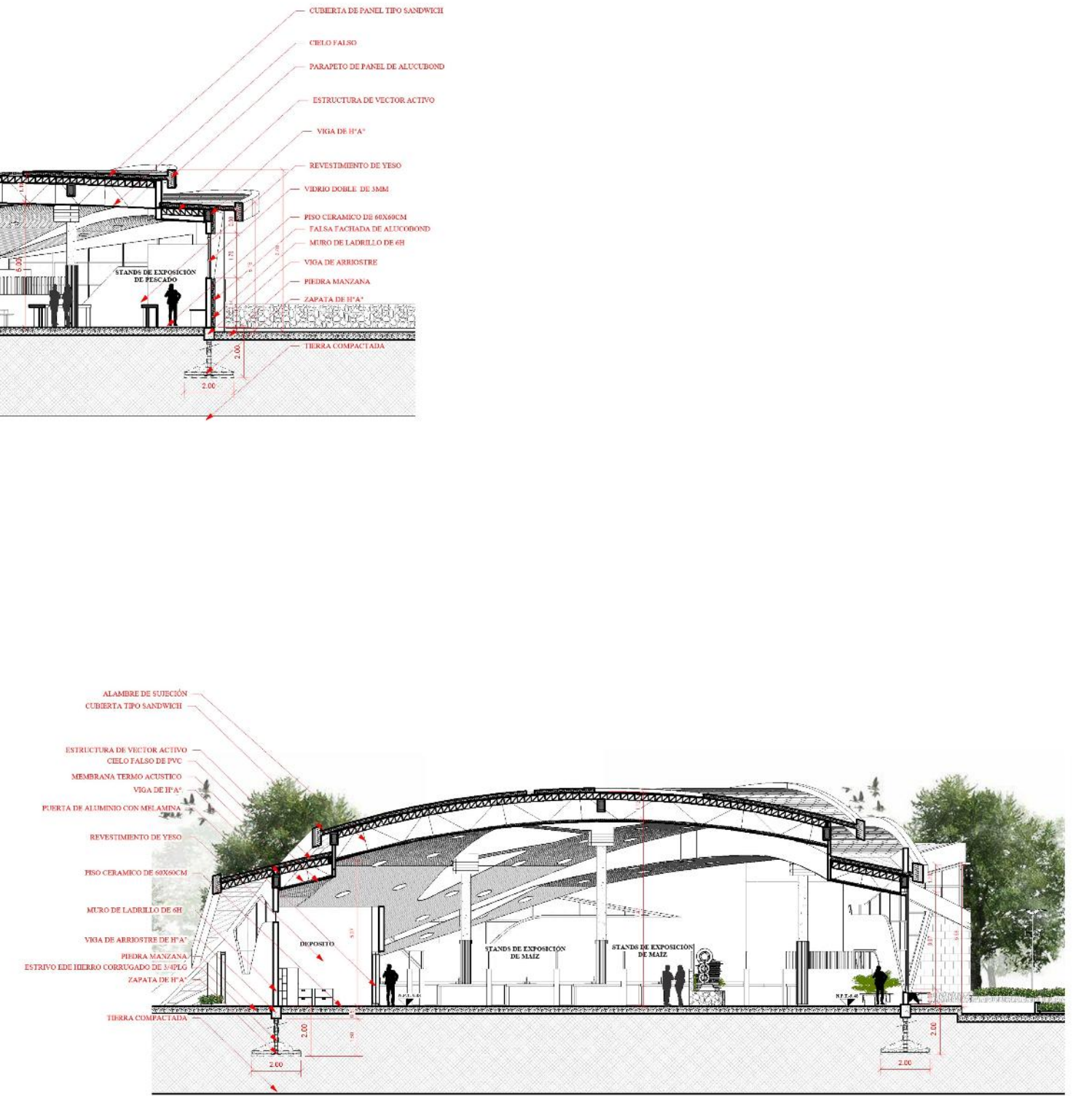

CORTE C-C

ESCALA: 1: 100

U  
A  
J  
M  
S

**DISEÑO ARQUITECTÓNICO DE UN CAMPO FERIA AGRÍCOLA EN LA COMUNIDAD DE SAN JACINTO**

**PROYECTO DE GRADO**

ESTUDIANTE: SOLIZ NOGUERA CLAUDIA

GRUPO: 10

DOCENTE GUIA: ARQ. JOSE ENRIQUEZ ZENTENO

AÑO: 2022

LAMINA:



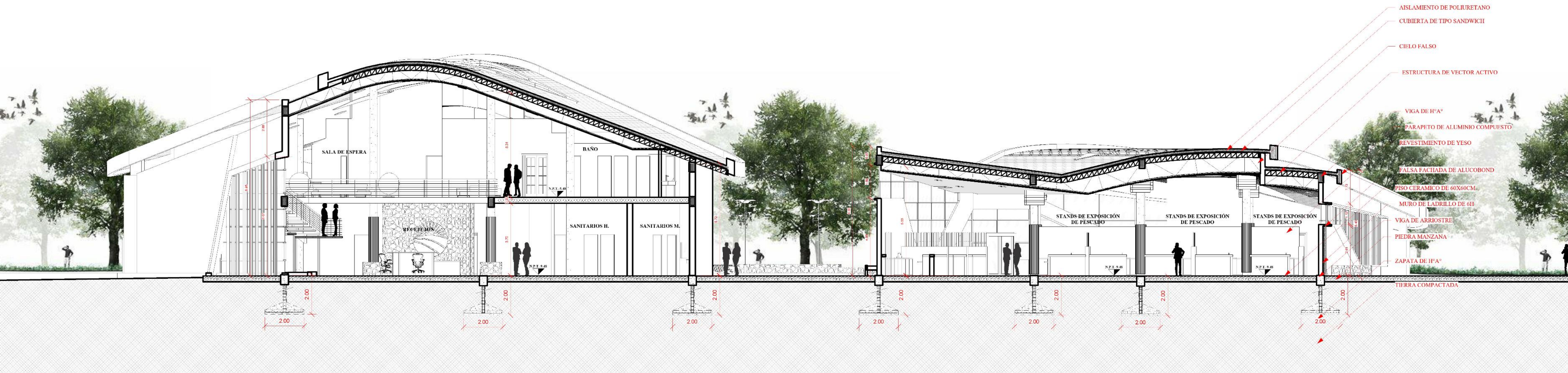

**CORTE A-A**





- CUBIERTA DE PANEL TIPO SANDWICH
- CIELO FALSO
- PARAPETO DE PANEL DE ALUCOBOND
- ESTRUCTURA DE VECTOR ACTIVO
- VIGA DE IPA<sup>5</sup>
- REVESTIMIENTO DE YESO
- VIDRIO DOBLE DE 3MM
- PISO CERAMICO DE 60X60CM
- FALSA FACHADA DE ALUCOBOND
- MURO DE LADRILLO DE 6H
- VIGA DE ARRIOSTRE
- PIEDRA MANZANA
- ZAPATA DE IPA<sup>5</sup>
- TIERRA COMPACTADA

— — CORTE B-B — —



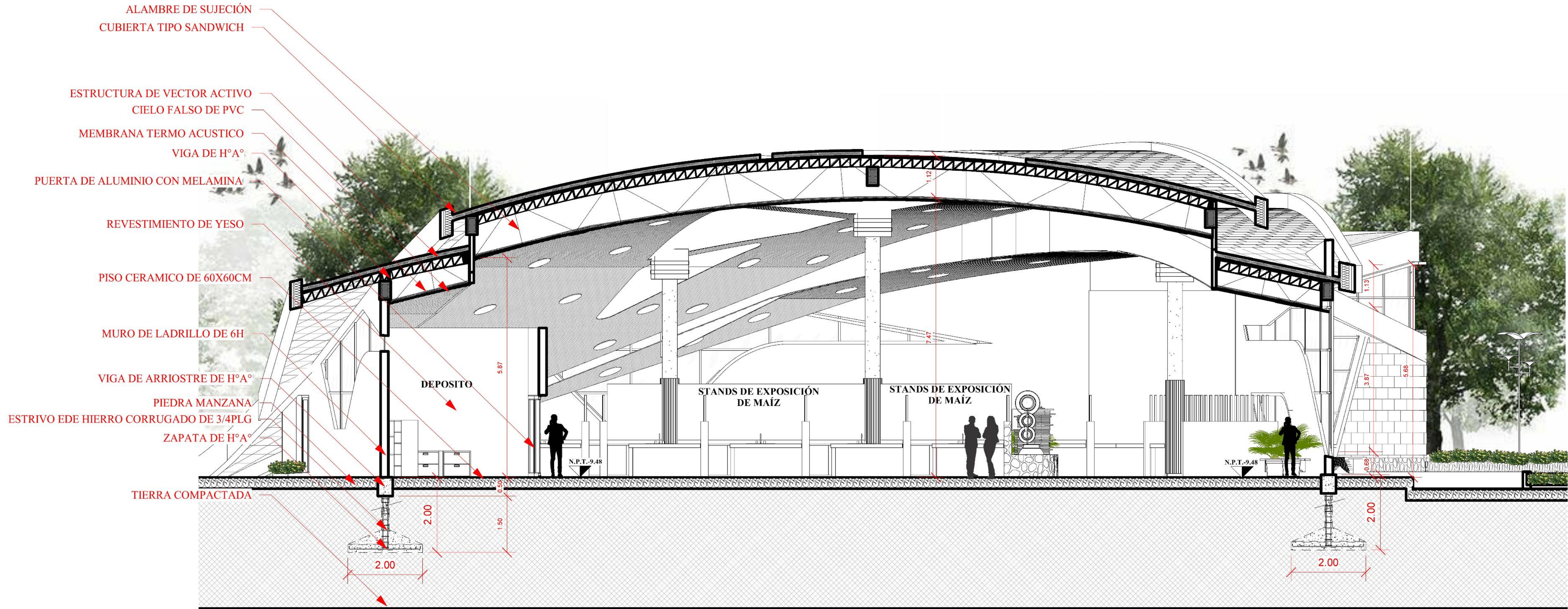

**CORTE C-C**



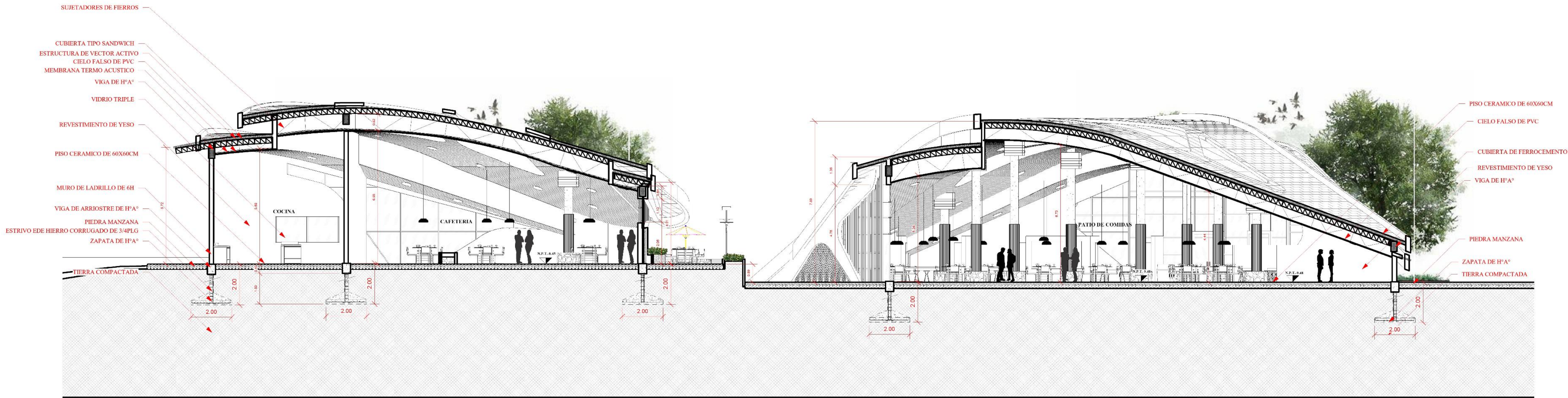

**CORTE D-D**



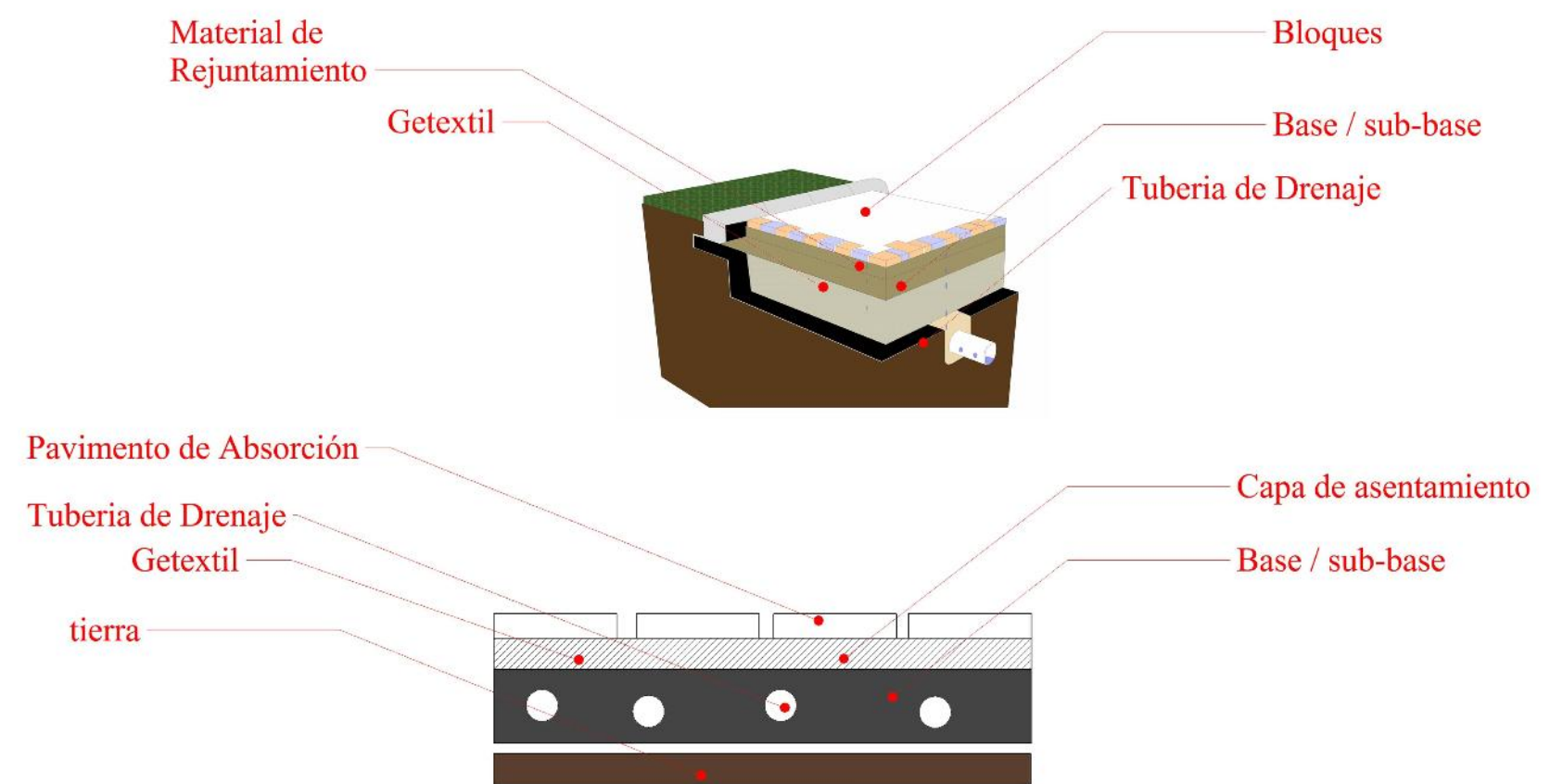
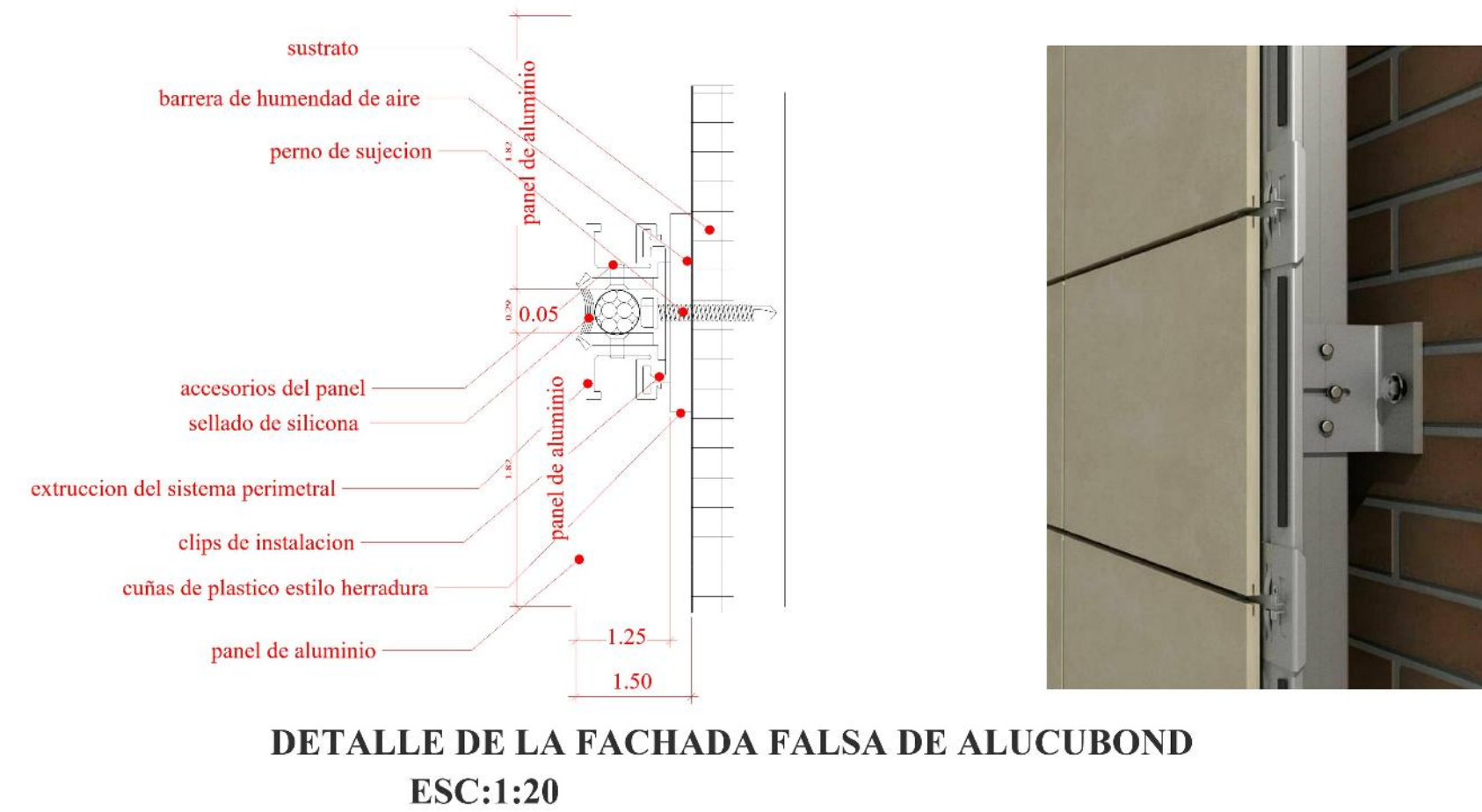
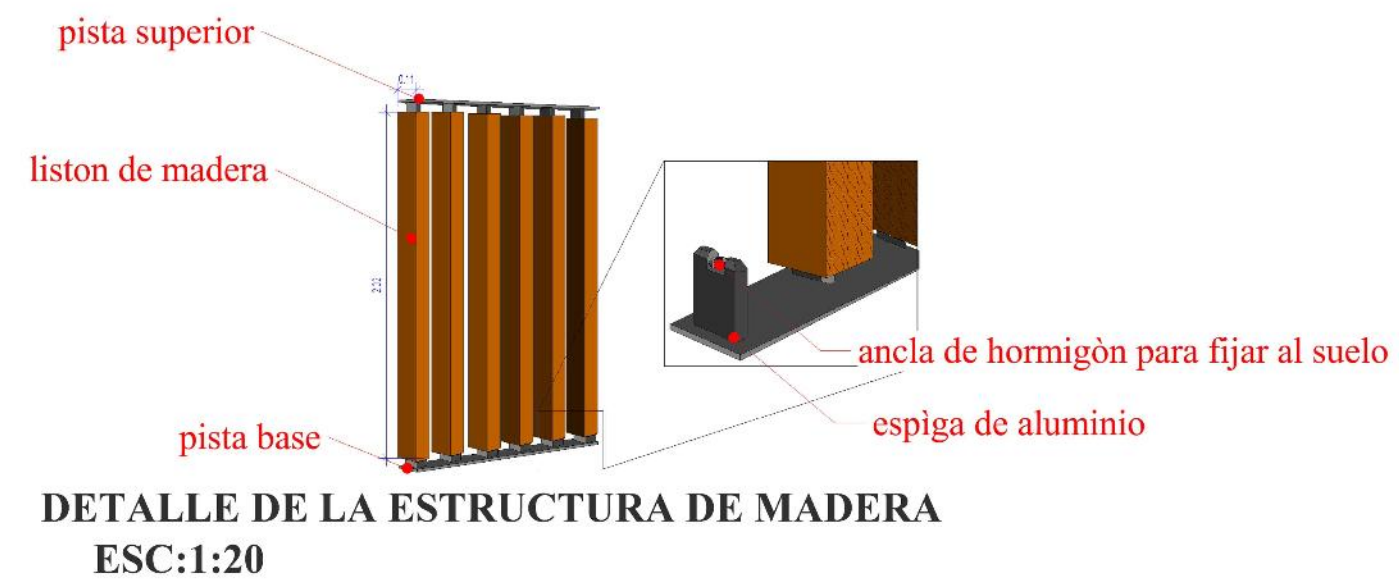

**DETALLES CONSTRUCTIVOS**  
 ESCALA:1:20

**U**  
**A**  
**J**  
**M**  
**S**

**DISEÑO ARQUITECTÓNICO DE UN CAMPO FERIAL AGRÍCOLA EN LA COMUNIDAD DE SAN JACINTO**  
**PROYECTO DE GRADO**  
**ESTUDIANTE: SOLIZ NOGUERA CLAUDIA**  
**GRUPO: 10**  
**DOCENTE GUIA: ARQ. JOSE ENRIQUEZ ZENTENO**  
**AÑO: 2022**

**LAMINA:**