



PERSPECTIVA GENERAL

ESCALA:	PLANO : PERSPECTIVA GENERAL DEL CONJUNTO
	SUPERFICIE: ... 3 HECTAREAS
LAMINA:	ZONA: CAMARGO COMUNIDAD LA PLATEADA
1 DE 3	FECHA: 15 DE JULIO 2019



PROYECTO DE REHABILITACION Y AMPLIACION COMO EMPRENDIMIENTO TURISTICO DE LA HACIENDA LA PLATEADA - CAMARGO

UNIVERSIDAD AUTONOMA SANK'ASAL MARCHO
CARRERA-ARQUITECTURA Y ESPANOL
SOCINTE ARGANIER
ESTUDIANTE: DANIELA VALDESAQUIVEDO
MATERIA: PROYECTO DE GRUPO
GESTION 2019





PERSPECTIVA GENERAL



PERSPECTIVA GENERAL



PERSPECTIVA GENERAL



PERSPECTIVA GENERAL

ESCALA:	PERSPECTIVA GENERAL DEL CONJUNTO	
	SUPERFICIE: 2 HECTAREAS	
LAMINA:	ZONA: CAMARGO COMUNIDAD LA PLATEADA	
2 DC 1	FECHA: 15 DE JULIO 2019	

PROYECTO DE REHABILITACION Y AMPLIACION COMO EMPRENDIMIENTO TURISTICO
DE LA HACIENDA LA PLATEADA - CAMARGO

INVERSIONES AUTONOMA SIAMISAL SARACHO
CARRETA-ARQUITECTURA Y SERVICIOS
SOCINTE ARGANIER
ESTUDIANTE: DANIELA VALDE BASCONEO
MATERIA: PROYECTO DE GRUPO
GESTION 2019



PERSPECTIVA INTERIOR - AMBIENTE RECEPCION



PERSPECTIVA INTERIOR AREA CASA ANTIGUA



PERSPECTIVA INTERIOR AREA GASTRONOMICA



PERSPECTIVA INTERIOR AREA GASTRONOMICA

ESCALA:	PERSPECTIVAS DE ESPACIOS INTERIORES	
1:100	SUPERFICIE: ... 3 HECTAREAS	
LAMINA:	ZONA: CAMARGO COMUNIDAD LA PLATEADA	
3 DES	FECHA: 15 DE JULIO 2019	

PROYECTO DE REHABILITACION Y AMPLIACION COMO EMPRENDIMIENTO TURISTICO DE LA HACIENDA LA PLATEADA - CAMARGO

INVERSIONES AUTONOMA SIAMMSAIL SARACHO
CARRETA-ARQUITECTURA Y SERVICIOS
SOCORRO JARAMBA
ESTUDIANTE DANIELA VALDEBASTIENOS
MATERIA: PROYECTO DE GRUPO
GESTION 2019



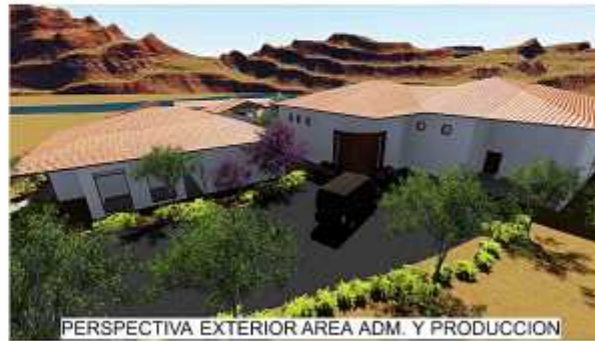

PERSPECTIVA EXTERIOR AREA ADM. Y PRODUCCION



PERSPECTIVA EXTERIOR AREA CASA ANTIGUA



PERSPECTIVA EXTERIOR AREA HABITACIONAL



PERSPECTIVA EXTERIOR AREA CASA ANTIGUA



PERSPECTIVA EXTERIOR AREA GASTRONOMIA

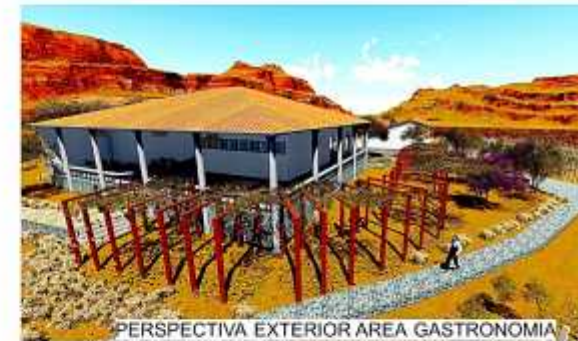

PERSPECTIVA EXTERIOR AREA GASTRONOMIA

ESCALA:	PERSPECTIVAS EXTERIORES
	SUPERFICIE:2 HECTAREAS
LABINA:	ZONA: CAMARCO COMUNIDAD LA PLATEADA
4 DC 1	FECHA: - TJA. 10 DE JULIO 2019



PROYECTO DE REHABILITACION Y AMPLIACION COMO SW
DE LA HACIENDA LA PLATEADA -

UNIVERSIDAD AUTONOMA JUAN MANSOUR, SARACINO
CARRERA ARQUITECTURA Y DISEÑO
DISEÑO ARG. 43288
ESTUDIANTE: SHARITA VALDEZ BALDIVIESO
MADRID - PROYECTO DE GRADO
GESTION 2019

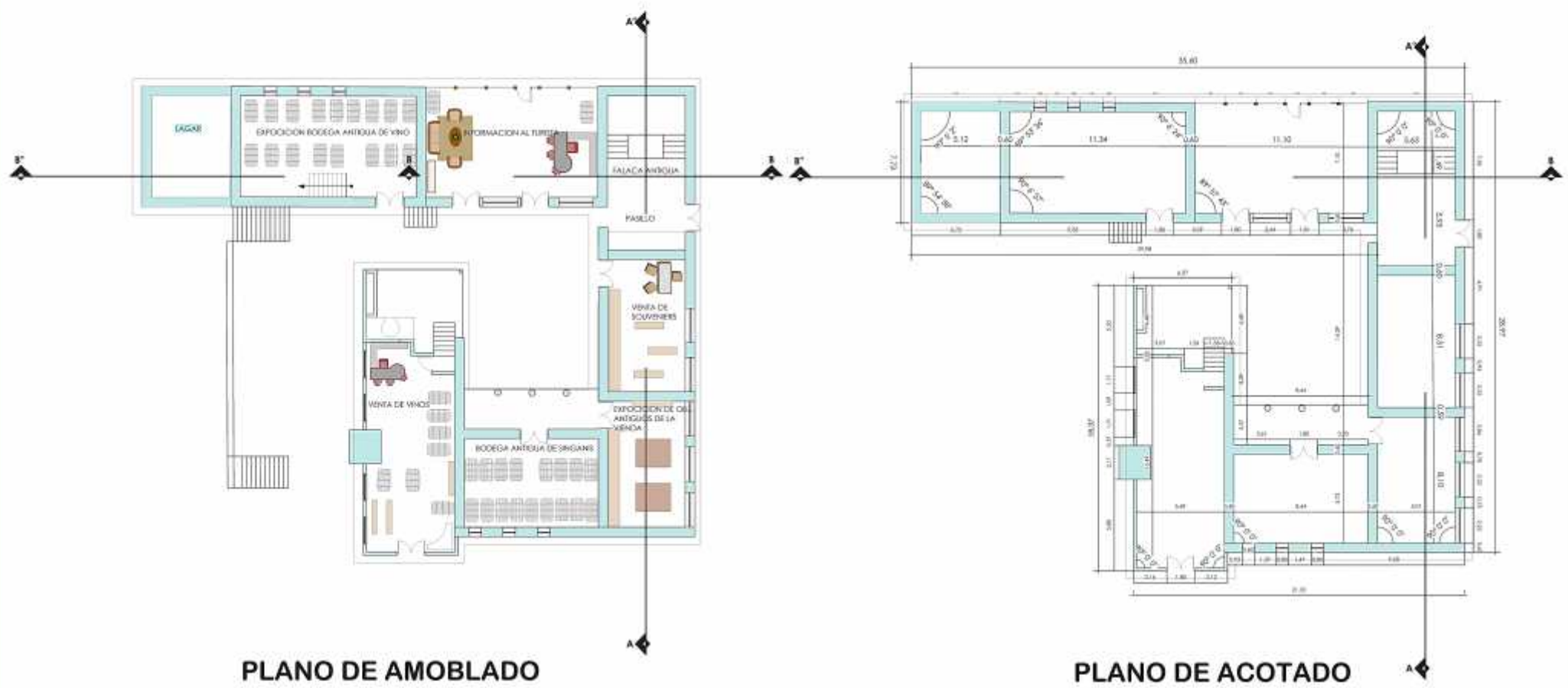

PLANO DE AMOBLADO

PLANO DE ACOTADO

ESCALA:	AREA: CONSTRUCCION ANTIGUA	UBICACION:
1:100	SUPERFICIE: 672,97 M ²	
LAMINA:	ZONA: CAMARGO	COMUNIDAD LA PLATEADA
1	FECHA: 1 ^o DE JULIO 2019	

PROYECTO DE REHABILITACION Y AMPLIACION COMO EMPRENDIMIENTO TURISTICO DE LA HACIENDA LA PLATEADA - CAMARGO
 IMPRENSA AUTONOMA ZAMORAEL SARACHO
 CÁMERA ARQUITECTA Y URBANISMO
 DOCENTE ARGENTIER
 BRUKARTI: DANIELA VALLEJO RODRIGUEZ
 MATERIA: PROYECTO DE GRADO
 GESTION 2019

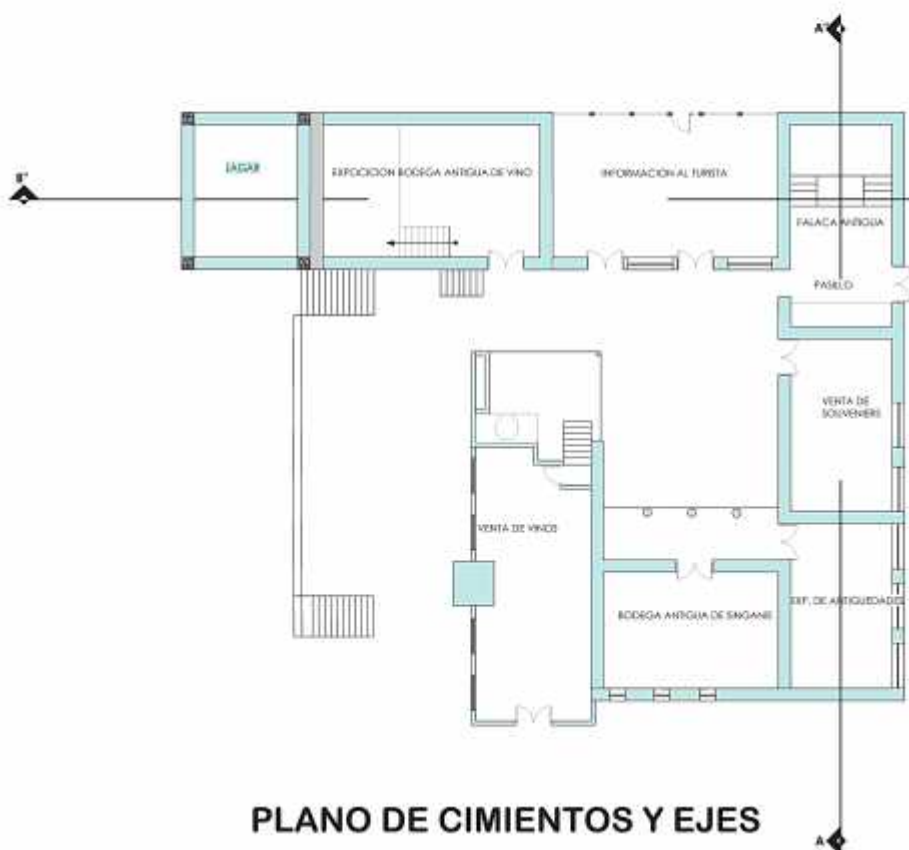

PLANO DE CIMIENTOS Y EJES

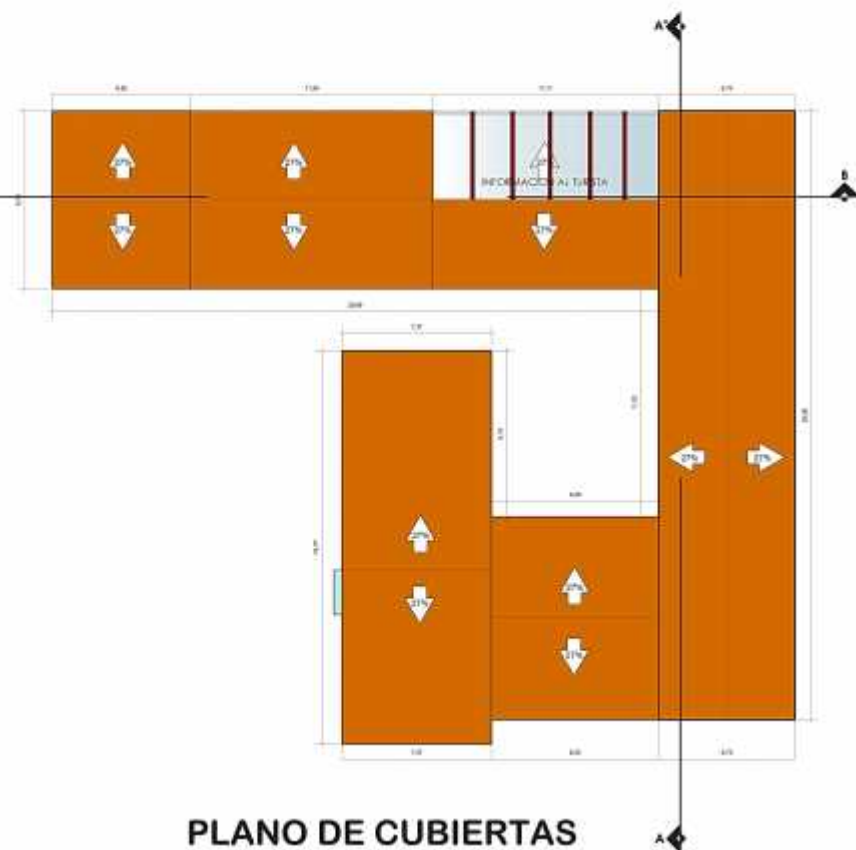

PLANO DE CUBIERTAS

ESCALA:	AREA: CONSTRUCCION ANTIGUA	UBICACION:
1:100	SUPERFICIE: ... 872,07 M2	
LAMINA:	ZONA: CAMARGO	COMUNIDAD LA PLATEADA
2	FECHA: 15 DE JULIO 2019	

PROYECTO DE REHABILITACION Y AMPLIACION COMO EMPRENDIMIENTO TURISTICO
 DE LA HACIENDA LA PLATEADA - CAMARGO

IMPRENSA AUTONOMA ZAMMISAL SARACHO
 CÁMERA ARQUITECTURA Y URBANISMO
 DOCENTE ARGENTIERA
 BRUCKMANN DANIELA VALLETT SANCHEZ
 MATERIA: PROYECTO DE GRADO
 GESTION 2019



CORTE A - A"



CORTE B - B"



FACHADA POSTERIOR



FACHADA LATERAL IZQUIERDA



FACHADA FRONTAL

ESCALA:	AREA: MÓDULO PRODUCCION	UBICACION
1:100	SUPERFICIE: ... 689,63 M2	
LAMINA:	ZONA: CAMARGO	PROYECTO DE REHABILITACION Y AMPLIACION COMO EMPRENDIMIENTO TURISTICO DE LA HACIENDA LA PLATEADA - CAMARGO
2	COMUNIDAD LA PLATEADA	
DC 3	FECHA: 13 DE JULIO 2019	IMPRESION AUTOMORFA ZAMMISAL SARACHO CÁMERA ARQUITECTURA Y ESPANISMO DOCENTE ARGUISER BRUKARTI: DANIELA VALLEJO RODRIGUEZ MATERIA: PROYECTO DE GRADO GESTION 2019



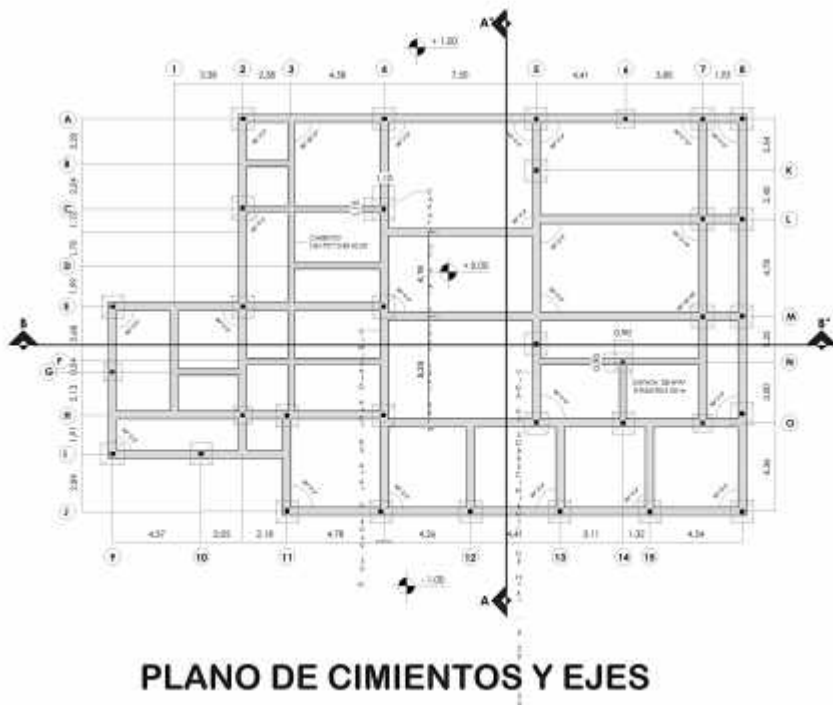

PLANO DE CIMIENTOS Y EJES

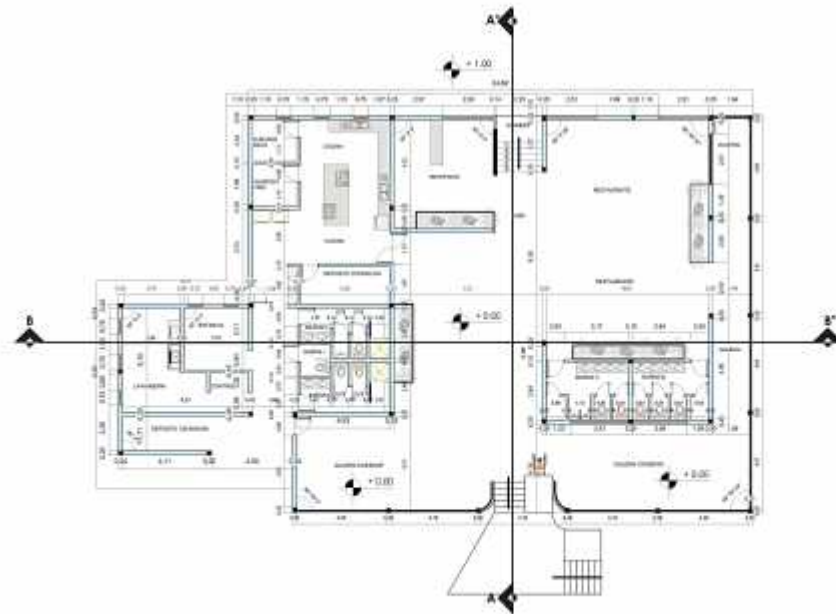

PLANO DE PLANTA



ESCALA:	AREA: COMIDAS	UBICACION
1:100	SUPERFICIE: 526,06 M2	
LAMINA:	ZONA: CAMARGO	
1 DC 3	COMUNIDAD LA PLATEADA FECHA: 15 de JULIO 2019	

PROYECTO DE REHABILITACION Y AMPLIACION COMO EMPRENDIMIENTO TURISTICO DE LA HACIENDA LA PLATEADA - CAMARGO

UNIVERSIDAD AUTONOMA BAHAMONER SARACHO
CARRERA ARQUITECTURA Y URBANISMO
DOCENTE: ANGELES
ESTUDIANTE: DANIELA VALENZUELA
MATERIA: PROYECTO DE GRADO
GESTION 2019



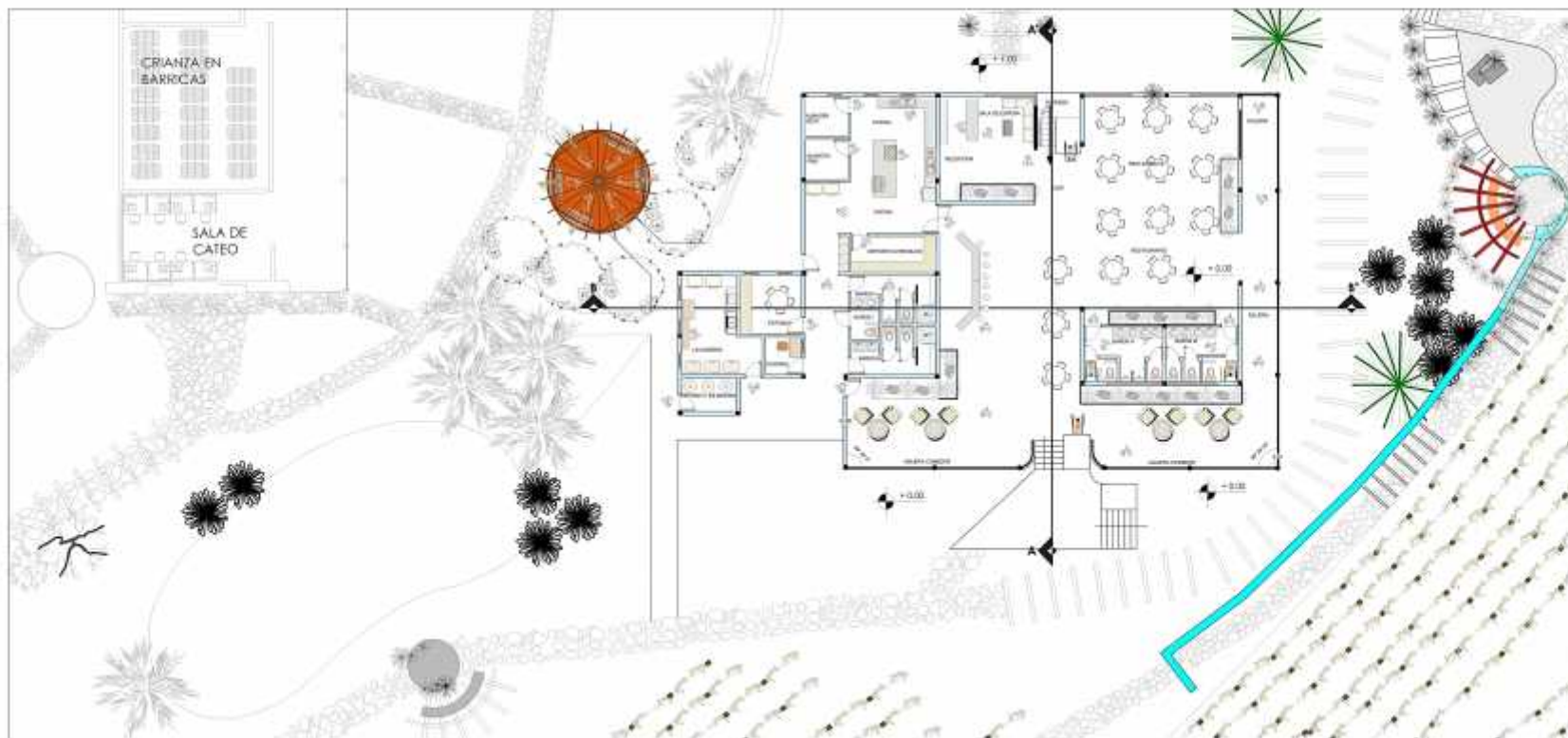

PLANIMETRIA DE AREA DE COMIDAS



ESCALA:	AREA COMIDAS	UBICACION
1:100	SUPERFICIE: ... 525,56 M2	
LAMINA:	ZONA: CAMARGO	
3 DC 1	COMUNIDAD LA PLATEADA FECHA: 15 DE JULIO 2019	

PROYECTO DE REHABILITACION Y AMPLIACION COMO EMPRENDIMIENTO TURISTICO
DE LA HACIENDA LA PLATEADA - CAMARGO

UNIVERSIDAD AUTONOMA SAN MARCEL SARACHO
CARRERA ARQUITECTURA Y ESPANOL
DOCENTE ARG. FAISER
ESTUDIANTE: DANIELA VALLEZ SANCHEZ
MATERIA: PROYECTO DE GRADO
GESTION 2019



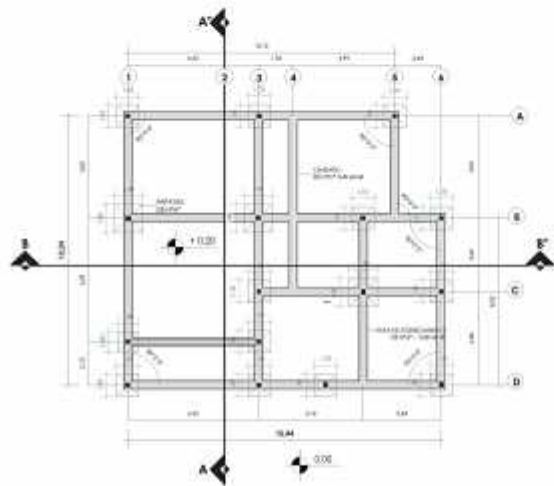

PLANO DE CIMIENTOS Y EJES

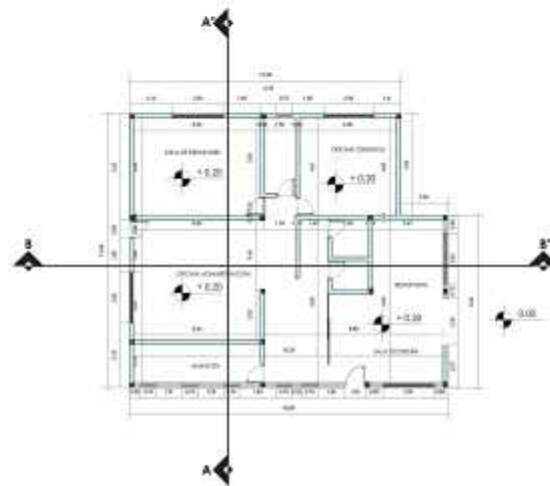

PLANO DE PLANTA

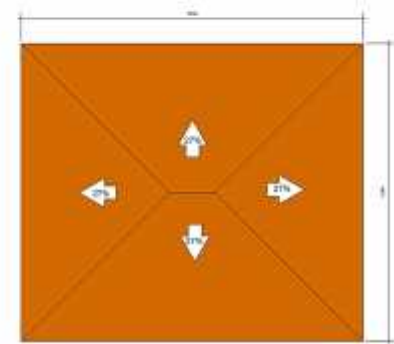

PLANO DE CUBIERTA

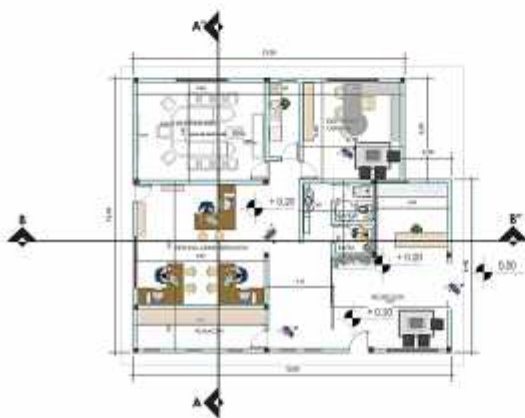

PLANO DE AMOBLADO



CORTE A - A"



CORTE B - B"



ESCALA: 1:100	AREA: MÓDULO ADMINISTRACION SUPERFICIE: ... 195,55 M2	
LAMINA: 3	ZONA: CAMARGO COMUNIDAD LA PLATEADA	
FECHA: 16 DE JULIO 2019		

PROYECTO DE REHABILITACION Y AMPLIACION COMO EMPENDIMIENTO TURISTICO DE LA HACIENDA LA PLATEADA - CAMARGO

UNIVERSIDAD AUTONOMA BAHIA MISAL SARACHO
CARRERA ARQUITECTURA Y URBANISMO
SOCIEDAD ARGENTINA
ESTUDIANTE: DANIELA VALDEZ BARRONDO
MATERIA: PROYECTO DE GRADO
GESTION 2019



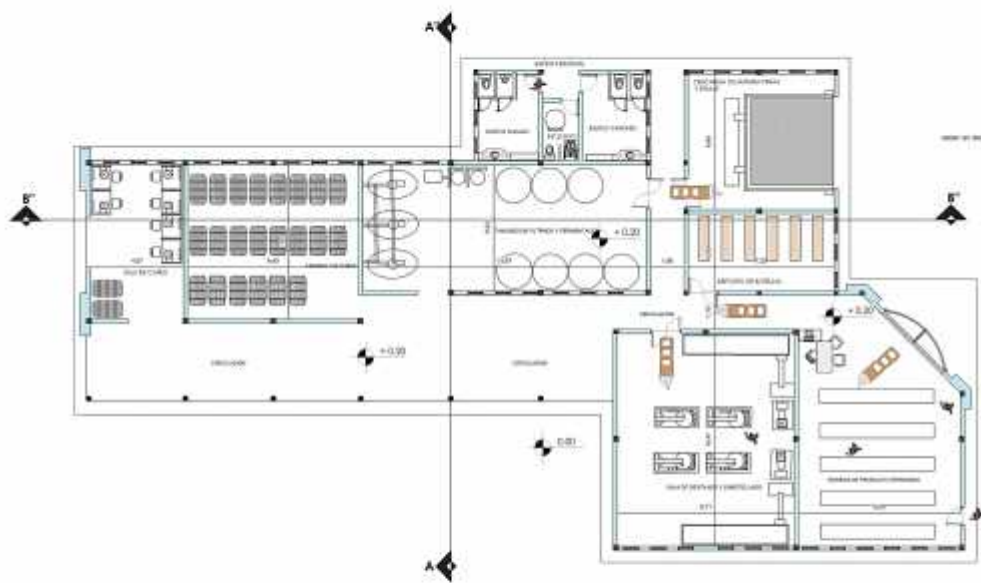

PLANO DE AMOBLADO

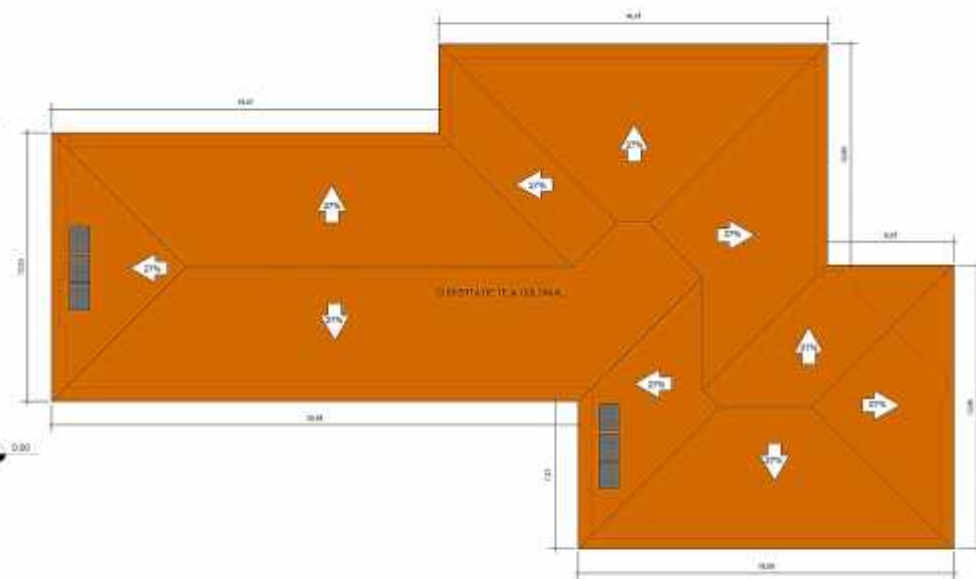

PLANO DE CUBIERTA

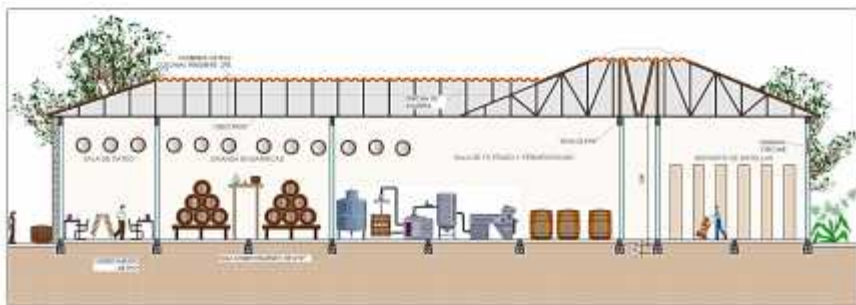

CORTE B - B''



CORTE A - A''



ESCALA:	AREA: MODULO PRODUCCION	UBICACION
1:100	SUPERFICIE: 889,85 M2	
LAMINA:	ZONA: CAMARGO	
2 DE 3	COMUNIDAD LA PLATEADA FECHA: Tjpl. 16 DE JULIO 2019	

PROYECTO DE REHABILITACION Y AMPLIACION COMO EMPENDIMIENTO TURISTICO DE LA HACIENDA LA PLATEADA - CAMARGO

UNIVERSIDAD AUTONOMA BIAN MISAEL SARACHO
CAMERA-ARQUITECTA Y URBANISMO
SOCIEDAD ARGENTINA
ELABORANTE: DANIELA VALDEZ BARRONDO
MATERIA: PROYECTO DE GRUPO
GESTION 2019



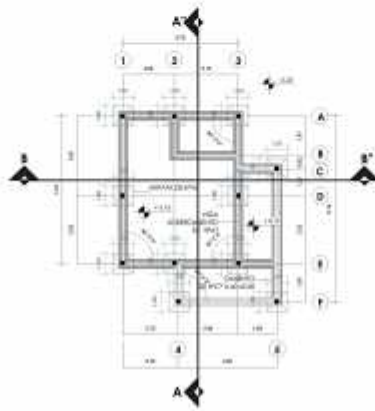

PLANO DE CIMIENTOS Y EJES EN MOD. 3-4-5



PLANO DE PLANTA EN MOD. 3-4-5

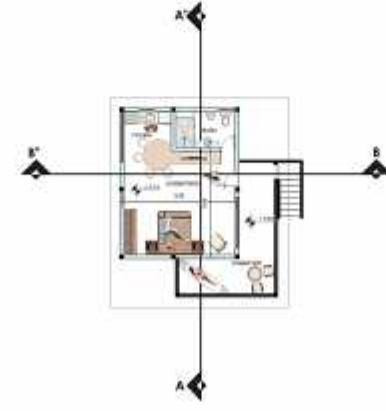

PLANO DE AMOBLADO EN MOD. 3-4-5



CORTE A - A" EN MOD. 3-4-5



CORTE B - B" EN MOD. 3-4-5

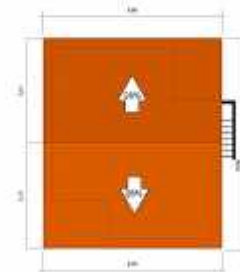

PLANO DE CUBIERTA EN MOD. 3-4-5



FACHADA GENERAL DE MODULOS 1-2-3-4-5



ESCALA: 1:100	AREA: HOSPEDAJE CABAÑAS Y HABITACIONES SUBTERRANEAS	UBICACION
LAMINA: 2 DE 1	SUPERFICIE: HABITACIONES CABAÑAS 3-4-5 ... 82.68 M ² TOTAL AREA DE CONSTRUCCION: 188.94 M ²	
	ZONA: CAMARGO COMUNIDAD LA PLATEADA	
	FECHA: Tj. 16 DE JULIO 2019	

PROYECTO DE REHABILITACION Y AMPLIACION COMO EMPENDIMIENTO TURISTICO DE LA HACIENDA LA PLATEADA - CAMARGO

UNIVERSIDAD AUTONOMA BIAN MISAL SARACHO
CAMERA-ARQUITECTA Y URBANISMO
SOCIEDAD ARGENTINA
ESTUDIANTE: DANIELA VALDEZ BARRONDO
MATERIA: PROYECTO DE CIUDAD
GESTION 2019



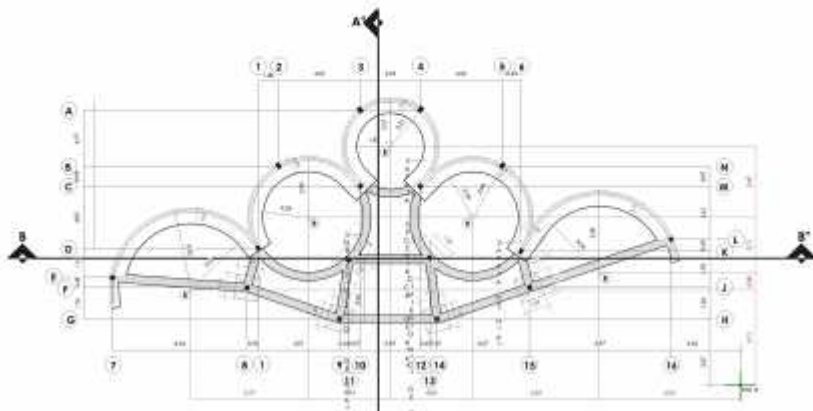

PLANO DE CIMIENTOS Y EJES. MOD. 1 Y 2

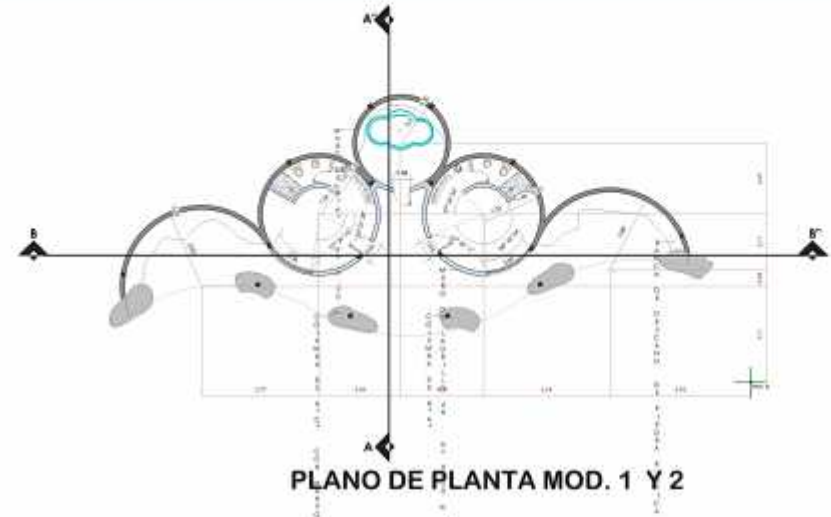

PLANO DE PLANTA MOD. 1 Y 2

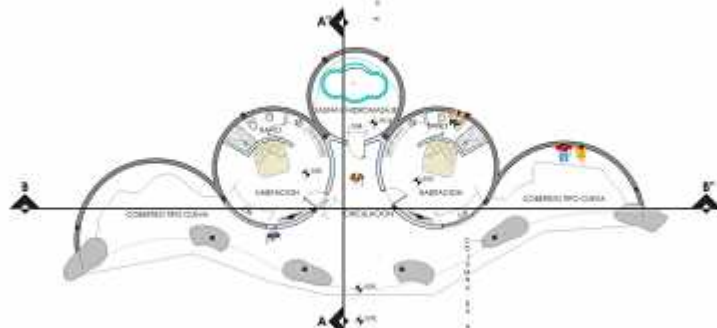

PLANO DE AMOBLADO MOD. 1 Y 2

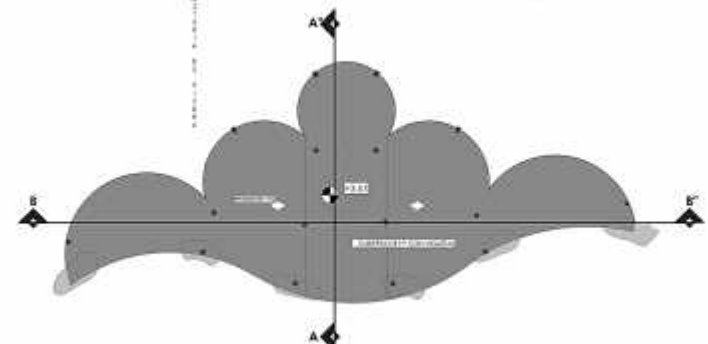

PLANO DE CUBIERTA MOD. 1 Y 2



CORTE A - A'' MOD. 1 Y 2



CORTE B - B''



ESCALA:	AREA: HOSPEDAJE CAMAÑAS Y HABITACIONES SUBTERRANEAS
1:100	SUPERFICIE: HABITACIONES SUR, MOD 1,2 ... 166,84 M2 TOTAL AREA DE CONSTRUCCION ... 309,73 M2
LAMINA:	ZONA: CAMARGO COMUNIDAD LA PLATEADA
1	FECHA: 16 DE JULIO 2019
DE 1	



PROYECTO DE REHABILITACION Y AMPLIACION COMO EMPENDIMIENTO TURISTICO
DE LA HACIENDA LA PLATEADA - CAMARGO

UNIVERSIDAD AUTONOMA BAHIA MISAL SARACHO
CARRERA ARQUITECTURA Y URBANISMO
SOCIEDAD ARGENTINA
DISEÑANTE: DANIELA VALDEZ BARRONDO
MATERIA: PROYECTO DE GRADO
GESTION 2019





PERSPECTIVA VISTA ESTACION DE INVIERNO



PERSPECTIVA VISTA ESTACION DE OTONO



PERSPECTIVA VISTA ESTACION DE PRIMAVERA



PERSPECTIVA VISTA ESTACION DE VERANO

ESCALA:	PERSPECTIVA POR ESTACIONES	
	SUPERFICIE: ... 3 HECTAREAS	
LAMINA:	ZONA: CAMARGO COMUNIDAD LA PLATEADA	
5 DE 5	FECHA: 15 DE JULIO 2019	

PROYECTO DE REHABILITACION Y AMPLIACION COMO EMPRENDIMIENTO TURISTICO
DE LA HACIENDA LA PLATEADA - CAMARGO

UNIVERSIDAD AUTONOMA SIMON BOLIVAR
CARRERA ARQUITECTURA Y SERVICIOS
SOCIOECONOMIA Y SERVICIOS
ESTUDIANTE: DANIELA VALDEZ BALBUENA
MATERIA: PROYECTO DE GRADO
GESTION 2019

