

REFERENCIAS	
CARRETERA NACIONAL TARIJA - POTOSI	
CARRETERA DE TIERRA DESDE CAMARGO A LA PLATEADA	
SENDEROS	
ARBUSTOS	
ARBOLES	
CASA DE HACIENDA LA PLATEADA	
SEMBRADIO	
RIO CHICO	
AREA DE LA HACIENDA LA PLATEADA	

ESCALA:	PLANO: PLANIMETRIA DEL AREA DE ESTUDIO
1:100	SUPERFICIE:
LAMINA:	ZONA: CAMARGO COMUNIDAD LA PLATEADA
	FECHA: Tja. 10 DE JULIO 2019



PROYECTO DE REHABILITACION Y AMPLIACION COMO EMPRENDIMIENTO TURISTICO DE LA HACIENDA LA PLATEADA - CAMARGO

UNIVERSIDAD AUTONOMA JUAN MISAEL SARACHO
CARRERA: ARQUITECTURA Y URBANISMO
DOCENTE: ARG. KAISER
ESTUDIANTE: DANIELA VALDEZ BALDIVIEZO
MATERIA: PROYECTO DE GRADO
GESTION 2019





ESCALA:	PLANO: PLANO DE UBICACION Y/O EMPLAZAMIENTO
1:100	SUPERFICIE:
LAMINA:	ZONA: CAMARGO COMUNIDAD LA PLATEADA
	FECHA: Tja. 10 DE JULIO 2019



PROYECTO DE REHABILITACION Y AMPLIACION COMO EMPRENDIMIENTO TURISTICO
DE LA HACIENDA LA PLATEADA - CAMARGO

UNIVERSIDAD AUTONOMA JUAN MISAEL SARACHO
CARRERA: ARQUITECTURA Y URBANISMO
DOCENTE: ARG. KAISER
ESTUDIANTE: DANIELA VALDEZ BALDIVIEZO
MATERIA: PROYECTO DE GRADO
GESTION 2019



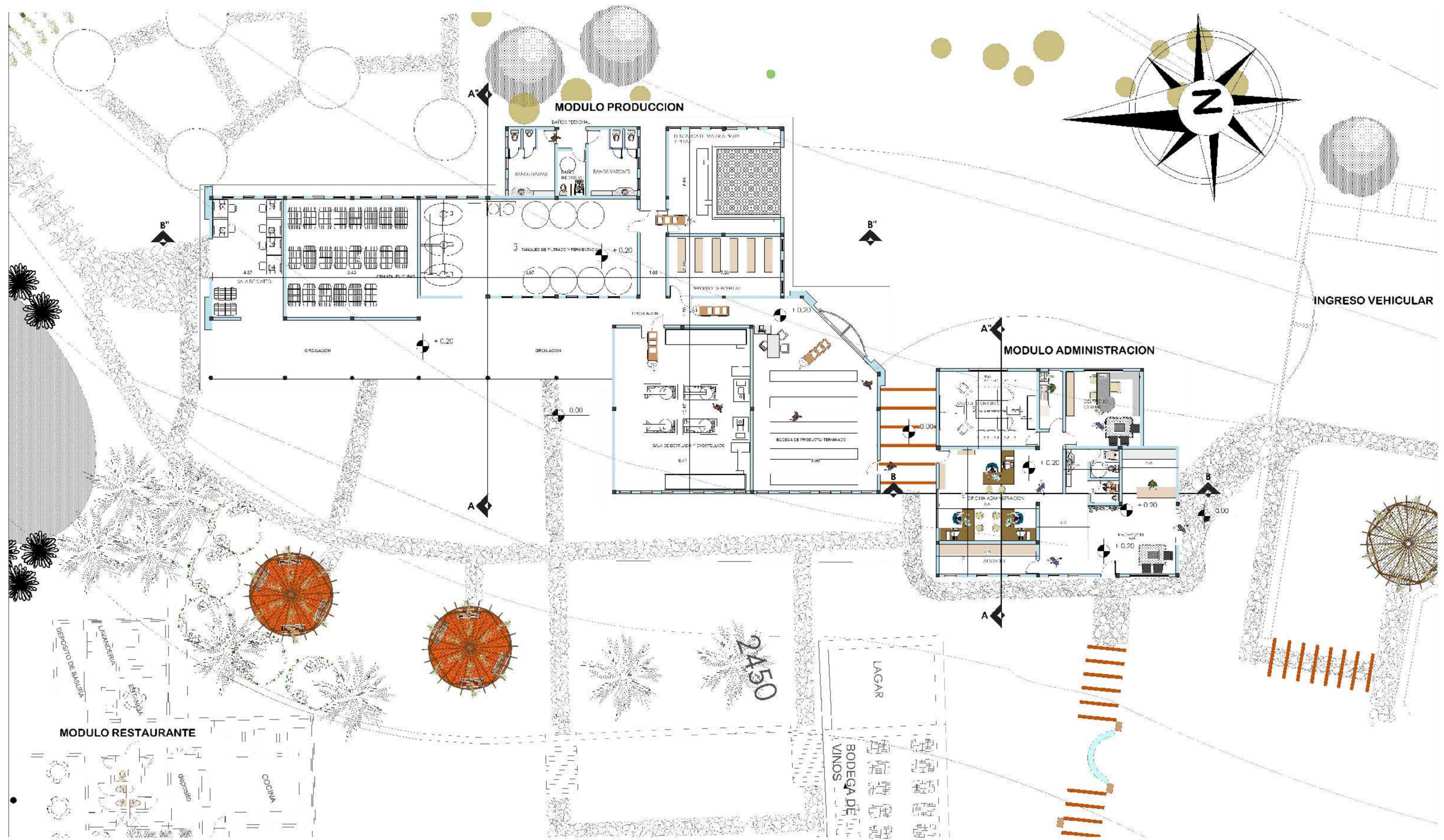

PLANO DE PLANIMETRIA DE AREA ADMINISTRACION Y PRODUCCION

ESCALA:	AREA: MODULOS DE ADMINISTRACION Y PRODUCCION
1:100	SUPERFICIE: MOD. ADMINISTRACION 198,93 M2 MOD. PRODUCCION..... 689,63 M2 TOTAL AREA DE CONSTRUCCION, 888,56 M2
LAMINA:	ZONA: CAMARGO COMUNIDAD LA PLATEADA
4 DE 3	FECHA: Tja. 10 DE JULIO 2019



PROYECTO DE REHABILITACION Y AMPLIACION COMO EMPRENDIMIENTO TURISTICO DE LA HACIENDA LA PLATEADA - CAMARGO

UNIVERSIDAD AUTONOMA JUAN MISAEL SARACHO
CARRERA: ARQUITECTURA Y URBANISMO
DOCENTE: ARQ. KAISER
ESTUDIANTE: DANIELA VALDEZ BALDIVIEZO
MATERIA: PROYECTO DE GRADO
GESTION 2019



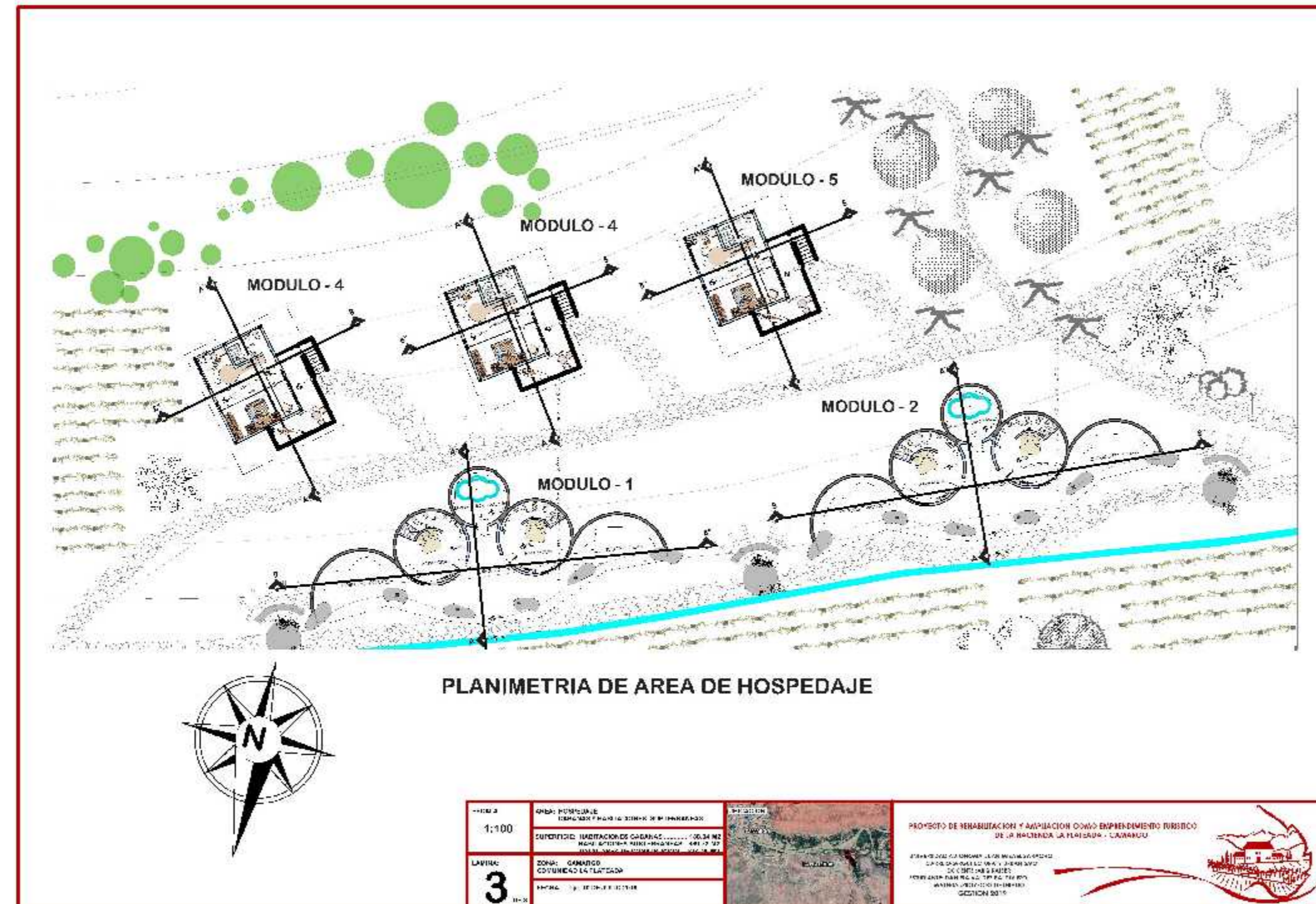





PERSPECTIVA GENERAL

ESCALA:	PLANO : PERSPECTIVA GENERAL DEL CONJUNTO		<p>PROYECTO DE REHABILITACION Y AMPLIACION COMO EMPRENDIMIENTO TURISTICO DE LA HACIENDA LA PLATEADA - CAMARGO</p> <p>UNIVERSIDAD AUTONOMA JUAN MISAEL SARACHO CARRERA: ARQUITECTURA Y URBANISMO DOCENTE: ARQ. KAISER ESTUDIANTE: DANIELA VALDEZ BALDIVIEZO MATERIA: PROYECTO DE GRADO GESTION 2019</p> 
	SUPERFICIE: 3 HECTAREAS		
LAMINA: 1 DE 5	ZONA: CAMARGO COMUNIDAD LA PLATEADA FECHA: Tja. 10 DE JULIO 2019		

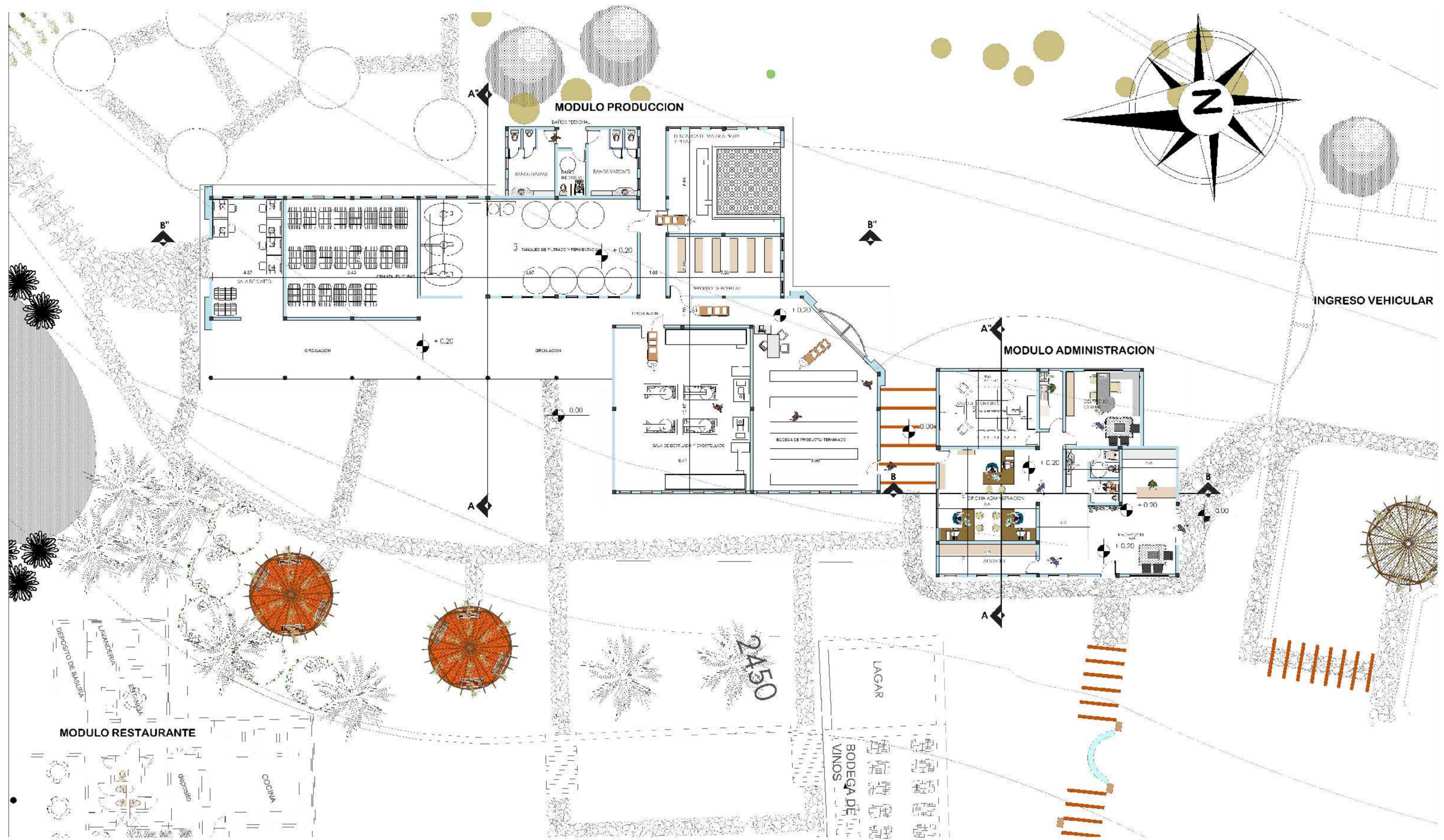

PLANO DE PLANIMETRIA DE AREA ADMINISTRACION Y PRODUCCION

ESCALA:	AREA: MODULOS DE ADMINISTRACION Y PRODUCCION
1:100	SUPERFICIE: MOD. ADMINISTRACION 198,93 M2 MOD. PRODUCCION..... 689,63 M2 TOTAL AREA DE CONSTRUCCION, 888,56 M2
LAMINA:	ZONA: CAMARGO COMUNIDAD LA PLATEADA
4 DE 3	FECHA: Tja. 10 DE JULIO 2019



PROYECTO DE REHABILITACION Y AMPLIACION COMO EMPRENDIMIENTO TURISTICO DE LA HACIENDA LA PLATEADA - CAMARGO

UNIVERSIDAD AUTONOMA JUAN MISAEL SARACHO
CARRERA: ARQUITECTURA Y URBANISMO
DOCENTE: ARQ. KAISER
ESTUDIANTE: DANIELA VALDEZ BALDIVIEZO
MATERIA: PROYECTO DE GRADO
GESTION 2019

