



PLANOS



PLANOS ARQUITECTONICOS



UNIVERSIDAD AUTONOMA JUAN MISAE SARACHO



FACULTAD DE CIENCIAS Y TECNOLOGIA

CARRERA:
ARQUITECTURA Y URBANISMO

PROYECTO:
"ESCUELA DE FORMACION DE TALENTOS ARTISTICOS PARA LA CIUDAD DE TARIJA"



ESTUDIANTE:
HOYOS AGUILAR MELINA MARIEL

DOCENTE:
ARQ. ALVARO BORDA

CARACTER:
PLANTAS AMOBLADAS

ESCALA: 1 : 100
FECHA: 16-07-19
LAMINA N°

18
TARIJA - BOLIVIA



PRIMER PISO AMOBLADO

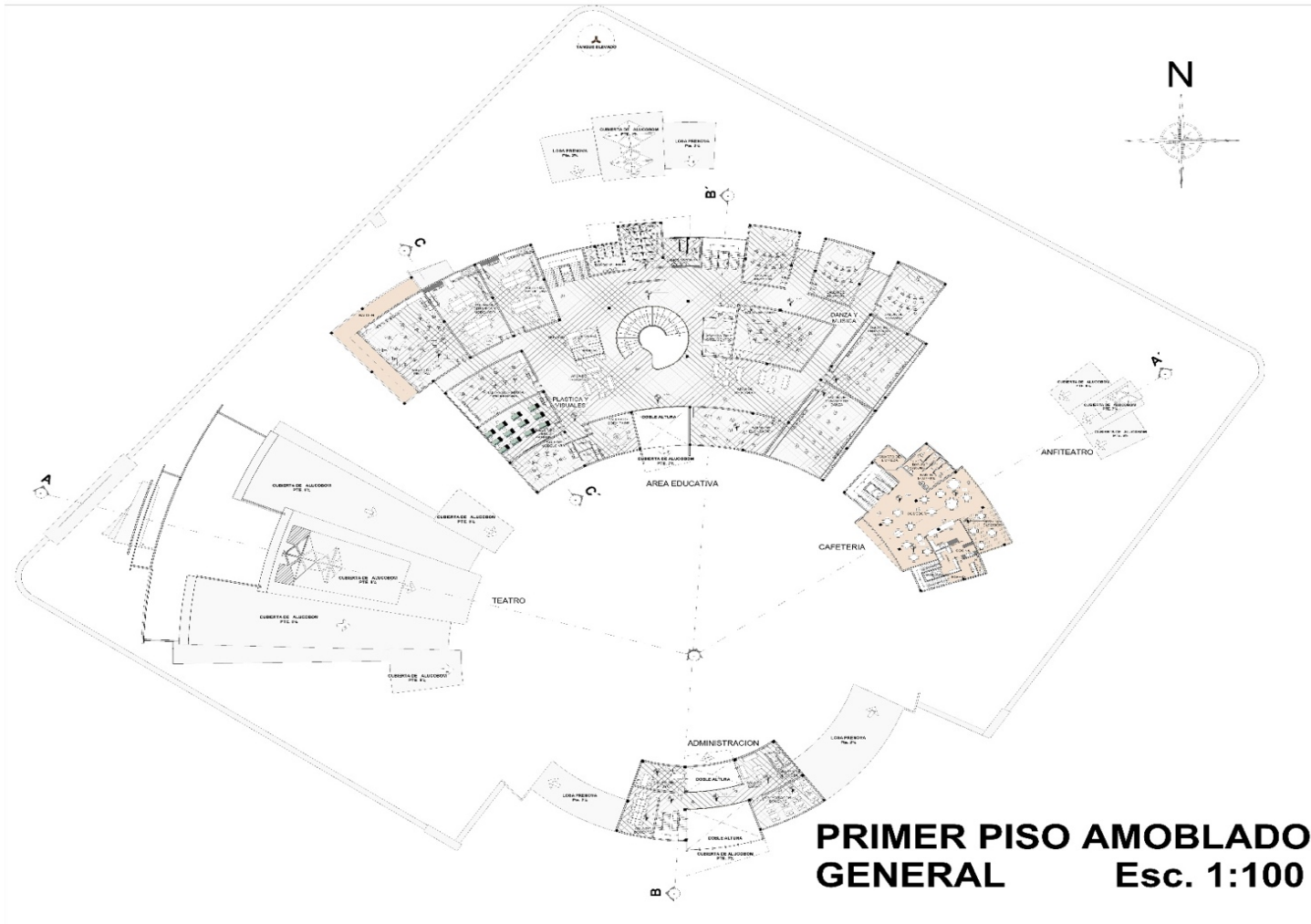

UNIVERSIDAD AUTONOMA JUAN MISAEI SARACHO



FACULTAD DE CIENCIAS Y TECNOLOGIA

CARRERA:
ARQUITECTURA Y URBANISMO

PROYECTO:
"ESCUELA DE FORMACION DE TALENTOS ARTISTICOS PARA LA CIUDAD DE TARIJA"



ESTUDIANTE:
HOYOS AGUILAR MELINA MARIEL

DOCENTE:
ARQ. ALVARO BORDA

CARACTER:
PLANTAS AMOBLADAS

ESCALA: 1 : 100
FECHA: 16-07-19

LAMINA N°
21

TARIJA - BOLIVIA



FACHADAS

FACHADAS



**FACHADA SUR - PRINCIPAL
ESC. 1:100**



**FACHADA SUR- ESTUDANTES
ESC. 1:100**

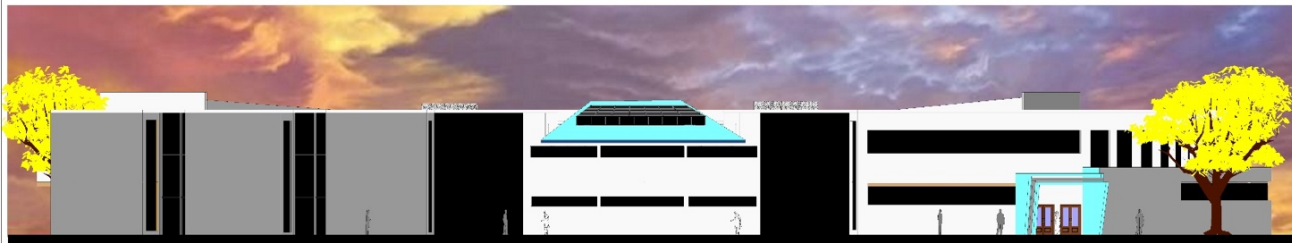

**FACHADA NORTE- ESTUDIANTES
ESC. 1:100**

UNIVERSIDAD
AUTONOMA JUAN
MISAEEL SARACHO



FACULTAD DE CIENCIAS Y
TECNOLOGIA

CARRERA:
ARQUITECTURA Y
URBANISMO

PROYECTO:
"ESCUELA DE
FORMACION DE
TALENTOS ARTISTICOS
PARA LA CIUDAD DE
TARIJA"



ESTUDIANTE:
HOYOS AGUILAR
MELINA MARIEL

DOCENTE:
ARQ. ALVARO BORDA

CARACTER:
FACHADAS

ESCALA: 1 : 100

FECHA: 16-07-19

LAMINA N°

24

TARIJA - BOLIVIA



PERSPECTIVAS EXTERIORES

PERSPECTIVAS EXTERIORES



INGRESO PRINCIPAL



INGRESO PRINCIPAL



VISTA AEREA INGRESO



AREA DE EDUCACION FRONTAL



AREA DE EDUCACION POSTERIOR



AREA DE EDUCACION FRONTAL



AREA DE EDUCACION POSTERIOR



PLAZOLETA TEMATICA



VISTA AEREA

UNIVERSIDAD
AUTONOMA JUAN
MISAEAL SARACHO



FACULTAD DE CIENCIAS Y
TECNOLOGIA

CARRERA:
ARQUITECTURA Y
URBANISMO

PROYECTO:
"ESCUELA DE
FORMACION DE
TALENTOS ARTISTICOS
PARA LA CIUDAD DE
TARIJA"



ESTUDIANTE:
HOYOS AGUILAR
MELINA MARIEL

DOCENTE:
ARQ. ALVARO BORDA

CARACTER:
PERSPECTIVAS
EXTERIORES

ESCALA: S/E
FECHA: 16-07-19

LAMINA N°

28

TARIJA - BOLIVIA



PERSPECTIVAS INTERIORES

PERSPECTIVAS INTERIORES



SALA DE DANZA



TALLER DE ESCULTURA



TALLER DE ESCULTURA



TALLER DE PINTURA



TALLER DE PINTURA



TALLER DE PINTURA



AULA TEÓRICA



AULA TEÓRICA

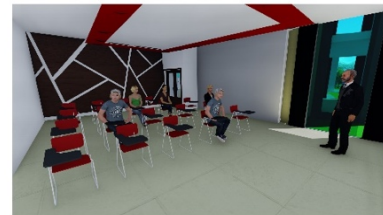

AULA TEÓRICA

UNIVERSIDAD
AUTONOMA JUAN
MISAEAL SARACHO



FACULTAD DE CIENCIAS Y
TECNOLOGIA

CARRERA:
ARQUITECTURA Y
URBANISMO

PROYECTO:
"ESCUELA DE
FORMACION DE
TALENTOS ARTISTICOS
PARA LA CIUDAD DE
TARIJA"



ESTUDIANTE:
HOYOS AGUILAR
MELINA MARIEL

DOCENTE:
ARQ. ALVARO BORDA

CARACTER:
PERSPECTIVAS
INTERIORES

ESCALA: S/E

FECHA: 16-07-19

LAMINA N°

30

TARIJA - BOLIVIA



PLANO PAISAJISTICO PRIMAVERA

PERSPECTIVAS EN PRIMAVERA

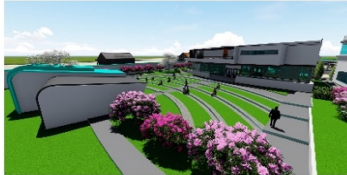

VEGETACIÓN

1		LAPACHO BLANCO FAMILIA: RUBIACEAE CARECTERÍSTICAS: LIGNOSO PUNDALES							
2		CARNAVALITO FAMILIA: RUBIACEAE CARECTERÍSTICAS: LIGNOSO PUNDALES							
3		LIMÓNERO FAMILIA: MORACEAE CARECTERÍSTICAS: LIGNOSO PUNDALES							
4		CIPRES FAMILIA: PINACEAE CARECTERÍSTICAS: LIGNOSO PUNDALES							
5		FICUS FAMILIA: MORACEAE CARECTERÍSTICAS: LIGNOSO PUNDALES							
6		ARBUSTO FAMILIA: RUBIACEAE CARECTERÍSTICAS: LIGNOSO PUNDALES							
7		HELECHO FAMILIA: POLYPODIACEAE CARECTERÍSTICAS: LIGNOSO PUNDALES							
8		ALEGRÍAS FAMILIA: RUBIACEAE CARECTERÍSTICAS: LIGNOSO PUNDALES							
9		ENREDADERA FAMILIA: RUBIACEAE CARECTERÍSTICAS: LIGNOSO PUNDALES							
10		CESPED FAMILIA: RUBIACEAE CARECTERÍSTICAS: LIGNOSO PUNDALES							

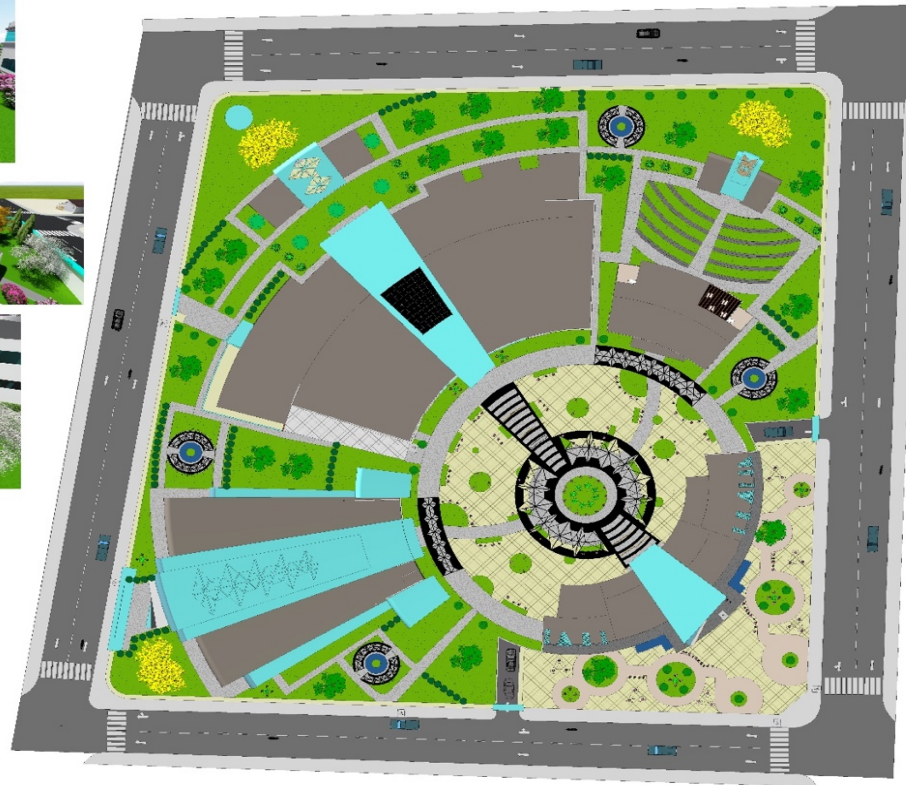

PLANO PAISAJISTICO PRIMAVERA
ESC 1:200

UNIVERSIDAD AUTONOMA JUAN MISAE SARACHO

FACULTAD DE CIENCIAS Y TECNOLOGIA

CARRERA:
ARQUITECTURA Y URBANISMO

PROYECTO:
"ESCUELA DE FORMACION DE TALENTOS ARTISTICOS PARA LA CIUDAD DE TARIJA"

ESTUDIANTE:
HOYOS AGUILAR
MELINA MARIEL

DOCENTE:
ARQ. ALVARO BORDA

CARACTER:
PLANO PAISAJISTICO

ESCALA: 1 : 200
FECHA: 16-07-19
LAMINA N°

11
TARIJA - BOLIVIA



PLANO PAISAJISTICO OTOÑO

PERSPECTIVAS EN OTOÑO



VEGETACIÓN

1		LAPACHO BLANCO FUNCIÓN: SOMBREA Y NATURALIZA PROTEGE EL SOLEAMIENTO PAISAJISTICO		AL. 2.50 AN. 1.50 D. 1.50
2		CARNAVALITO FUNCIÓN: SOMBREA Y NATURALIZA PROTEGE EL SOLEAMIENTO PAISAJISTICO		AL. 2.50 AN. 1.50 D. 1.50
3		LIMONERO FUNCIÓN: PROTECCIÓN DEL FLUJO DE AEROSOL Y ESTÉTICA		AL. 2.50 AN. 1.50 D. 1.50
4		CIPRES FUNCIÓN: SOMBREA Y NATURALIZA PROTEGE EL SOLEAMIENTO PAISAJISTICO		AL. 2.50 AN. 1.50 D. 1.50
5		ROSAL FUNCIÓN: SOMBREA Y NATURALIZA PROTEGE EL SOLEAMIENTO PAISAJISTICO		AL. 2.50 AN. 1.50 D. 1.50
6		ARBUSTO FUNCIÓN: SOMBREA Y NATURALIZA PROTEGE EL SOLEAMIENTO PAISAJISTICO		AL. 2.50 AN. 1.50 D. 1.50
7		HELLECHO FUNCIÓN: SOMBREA Y NATURALIZA PROTEGE EL SOLEAMIENTO PAISAJISTICO		AL. 2.50 AN. 1.50 D. 1.50
8		ALEGRÍAS FUNCIÓN: SOMBREA Y NATURALIZA PROTEGE EL SOLEAMIENTO PAISAJISTICO		AL. 2.50 AN. 1.50 D. 1.50
9		ENSEÑADERA FUNCIÓN: SOMBREA Y NATURALIZA PROTEGE EL SOLEAMIENTO PAISAJISTICO		AL. 2.50 AN. 1.50 D. 1.50
10		CESPED FUNCIÓN: SOMBREA Y NATURALIZA PROTEGE EL SOLEAMIENTO PAISAJISTICO		AL. 2.50 AN. 1.50 D. 1.50

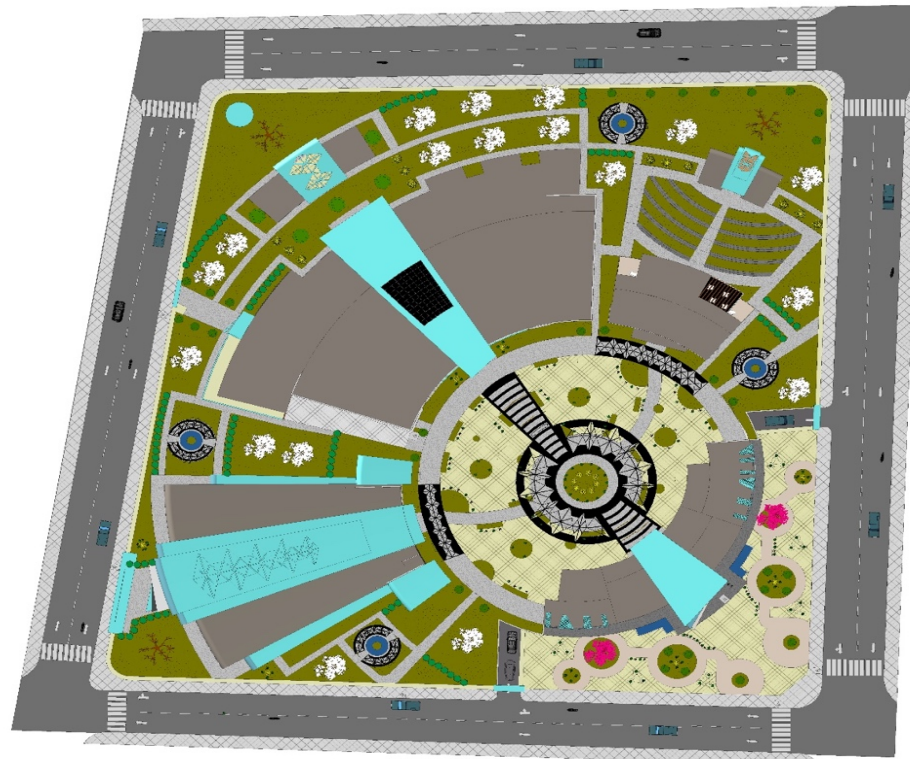

PLANO PAISAJISTICO OTOÑO
ESC 1:200

UNIVERSIDAD
AUTÓNOMA JUAN
MISAIEL SARACHO

FACULTAD DE CIENCIAS Y
TECNOLOGÍA

CARRERA:
ARQUITECTURA Y
URBANISMO

PROYECTO:
"ESCUELA DE
FORMACIÓN DE
TALENTOS ARTÍSTICOS
PARA LA CIUDAD DE
TARIJA"

ESTUDIANTE:
HOYOS AGUILAR
MELINA MARIEL

DOCENTE:
ARQ. ALVARO BORDA

CARACTER:
PLANO PAISAJISTICO

ESCALA: 1 : 200

FECHA: 16-07-19

LAMINA N°

12

TARJA - BOLIVIA

