	DESARROLLO ECOTURISTICO DE LA COMUNIDAD DE LAZARETO A TRAVES DE LA RECUPERACION DE LOS ESPACIOS PUBLICOS COMUNALES	FACULTAD DE CIENCIAS Y TECNOLOGIA	AREA PUBLICA DE TRANSICION URBAND RURAL INSTALACION DE CAMARAS DE SEGURIDAD		ESCALA / INDICADA	LAMINA 18/25
		CARRERA DE ARQUITECTURA Y URBANISMO	ESTUDIANTE: BARRETO ALEMAN GLARA SOLEDAD	PROYECTO DE GRADO		
		DOCENTE GUIA : ARQ. MECHTHILD MARIA KAISER				

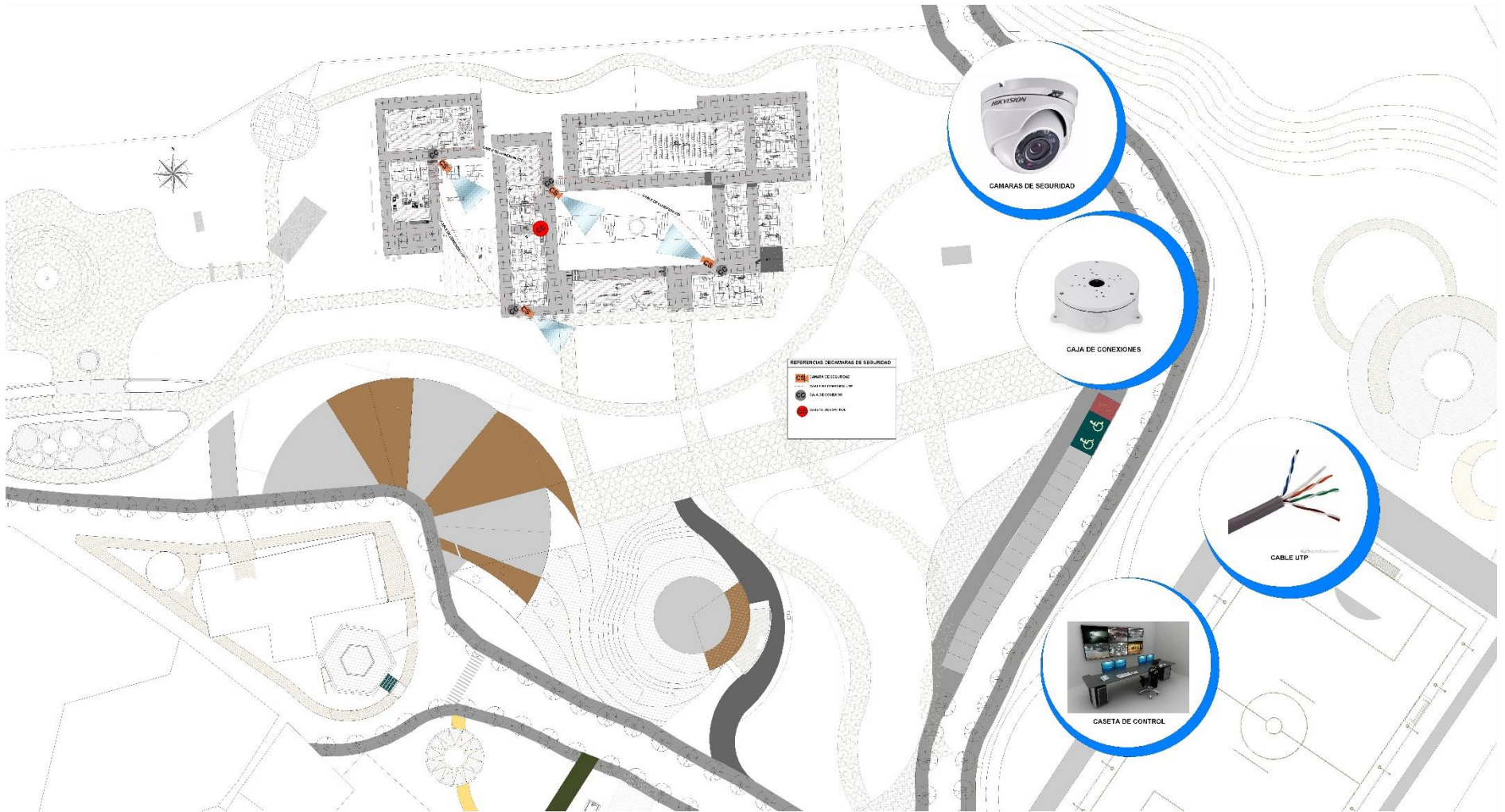

	DESARROLLO ECOTURISTICO DE LA COMUNIDAD DE LAZARETO A TRAVES DE LA RECUPERACIÓN DE LOS ESPACIOS PUBLICOS COMUNALES	FACULTAD DE BIENCIAS Y TECNOLGIA	AREA CULTURAL ARQUITECTONICA SUSTENTABLE INSTALACION DE CAMARAS DE SEGURIDAD		LAMINA 19/25
		CARRERA DE ARQUITECTURA Y URBANISMO	ESTUDIANTE: BARRETO ALEMAN CLARA SOLEDAD DOCENTE GUIA : ARQ. MECHTHILD MARIA KAISER	PROYECTO DE GRADO GRUPO 1	

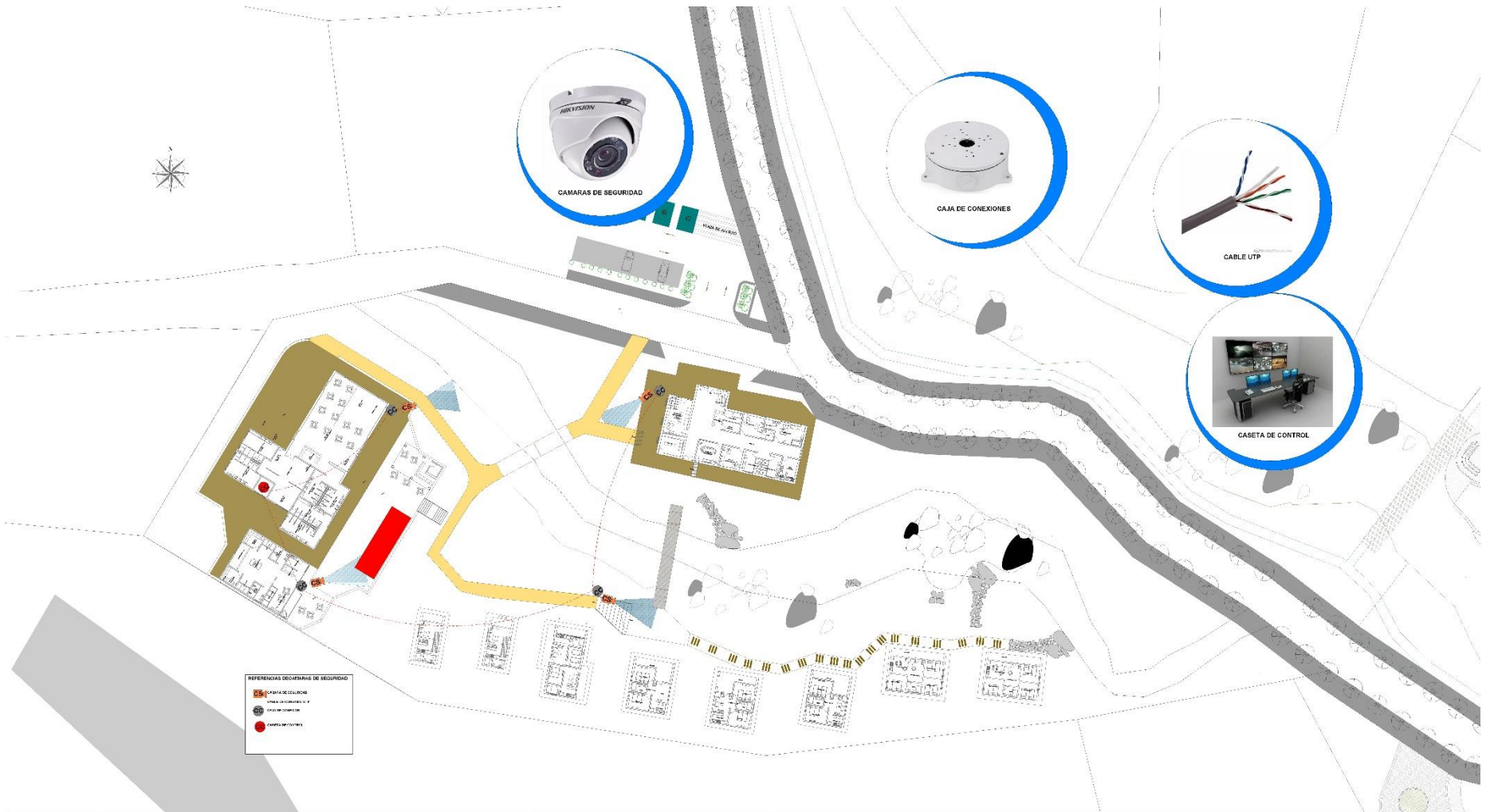

U.A.J.M.S.



DESARROLLO ECOTURISTICO DE LA COMUNIDAD DE LAZARETO A TRAVES DE LA RECUPERACION DE LOS ESPACIOS PUBLICOS COMUNALES

FACULTAD DE CIENCIAS Y TECNOLOGIA

AREA ESTANCIA ECOTURISTICA
INSTALACION DE CAMARAS DE SEGURIDAD

CARRERA DE ARQUITECTURA Y URBANISMO

ESTUDIANTE: BARRETO ALEMAN CLARA SOLEDAD
DOCENTE GUIA : ARQ. MEGHTHILD MARIA KAISER

PROYECTO DE GRADO
GRUPO 1

ESCALA / INDICADA

LAMINA

20/25

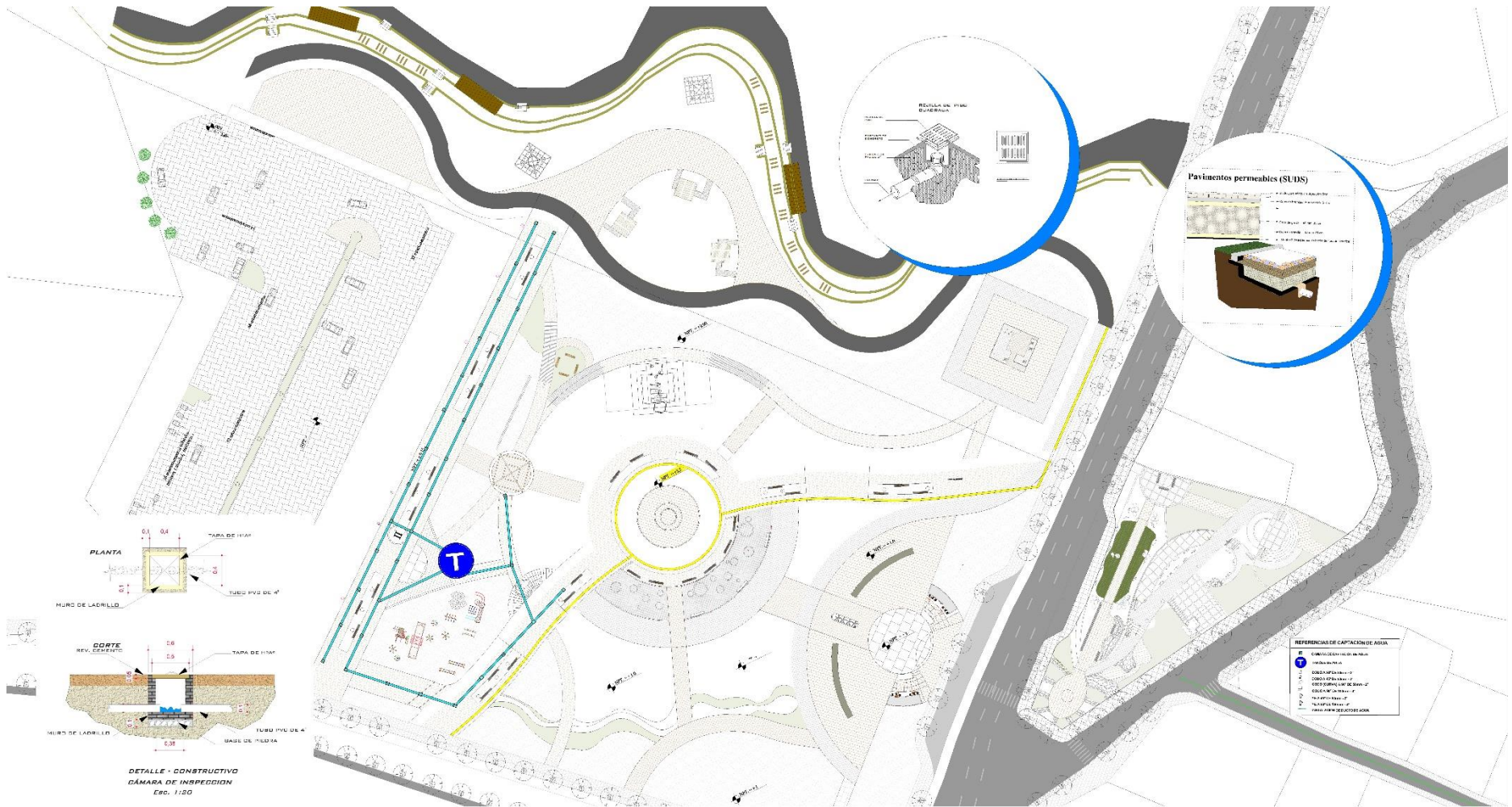

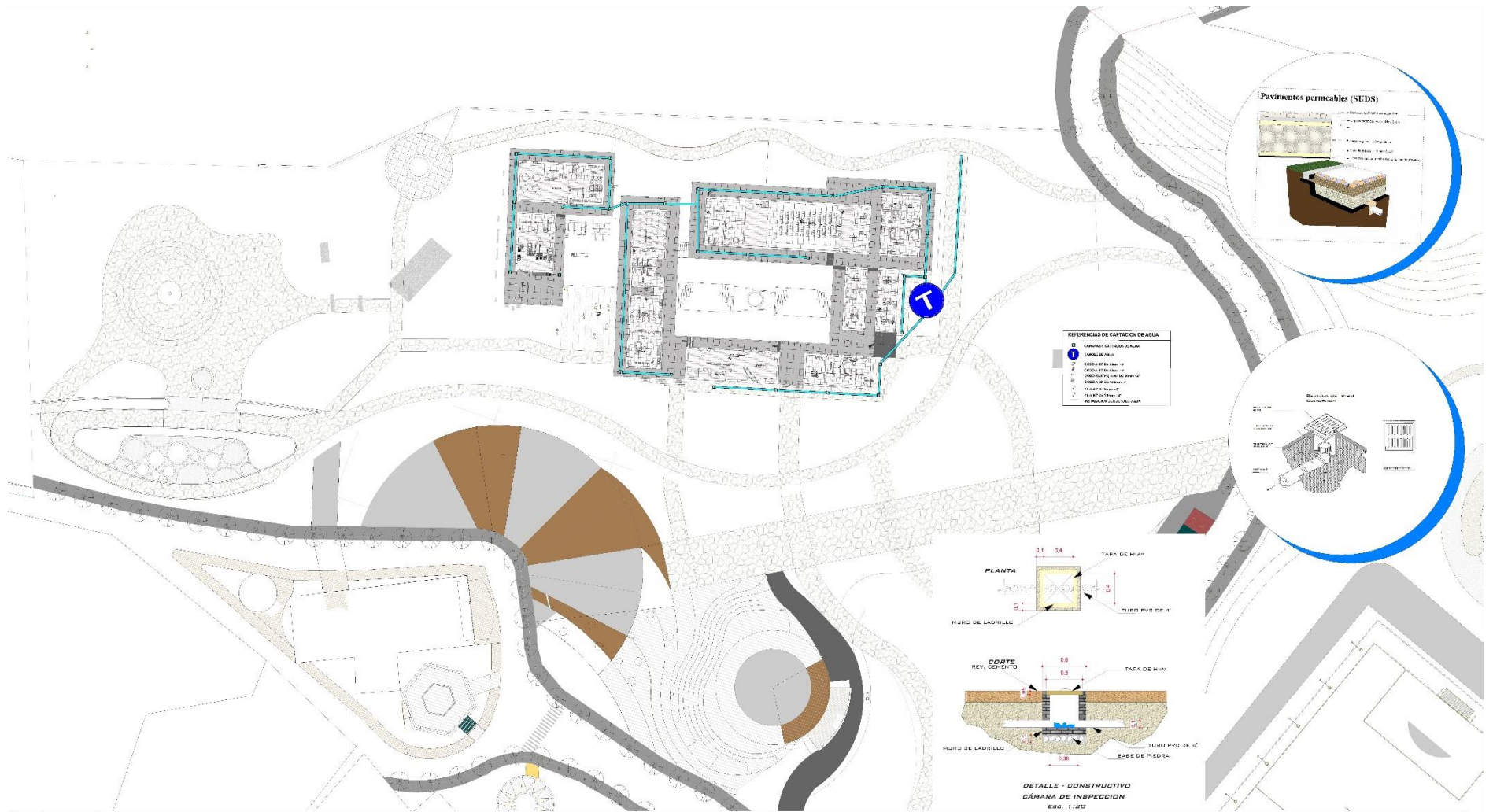

	DESARROLLO ECOTURISTICO DE LA COMUNIDAD DE LAZARETO A TRAVES DE LA RECUPERACIÓN DE LOS ESPACIOS PUBLICOS COMUNALES	FACULTAD DE BIENSIAS Y TECNOLOGIA	AREA CULTURAL ARQUITECTONICA SUSTENTABLE INSTALACION DE CAPTACION DE AGUA DE LLUVIA		LAMINA	22/25
	CARRERA DE ARQUITECTURA Y URBANISMO	ESTUDIANTE: BARRETO ALEMAN CLARA SOLEDAD DOCENTE GUIA : ARQ. MECHTHILD MARIA KAISER	PROYECTO DE GRADO GRUPO 1	ESCALA / INDICADA		



REFERENCIAS

- COMANDO DE EMERGENCIAS
- SALIDA DE EMERGENCIAS
- CARRERA DE EVACUACION
- CARRERA DE EMERGENCIAS
- CARRERA DE EMERGENCIAS
- CARRERA DE EMERGENCIAS
- CARRERA DE EMERGENCIAS



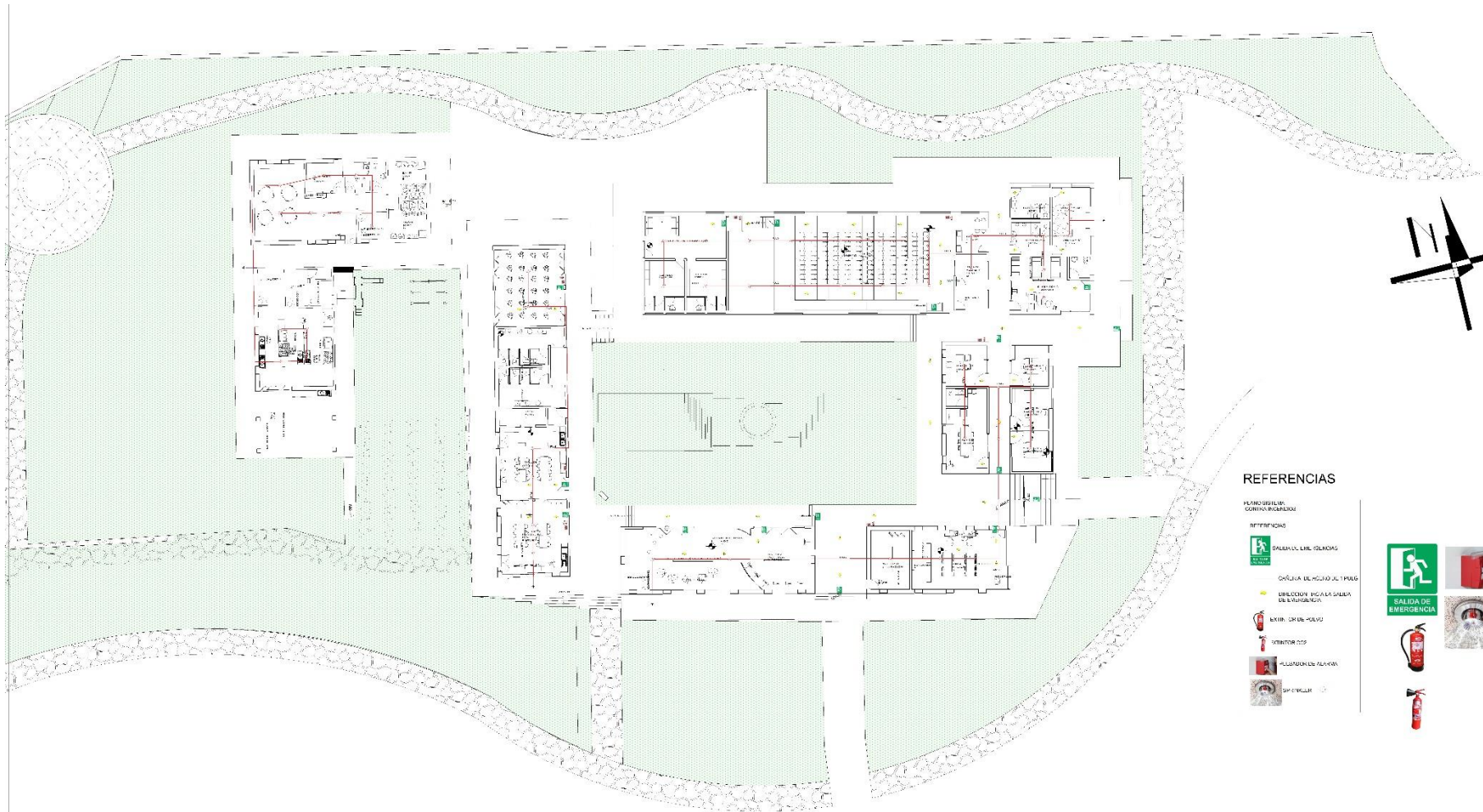

REFERENCIAS

- SALIDA DE EMERGENCIAS
 EXTINTOR DE FUEGO
 BOTÓN DE LLAMADA DE EMERGENCIA
 EXTINTOR DE FUEGO
 BOTÓN DE LLAMADA DE EMERGENCIA



DESARROLLO ECOTURISTICO DE LA COMUNIDAD DE LAZARETO A TRAVES DE LA RECUPERACIÓN DE LOS ESPACIOS PUBLICOS COMUNALES

FACULTAD DE CIENCIA Y TECNOLOGIA
CARRERA DE ARQUITECTURA Y URBANISMO

AREA CULTURAL ARQUITECTONICA SOSTENIBLE "INSTALACIÓN DE SISTEMA CONTRA INCENDIO"
ESTUDIANTE: BARRETO ALEMAN CLARA SOLEDAD
DOCENTE GUIA: ARG. MECHTILD MARIA KAISER

PROYECTO DE GRADO
GRUPO1

ESCALA / INDICADA

LAMINA

25/25





