

**PLANOS**

**PRESENTACIÓN GRAFICA**

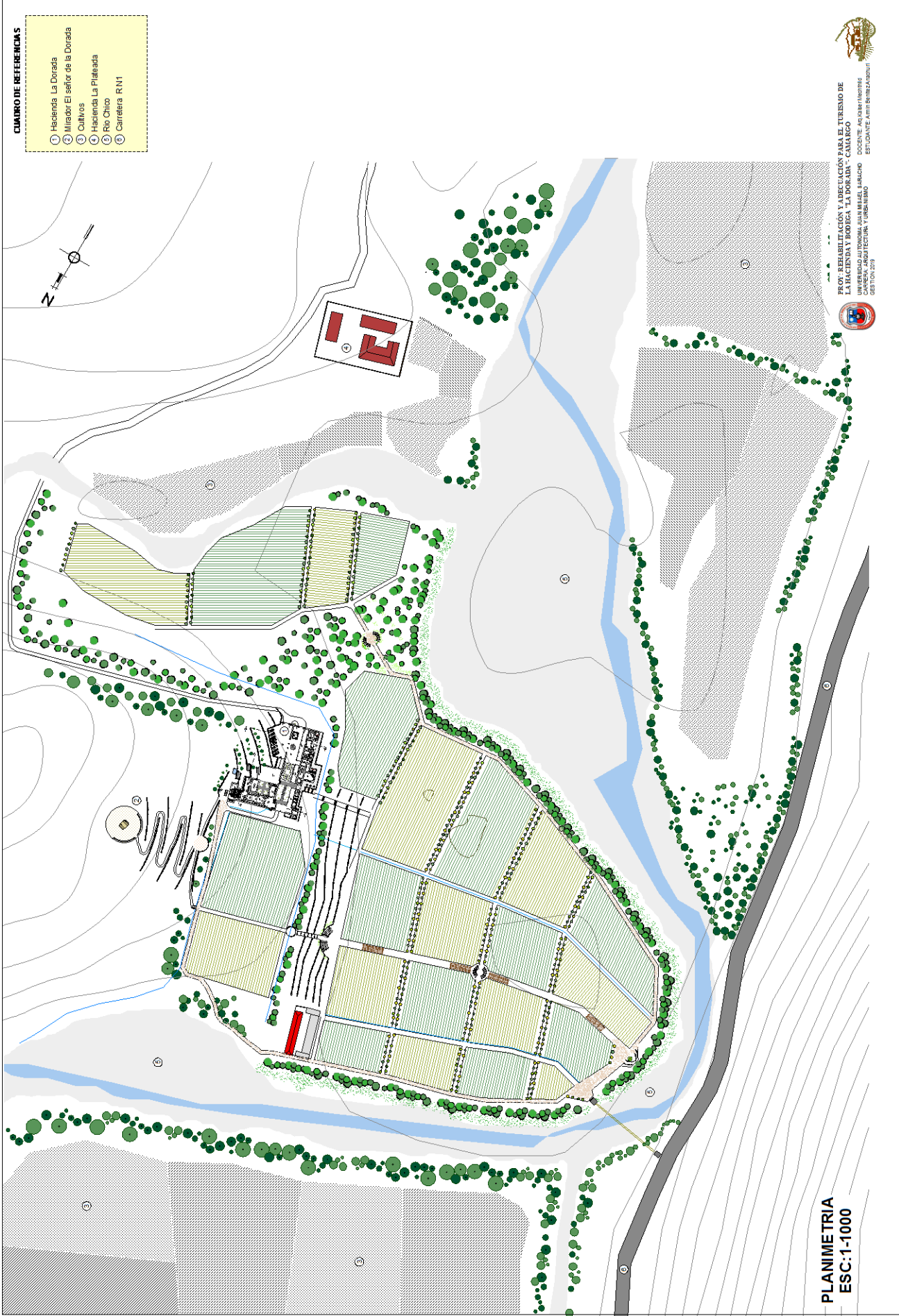

- CUADRO DE REFERENCIAS**
- 1) Hacienda La Dorada
  - 2) Mirador El señor de la Dorada
  - 3) Cultivos
  - 4) Hacienda La Plafada
  - 5) Río Chico
  - 6) Carretera RN1

**PLANIMETRIA**  
**ESC: 1-1000**

PROYECTO DE PLANEACIÓN Y ARQUITECTURA PARA EL TITENIO DE LA HACIENDA Y ZONAS ASESORÍA "LA DORADA" - CAJAMARCO  
 UNIVERSIDAD AUTÓNOMA JUAN MIELER SANCHEZ  
 CARRERA: PROFITECTURA Y URBANISMO  
 ESTUDIANTE: ARIEL BRUNZANBURT  
 2021/2022



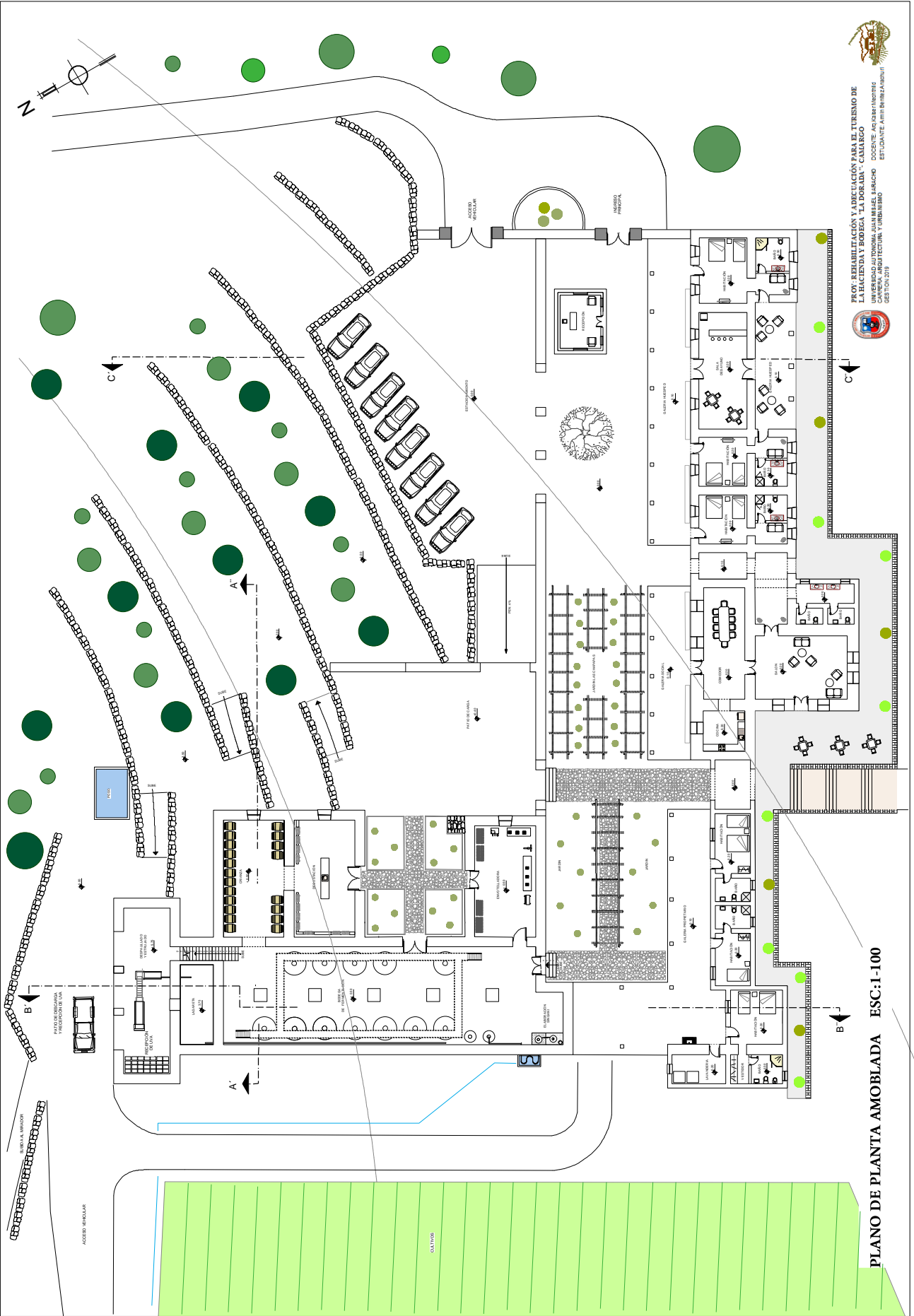

PROJ. REHABILITACION Y ADECUACION PARA EL TURISMO DE  
 LA HACIENDA Y BOVEDA "LA DORADA" - CAJALGO  
 UNIVERSIDAD AUTONOMA AGRARIA DEL CARIBE SUR  
 DOCENTE AGUAS-HERNANDEZ  
 ESTUDIANTE ALBERTO RAMIREZ  
 GESTION 2018



PLANO DE PLANTA AMOBLADA ESC:1-100

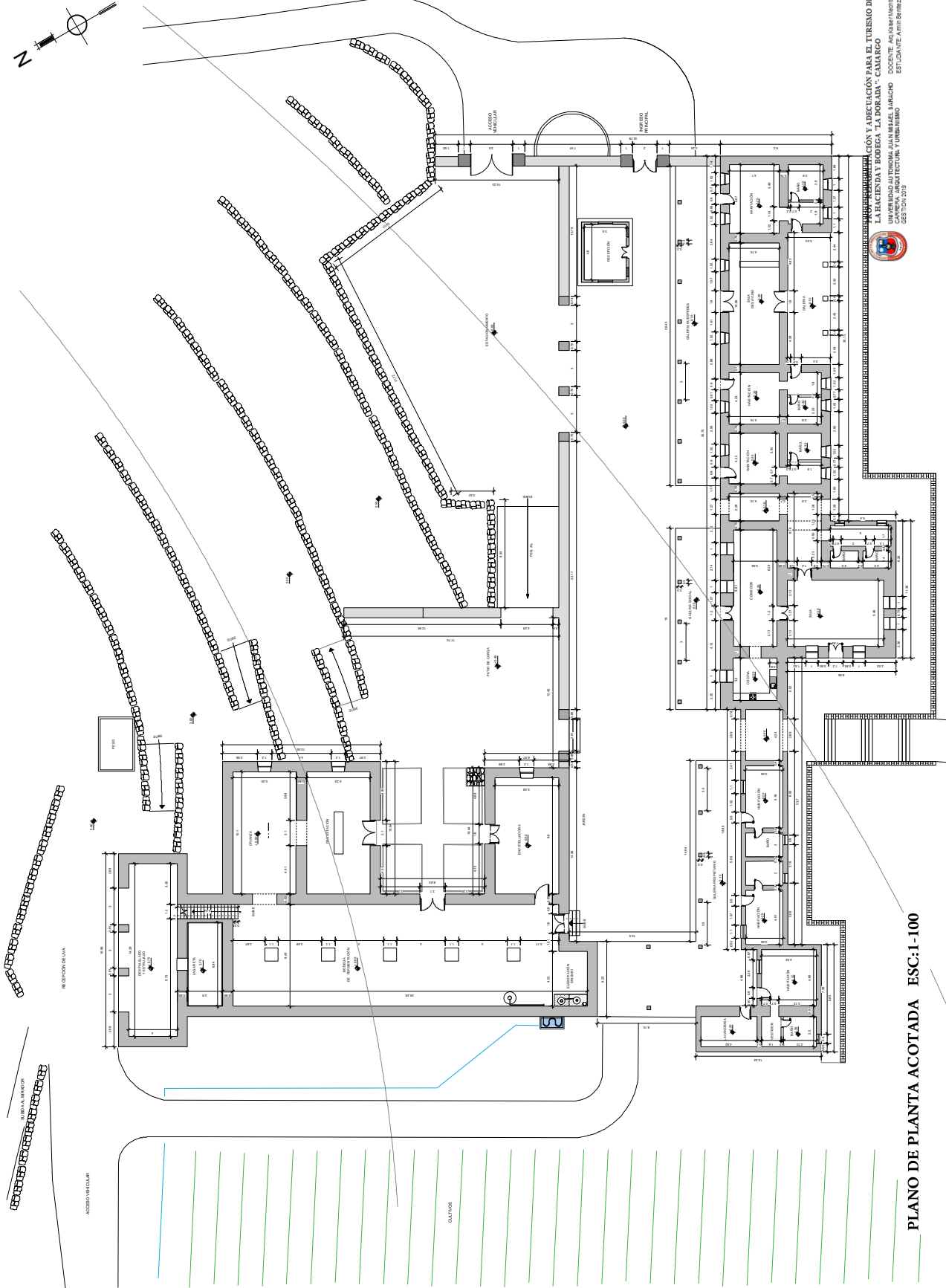
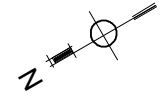

UNIVERSIDAD AUTÓNOMA DE BUENOS AIRES  
FACULTAD DE ARQUITECTURA Y URBANISMO  
CATEDRA DE PROYECTO DE ARQUITECTURA  
ESTUDIANTE ANIBAL BARRERA



PLANO DE PLANTA ACOTADA ESC:1-100

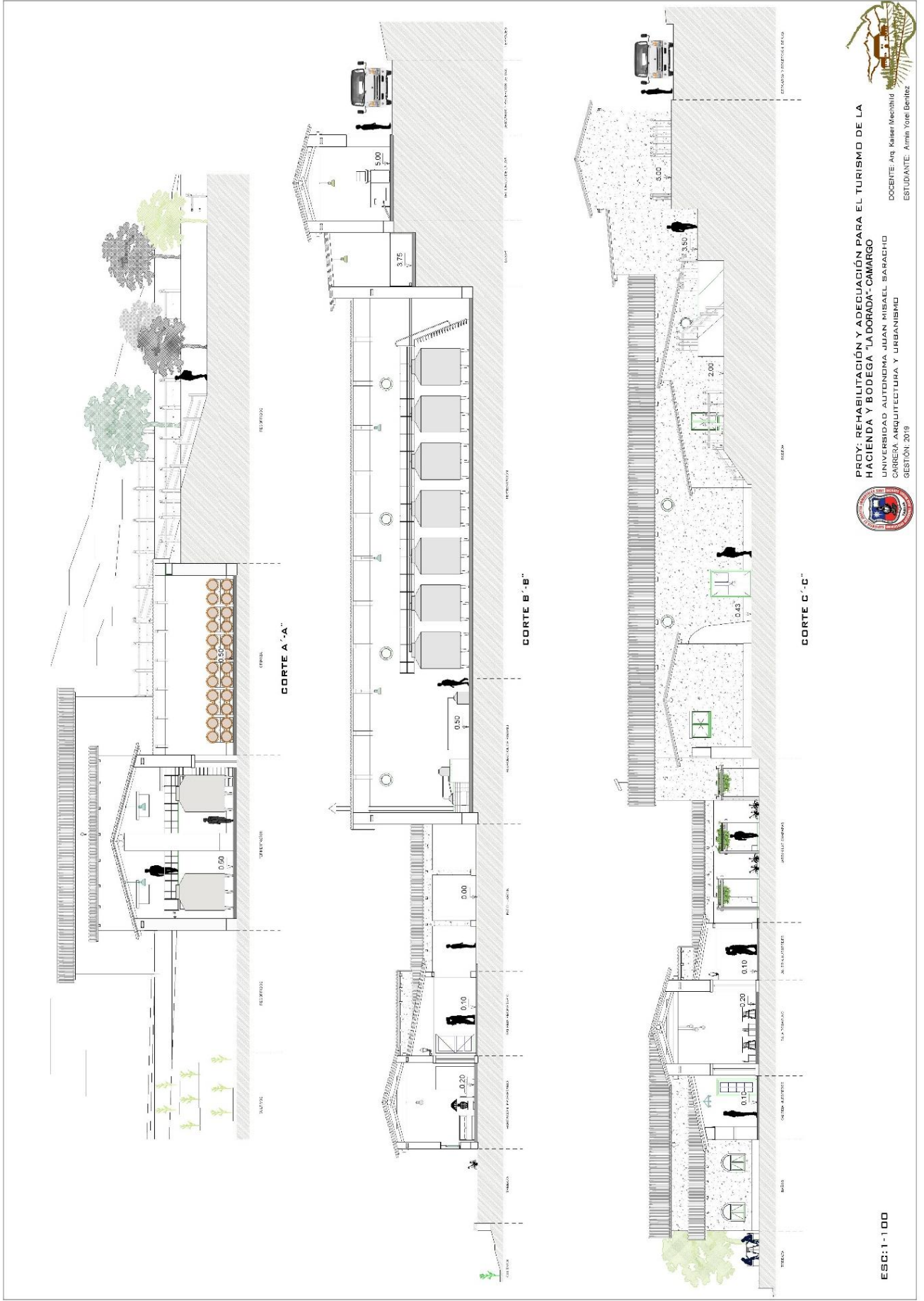

PROY: REHABILITACIÓN Y ADECUACIÓN PARA EL TURISMO DE LA  
 HACIENDA Y BODEGA "LA DORADA-CAMARGO"  
 UNIVERSIDAD AUTÓNOMA JUAN MISAE SARACHO  
 CARRERA ARQUITECTURA Y URBANISMO  
 GESTIÓN 2019



ESC: 1-100



FACHADA PRINCIPAL



FACHADA LATERAL

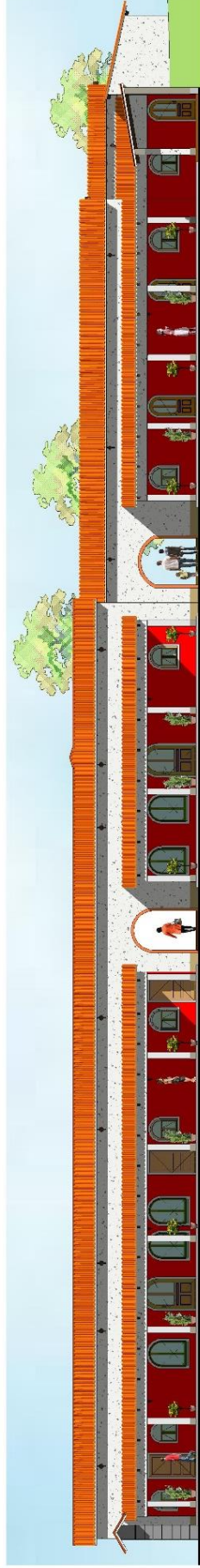

FACHADA LATERAL



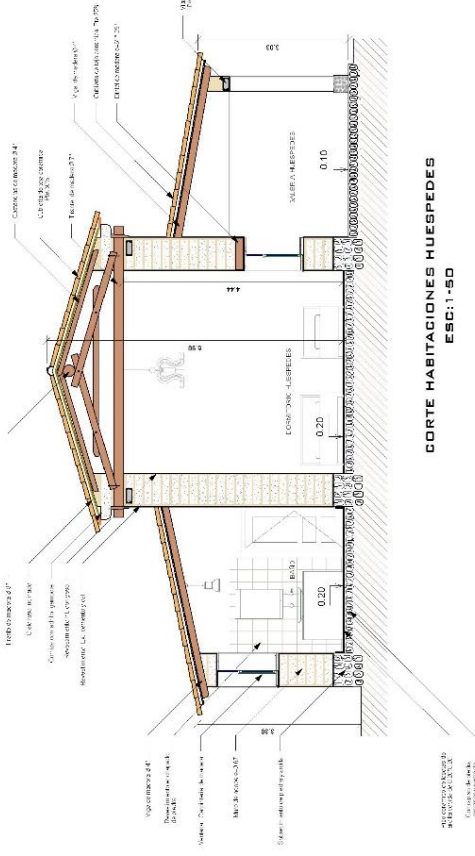

**CORTE HABITACIONES HUESPEDES**  
**ESC:1-50**

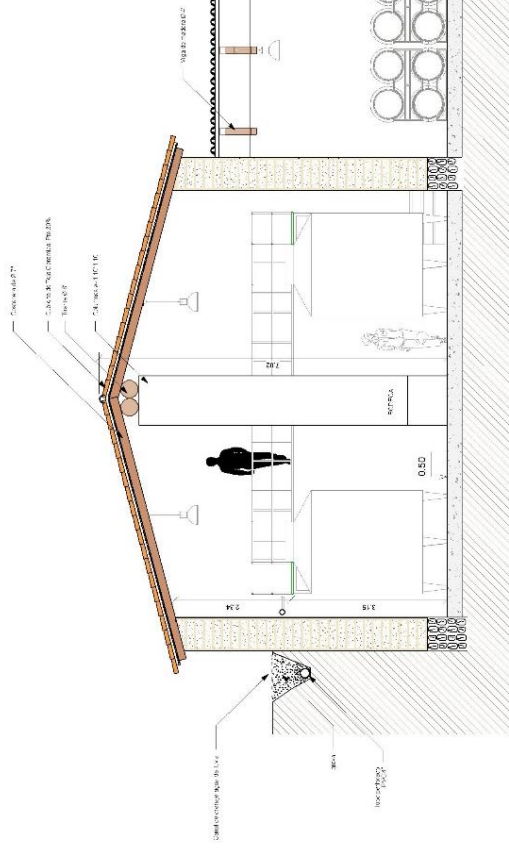

**CORTE BODEGA**  
**ESC:1-50**

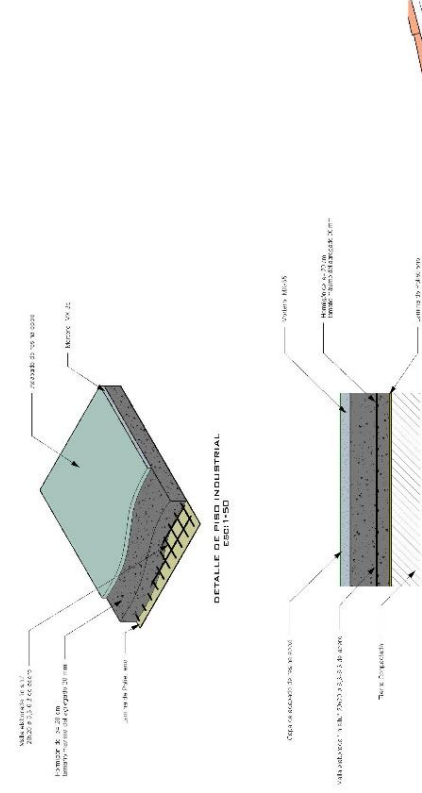

**DETALLE DE FLOOR INDUSTRIAL**  
**ESC:1-50**

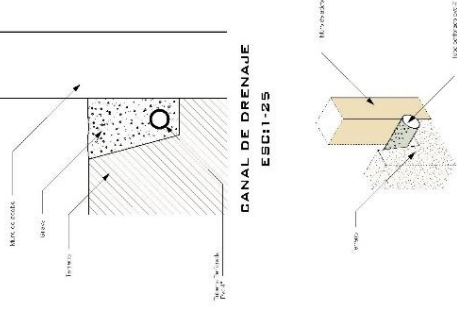

**CANAL DE DRENAJE**  
**ESC:1-25**



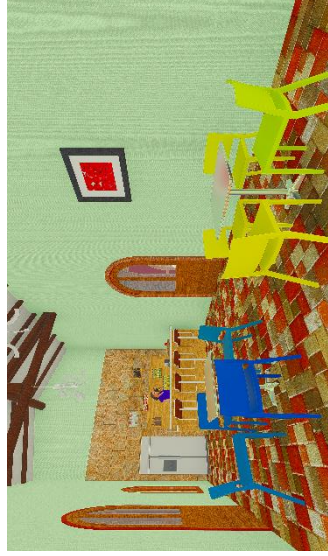

PROY: REHABILITACIÓN Y ADECUACIÓN PARA EL TURISMO DE  
LA HACIENDA Y BODEGA "LA DORADA"- CAMARCO  
UNIVERSIDAD AUTÓNOMA JUAN MISAEL SARACHO DOCENTE: Amp. César Meschinda  
CARRERA: ARQUITECTURA Y URBANISMO ESTUDIANTE: Aníbal Benítez Anacahuti  
GESTIÓN 2019



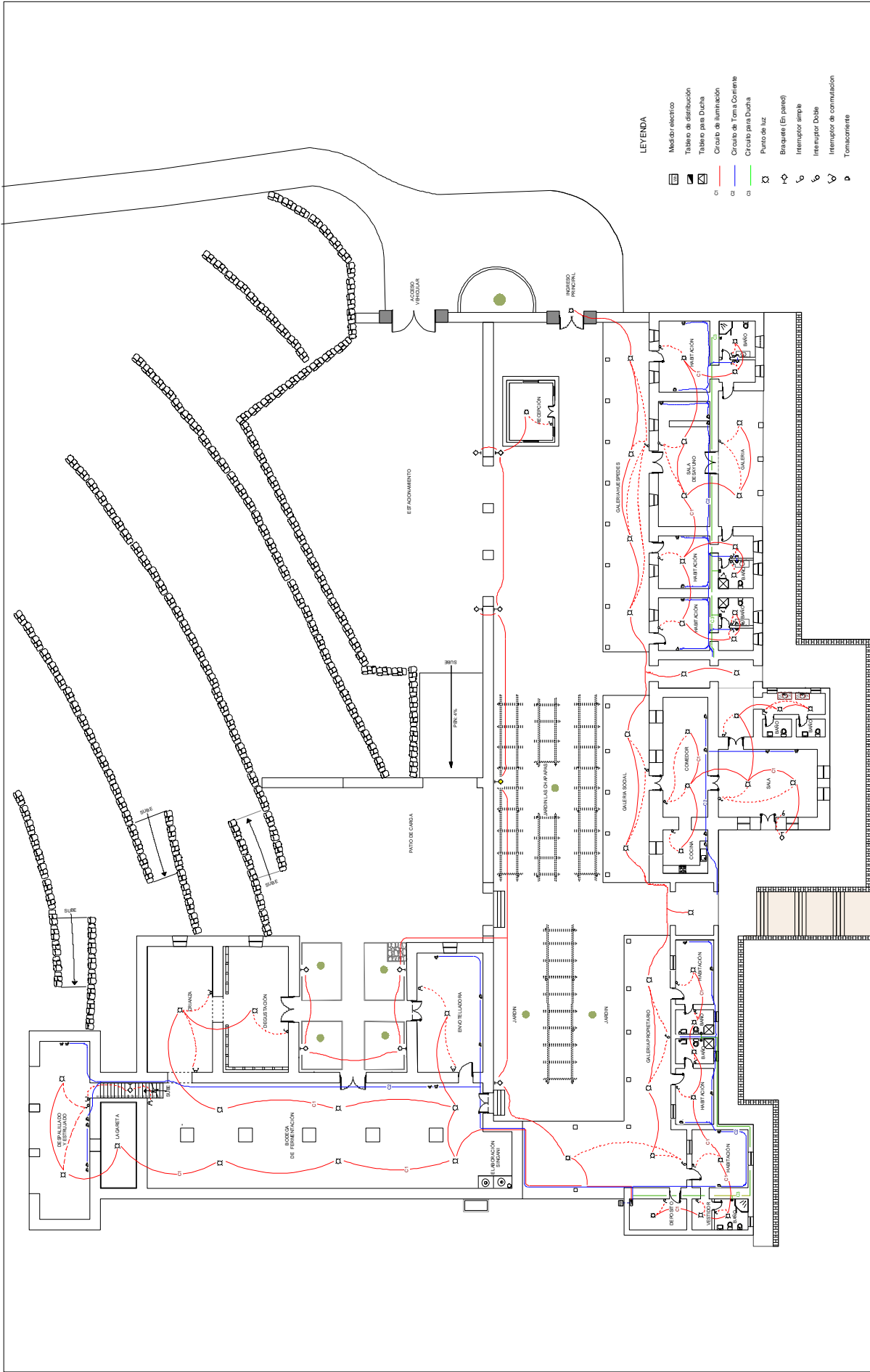

PLANO DE INSTALACIÓN ELÉCTRICA ESC:1-150