



PERSPECTIVA EXTERIOR



PERSPECTIVA AREA SNAKC



PERSPECTIVA EXTERIOR



PERSPECTIVA EXTERIOR





PERSPECTIVA SALA DE ESPERA



PERSPECTIVA HIDROTERAPIAS



PERSPECTIVA INTERIOR



PERSPECTIVA HALL DE INGRESO

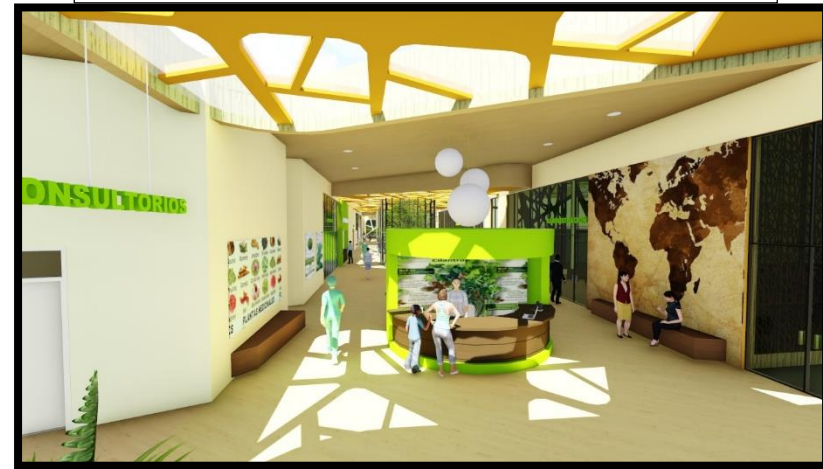

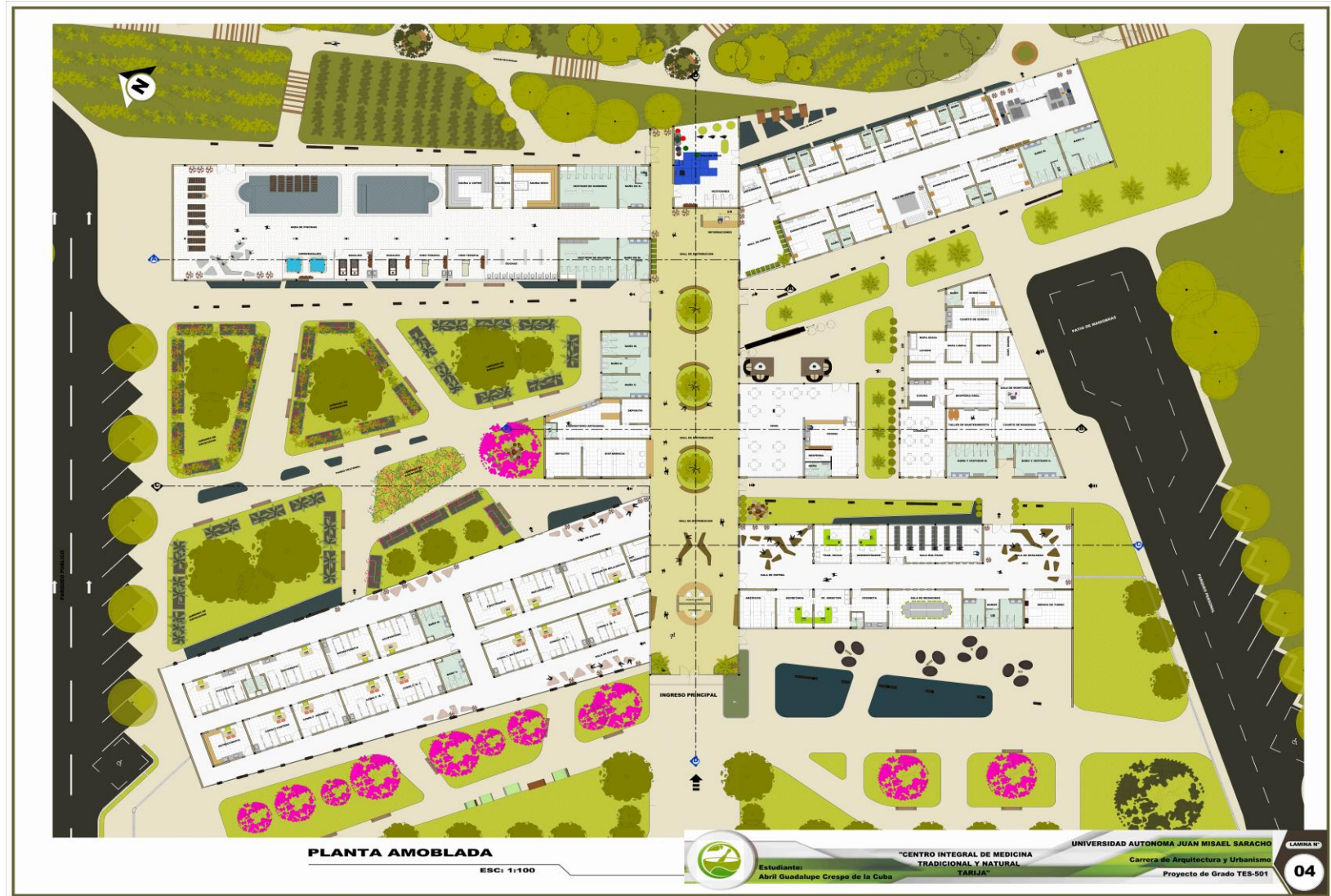

EST. CRESPO DE LA CUBA ABRIL GUADALUPE  
DOCENTE: ARQ. LÓPEZ AVILA PEDRO



**FACHADA PRINCIPAL**

ESC: 1:100



**FACHADA LATERAL DERECHA**

ESC: 1:100

**PLANO DE FACHADAS**

ESC: 1:100



Estudiante:  
Abel Guadalupe Crespo de la Cuba

CENTRO INTEGRAL DE MEDICINA  
TRADICIONAL Y NATURAL  
TARIJA

UNIVERSIDAD AUTÓNOMA JUAN MISSEL SARACHO

Carretera de Arquitectura y Urbanismo

Proyecto de Grado YEB-801

10





**CORTE C-C**

ESC: 1:100



**CORTE D-D**

ESC: 1:100

**PLANO DE CORTES**

ESC: 1:100



Estudiante:  
Abril Guadalupe Crespo de la Cuba

"CENTRO INTEGRAL DE MEDICINA  
TRADICIONAL Y NATURAL  
TARIJA"

UNIVERSIDAD AUTONOMA JUAN MISAEL SARACHO

Carrera de Arquitectura y Urbanismo

Proyecto de Grado TES-501

LAMINA N°

06



