

BLOQUE DE SERVICIO

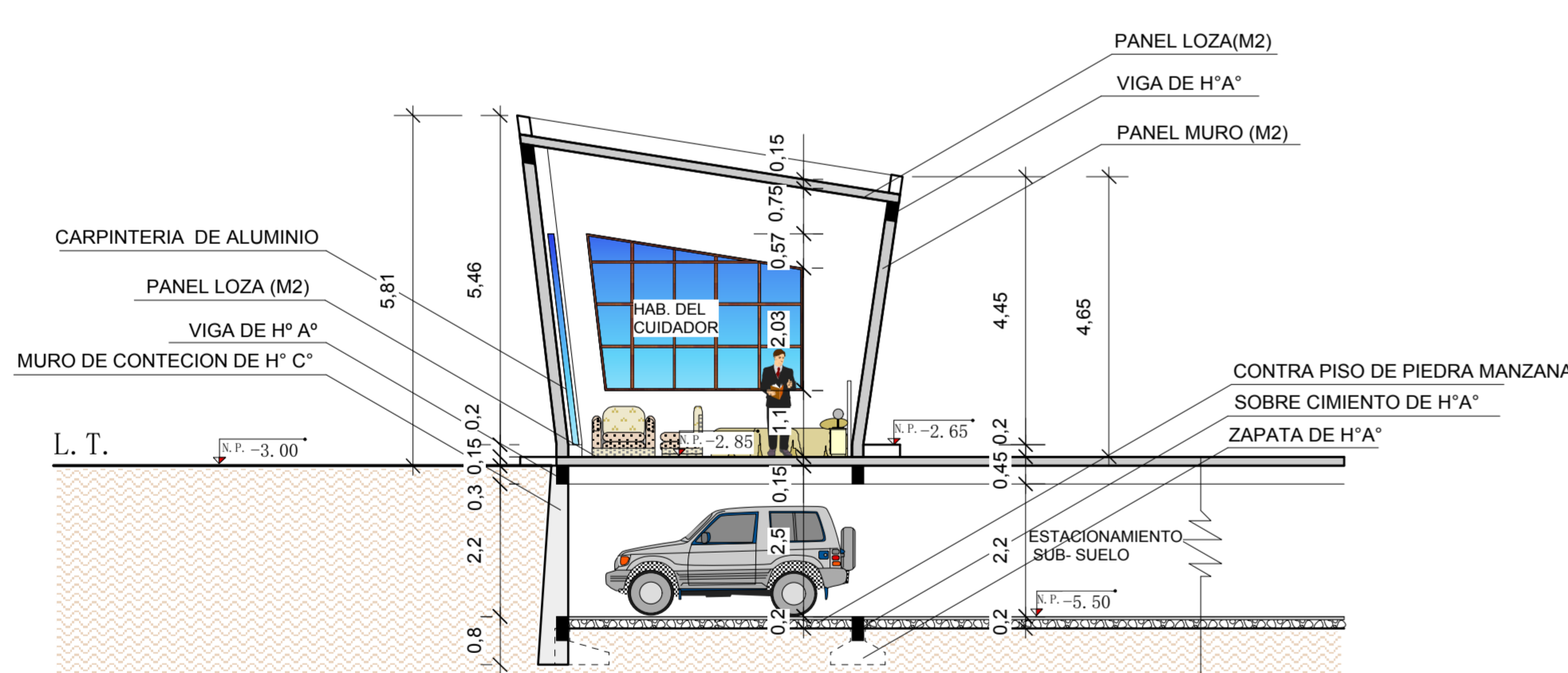

CORTE TRANSVERSAL A-A''

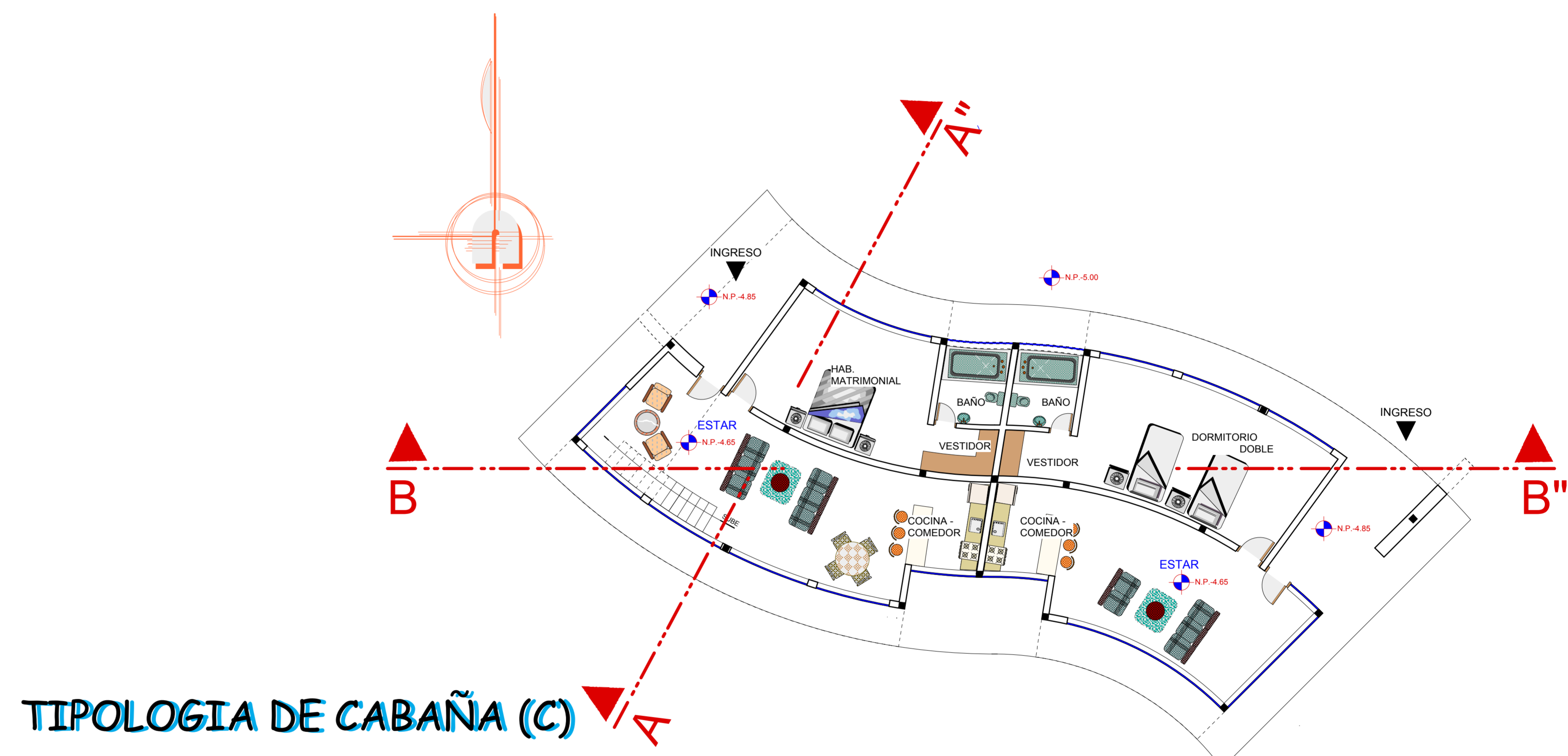
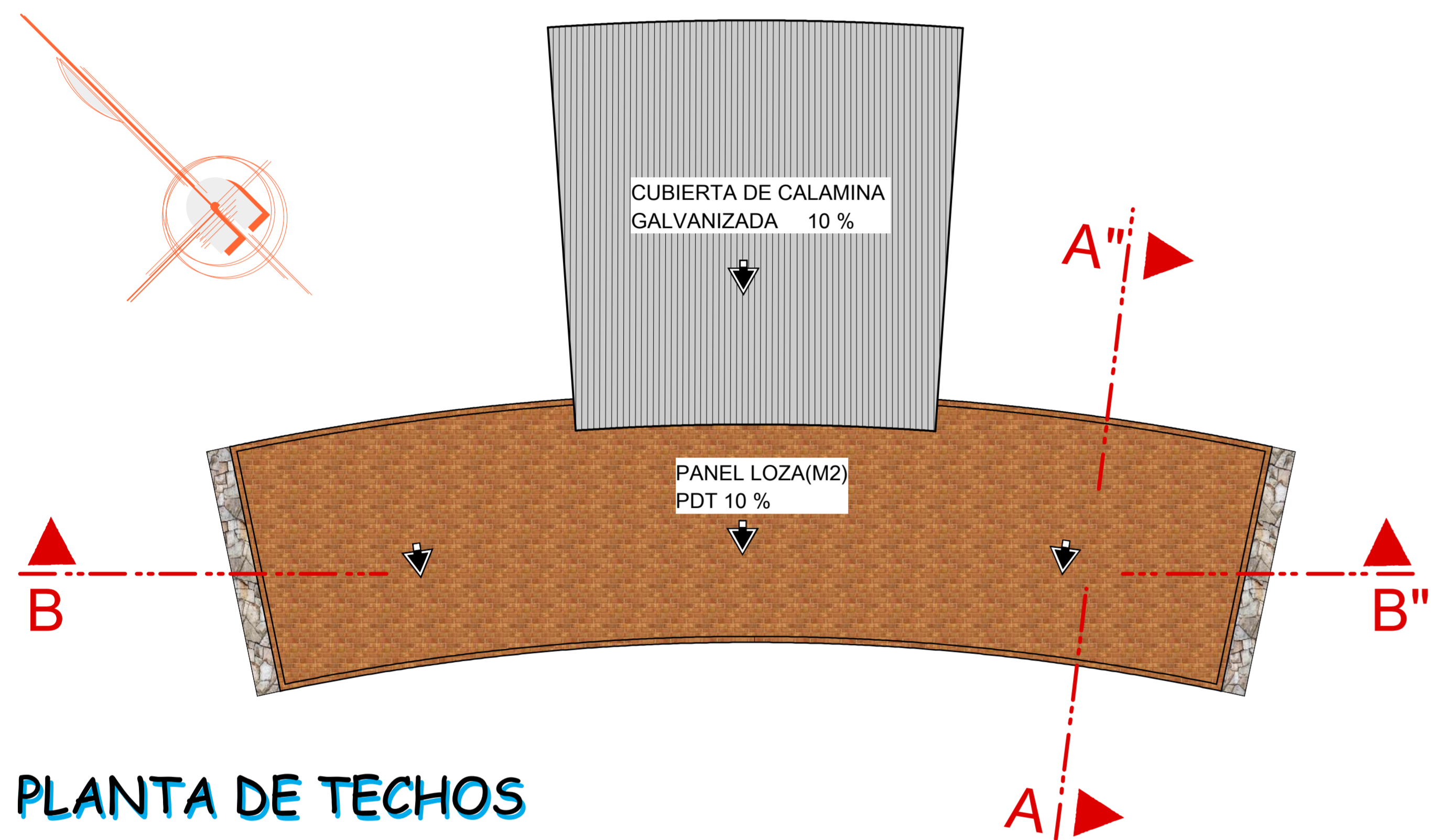
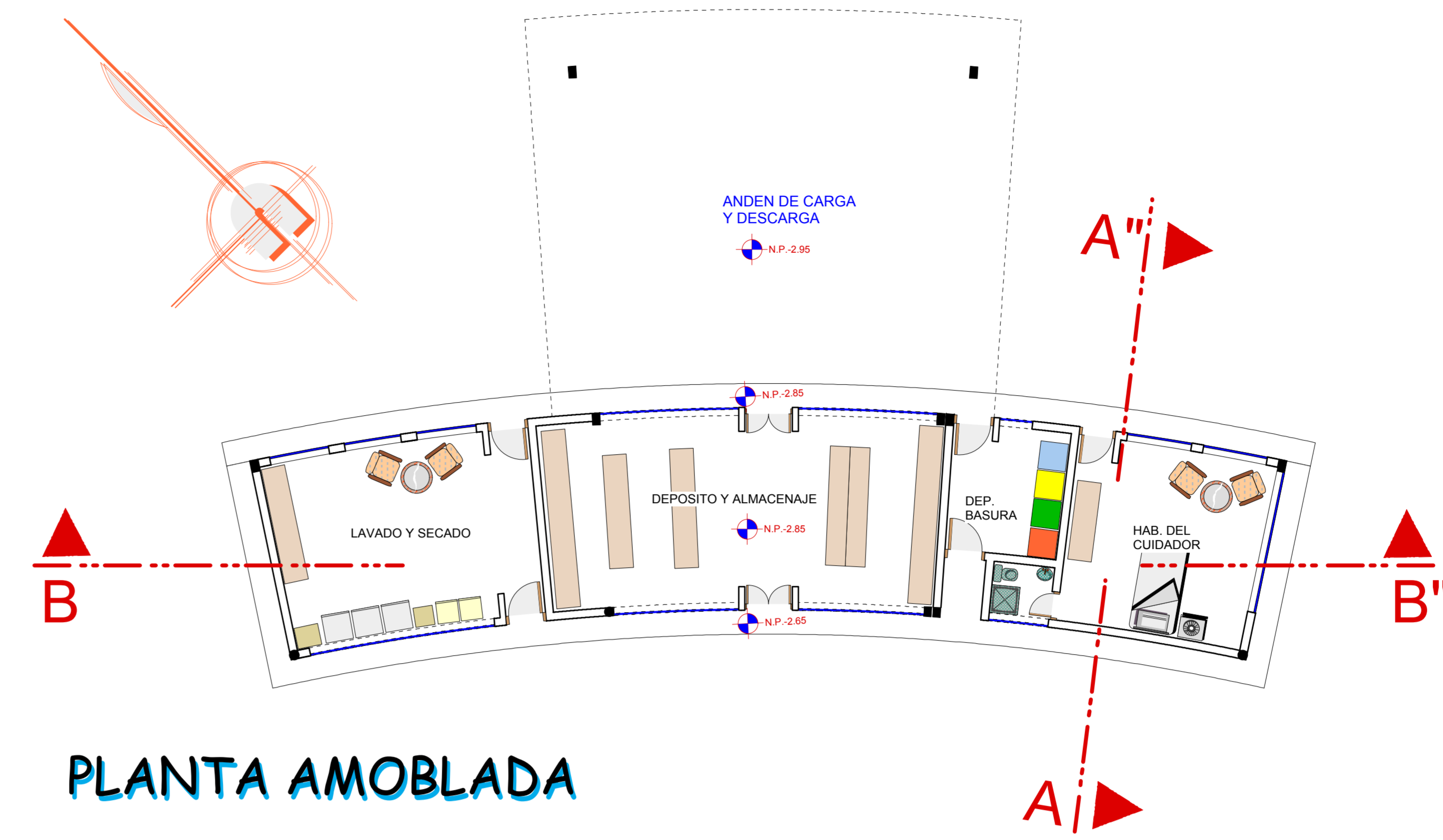
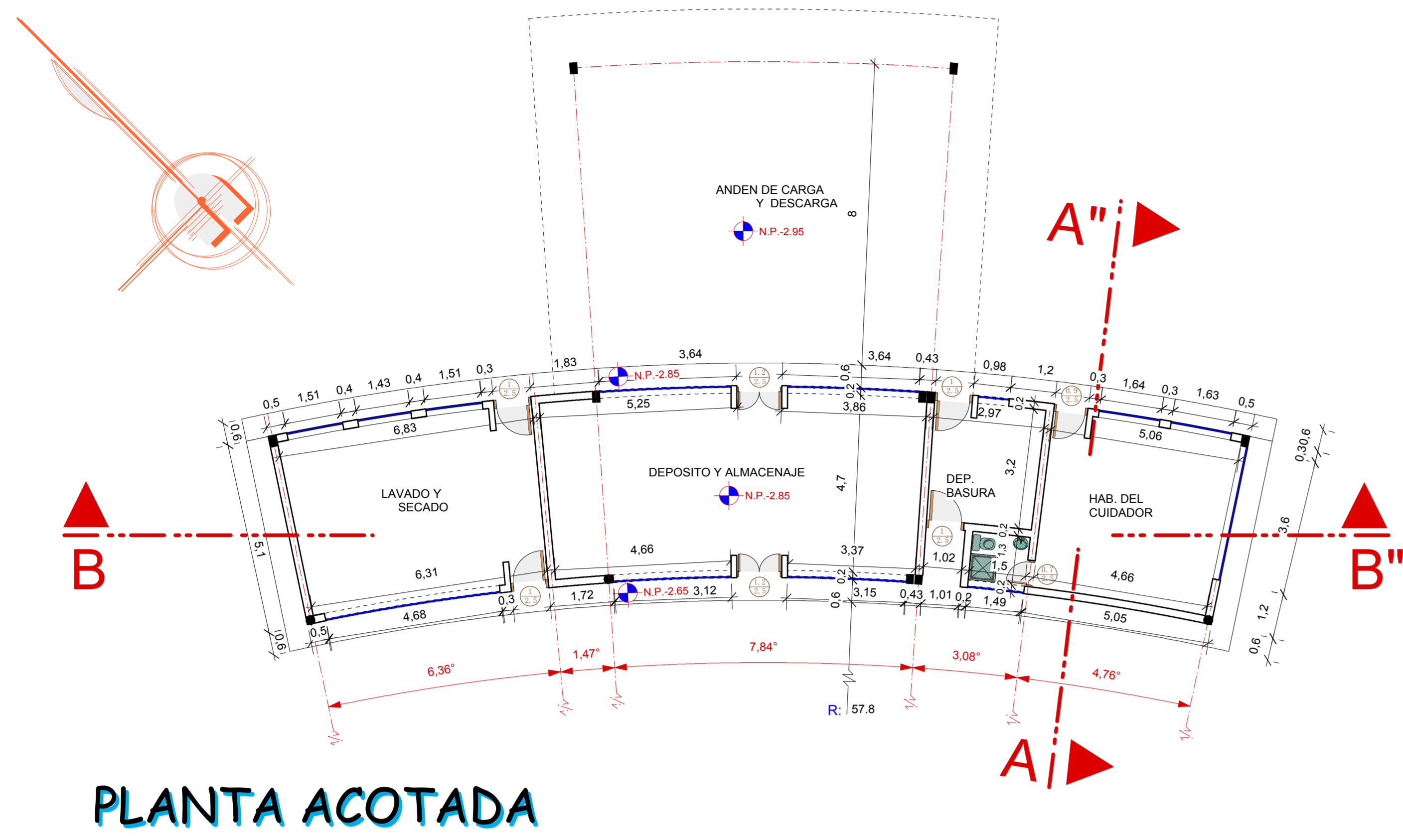

ELEVACION - NOR-ESTE



CORTE LONGITUDINAL B-B''

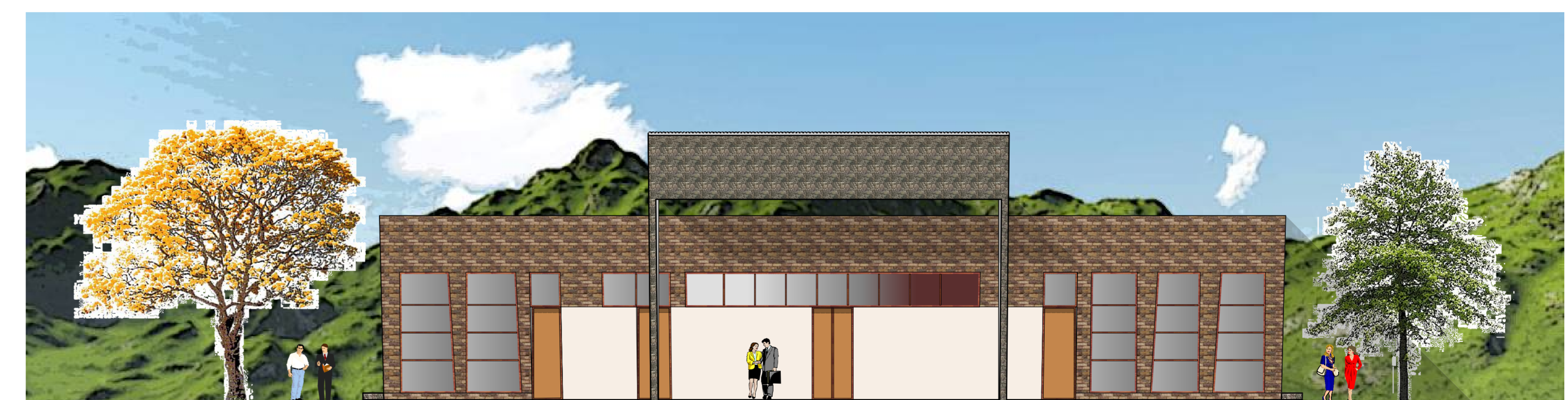

ELEVACION - SUR-ESTE



PROYECTO DE GRADO CENTE: ARO. CIRO VARGAS

FECHA: 30/05/16

ESCALA: 1/100

LAMINA: /

ESTUDIANTE: ERIK TORREZ RIVADINEIRA
CARRERA DE ARQUITECTURA Y URBANISMO



U. A. J. M. S.

COMPAÑEJO ECO TURISTICO "SAN JACINTO"

PROYECTO ARQUITECTONICO:

BLOQUE DEL AREA HABITACIONAL



COMPAÑIA DE CONSTRUCCIONES Y OBRAS DE CONCRETO "SAM YACUMTO"



PROYECTO DE GRADO
DO CENTE: ARO. CIRO VARGAS

CARRERA DE **E**STUDIANTE: ERIK TORREZ RIVADINEIRA
 ARQUITECTURA Y URBANISMO

FECHA: 30 / 05 / 16 ESCALA: 1 / 100 LAMINA: /



U. A. J. M. S.

BLOQUE DEL AREA HABITACIONAL

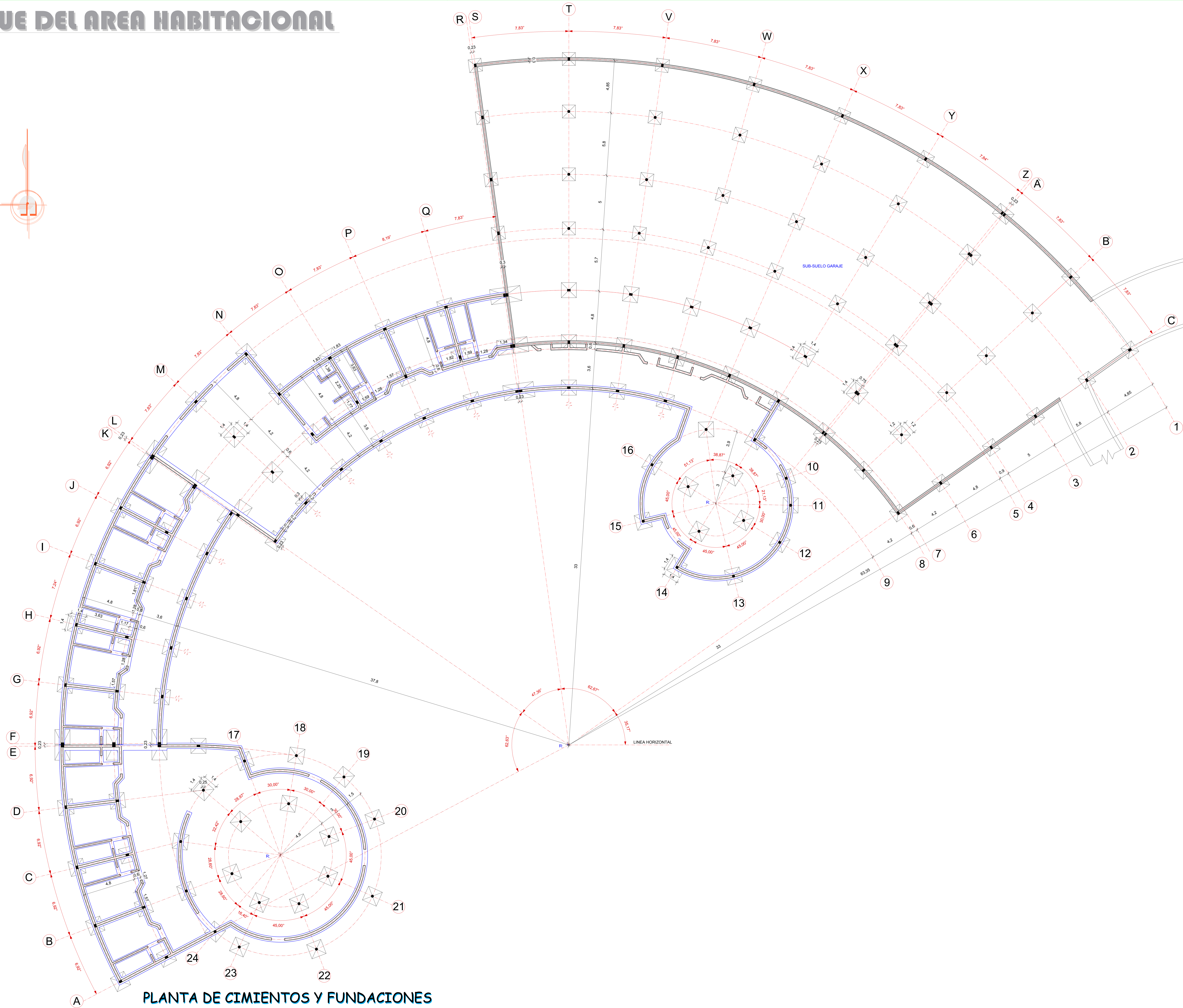
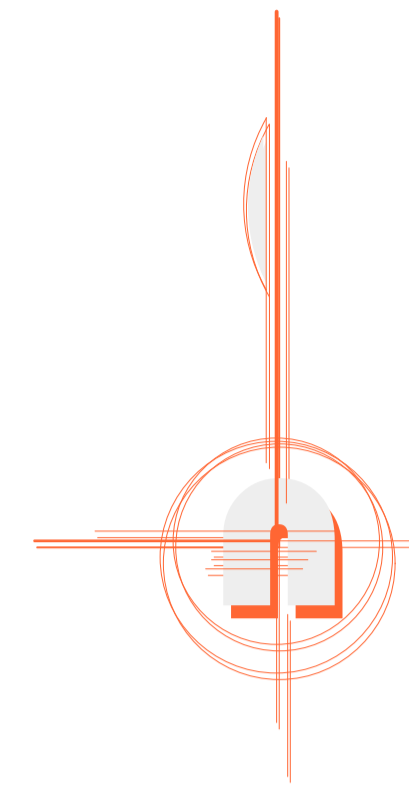

PLANTA DE CIMIENTOS Y FUNDACIONES

COMPAÑIA ECO TURISTICO "SAM PACUNTO"

PROYECTO ARQUITECTONICO :



PROYECTO DE GRADO CENTE: ARO. CIRO VARGAS

CARRERA DE ESTUDIANTE : ERIK TORREZ RIVADINEIRA
ARQUITECTURA Y URBANISMO

FECHA : 30/05/16

ESCALA : 1/100

LAMINA : /



U. A. J. M. S.

BLOQUE DEL AREA HABITACIONAL



PLANTA BAJA ACOTADA

PLANTA ALTA ACOTADA



PROYECTO DE GRADO
DO CENTE: ARO. CIRO VARGAS

CARRERA DE **E**STUDIANTE: ERIK TORREZ RIVADINEIRA
 ARQUITECTURA Y URBANISMO

FECHA: 30/05/16

ESCALA: 1/100

LAMINA: /



U. A. J. M. S.

COMPAÑIA ECO TURISTICO "SAM PACAYTO"

PROYECTO ARQUITECTONICO :

BLOQUE DEL AREA HABITACIONAL

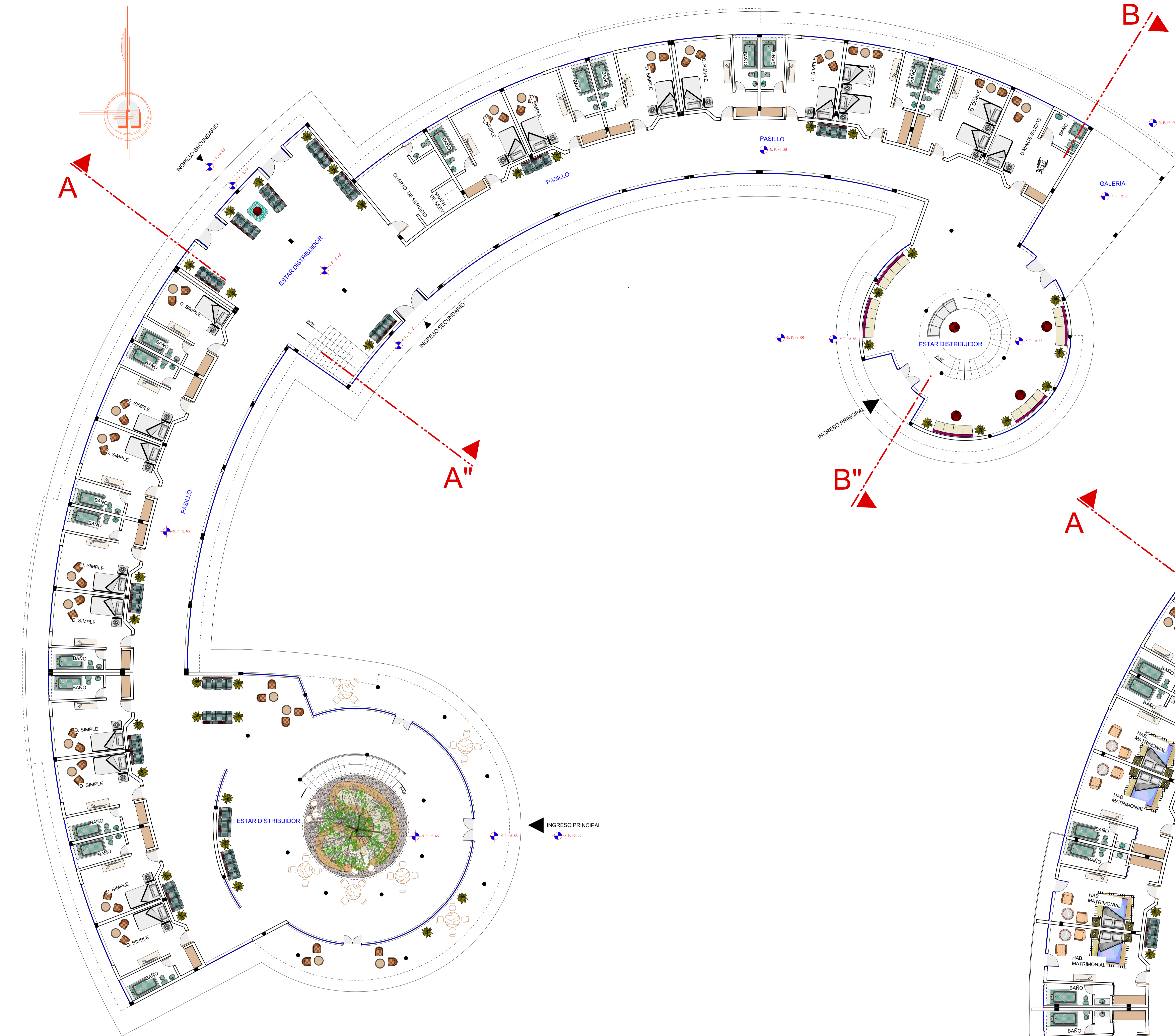

PLANTA BAJA AMOBLADA

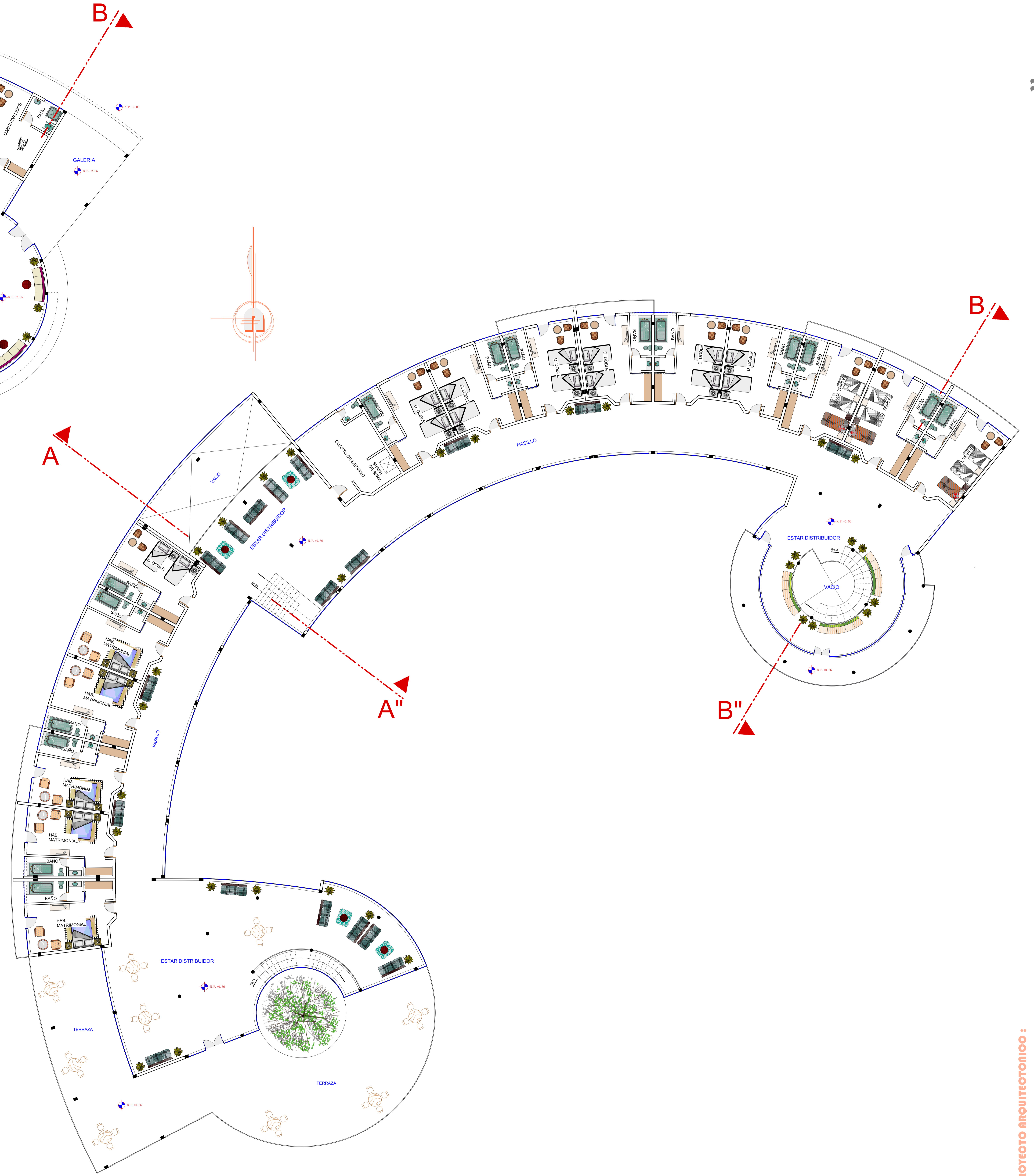

PLANTA ALTA AMOBLADA



PROYECTO DE GRADO **DO** CENTE: ARO. CIRO VARGAS

CARRERA DE **E**STUDIANTE: ERIK TORREZ RIVADINEIRA
ARQUITECTURA Y URBANISMO

FECHA: 30/05/16

ESCALA: 1/100

LAMINA: /



U. A. J. M. S.

COMPLEJO ECO TURISTICO "SAM PACUNTO"

PROYECTO ARQUITECTONICO :

BLOQUE DEL AREA HABITACIONAL

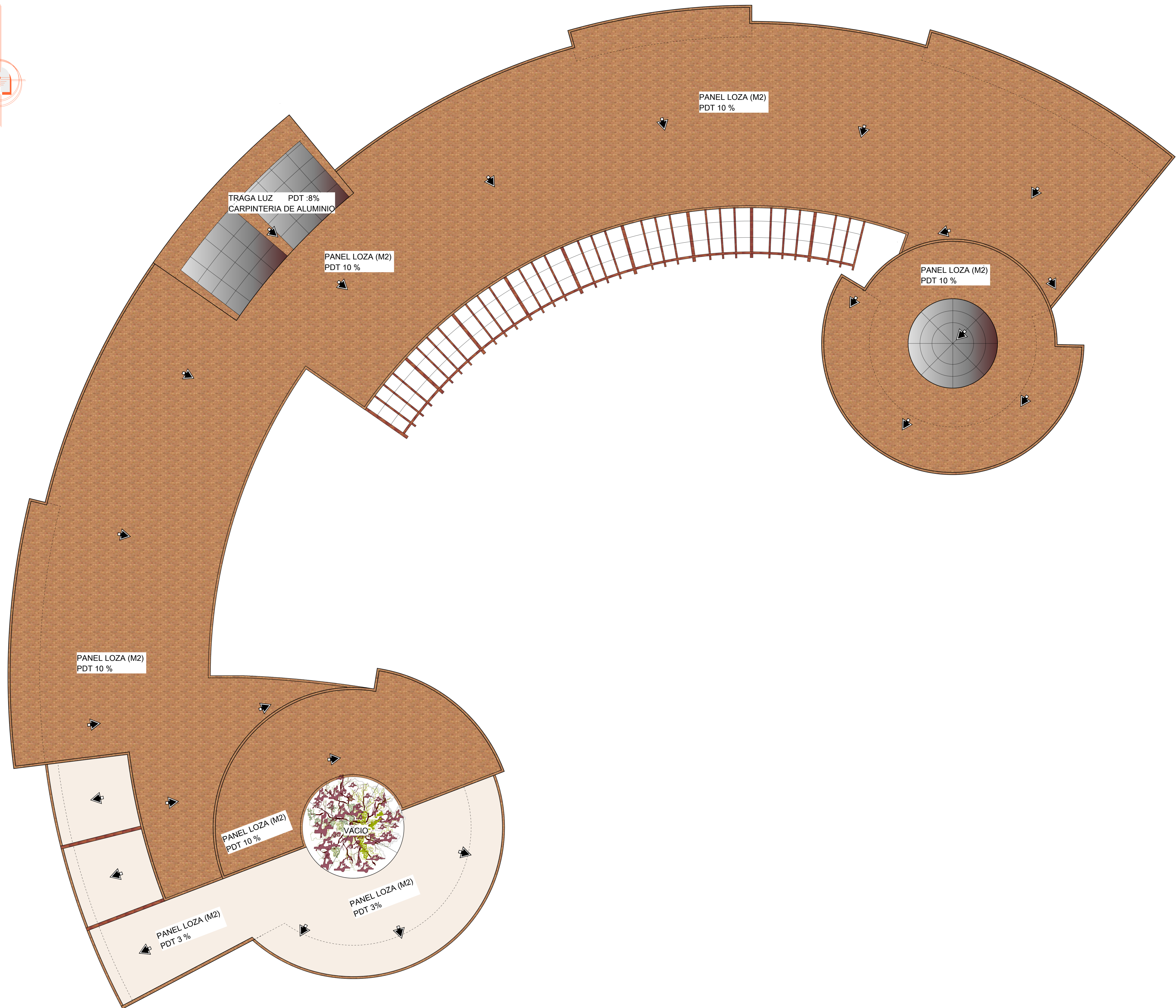
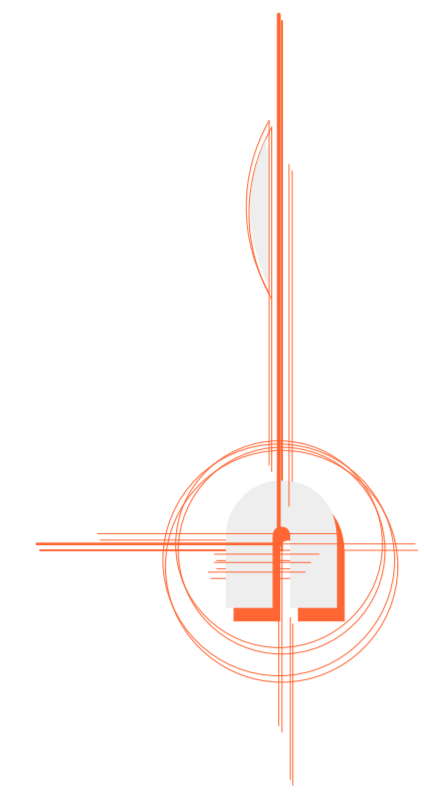

PLANTA DE TECHOS



PROYECTO DE GRADO
DOCENTE: ARO. CIRO VARGAS

FECHA : 30 / 05 / 16

ESCALA : 1 / 100

LAMINA : /

ESTUDIANTE : ERIK TORREZ RIVADINEIRA
CARRERA DE **ARQUITECTURA Y URBANISMO**



U. A. J. M. S.

PROYECTO ARQUITECTONICO :

COMPLEJO ECO TURISTICO "SAN JACINTO"