

BLOQUE DEL AREA HABITACIONAL

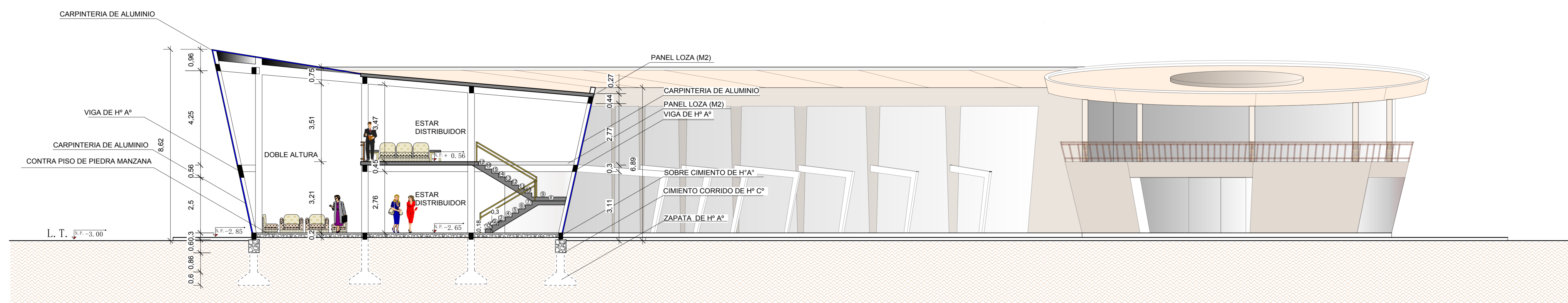

CORTE TRANSVERSAL A-A"

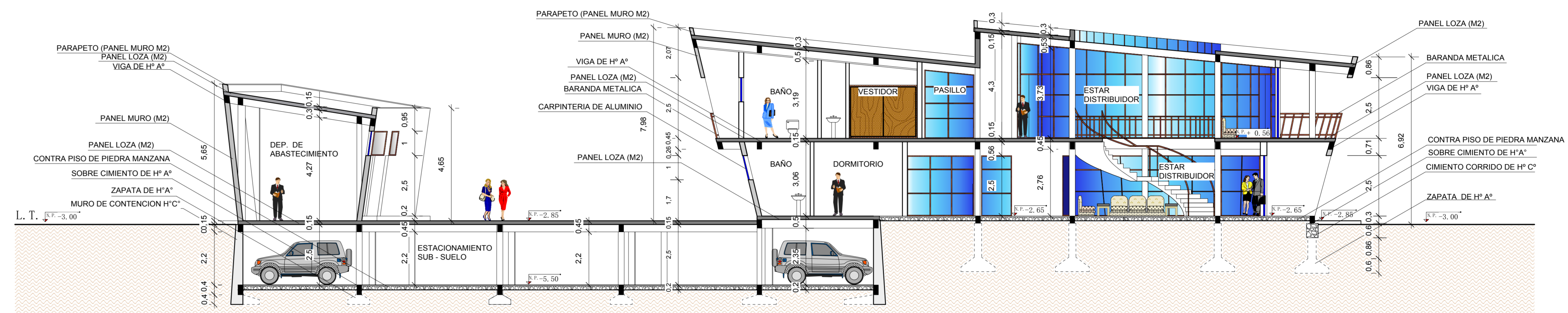

CORTE LONGITUDINAL B-B"



ELEVACION - SUR



ELEVACION - OESTE

COMPAÑIA ECO TURISTICO "SAN JACINTO"



PROYECTO DE GRADO CENTE: ARO. CIRO VARGAS

FECHA : 30 / 05 / 16

ESCALA : 1 / 100

LAMINA : /

ESTUDIANTE : ERIK TORREZ RIVADINEIRA
CARRERA DE ARQUITECTURA Y URBANISMO



U. A. J. M. S.

BLOQUE DEL AREA SOCIAL

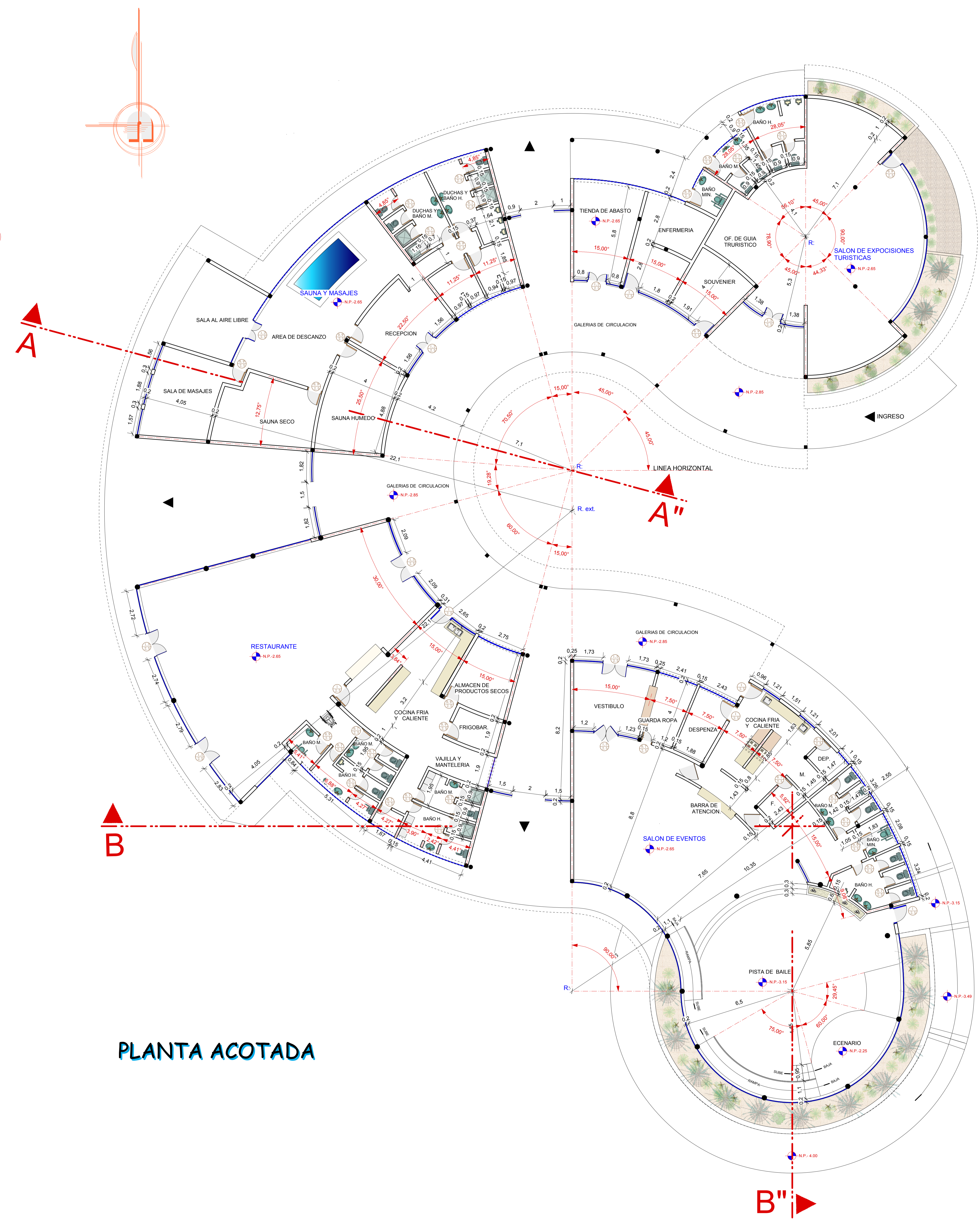
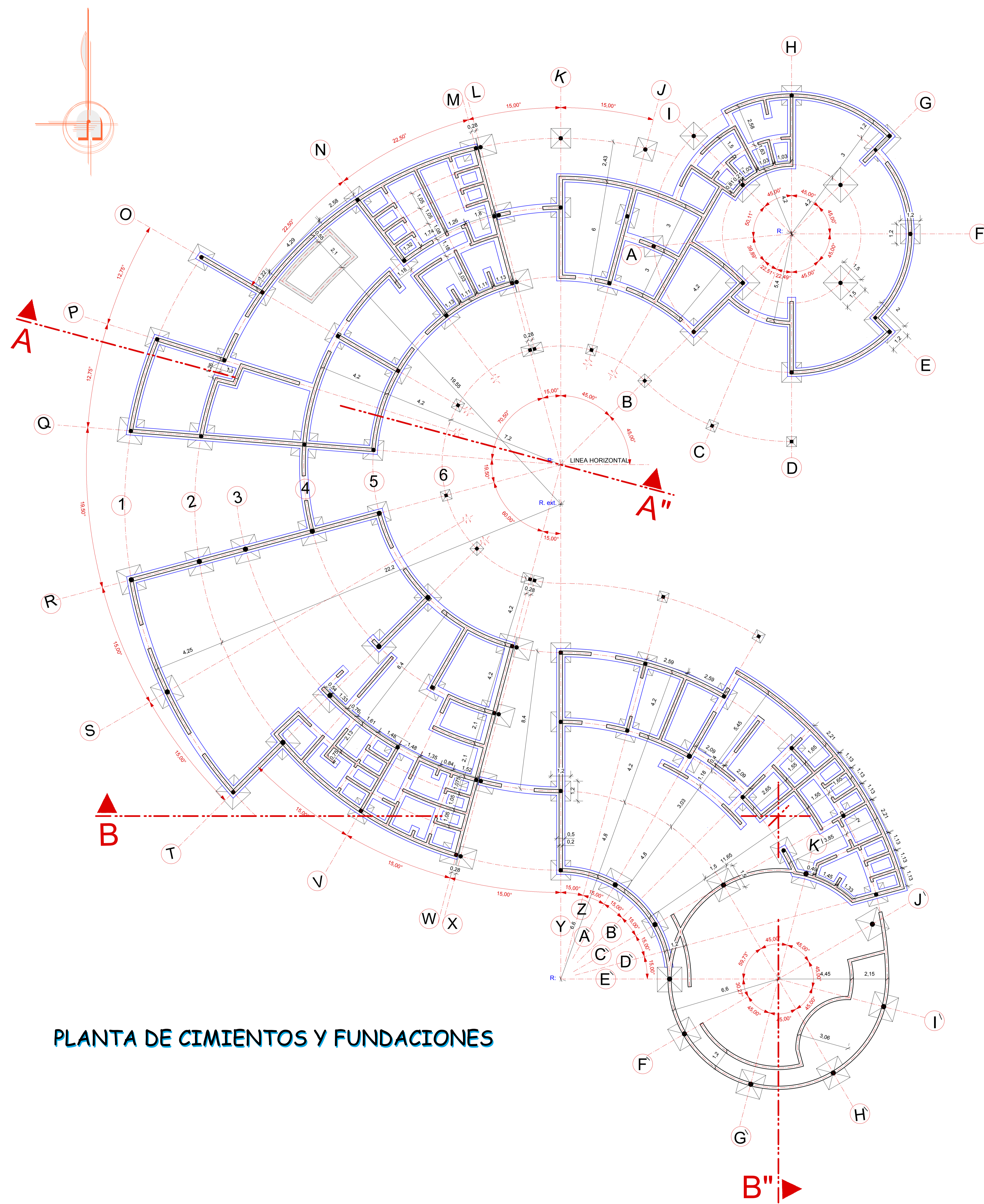

COMPAÑIA ECO TURISTICO "SAN JACINTO"



PROYECTO DE GRADO CENTE: ARO. CIRO VARGAS

ESTUDIANTE: ERIK TORREZ RIVADINEIRA
CARRERA DE ARQUITECTURA Y URBANISMO

FECHA: 30/05/16

ESCALA: 1/100

LAMINA: /



U. A. J. M. S.

BLOQUE DEL AREA SOCIAL

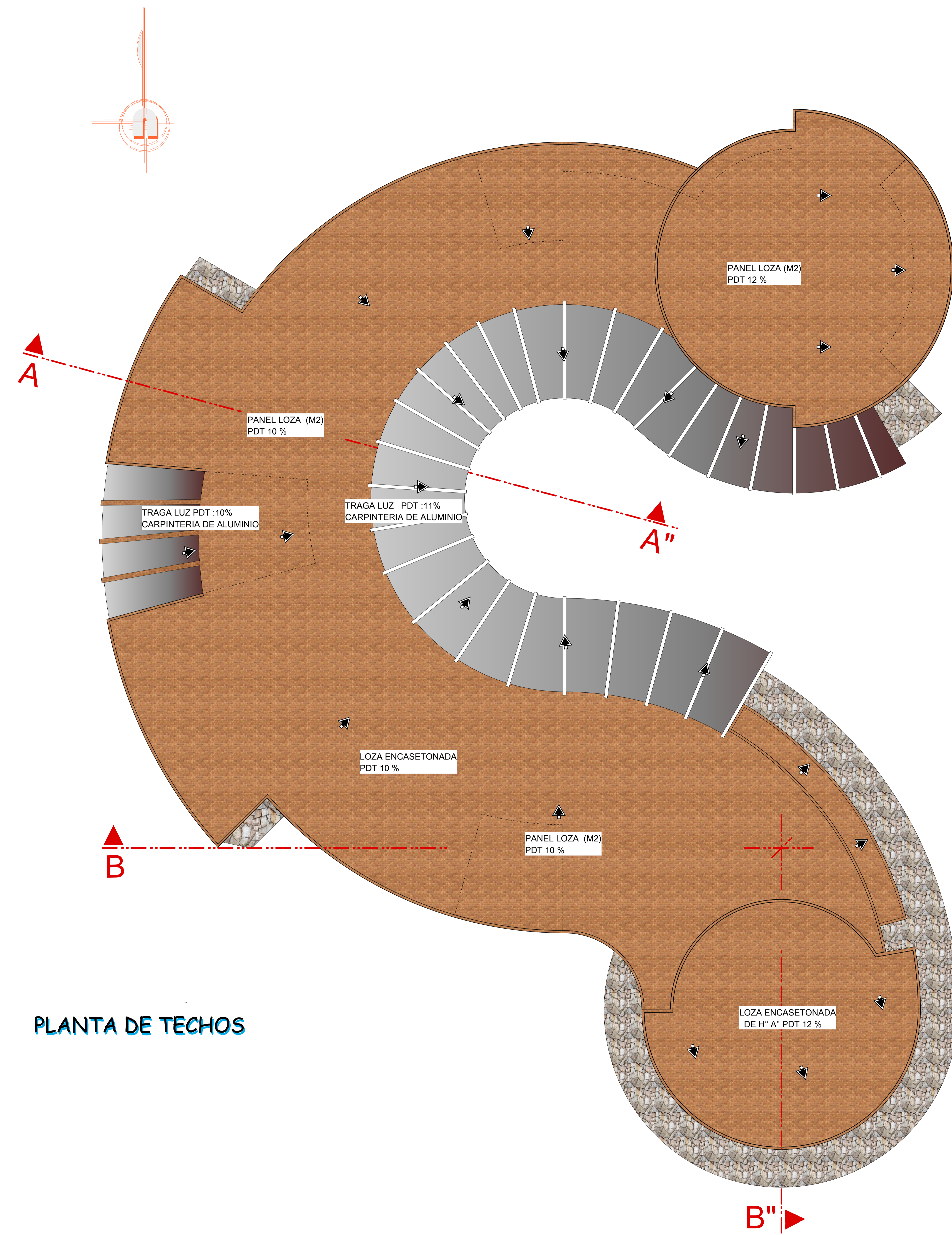
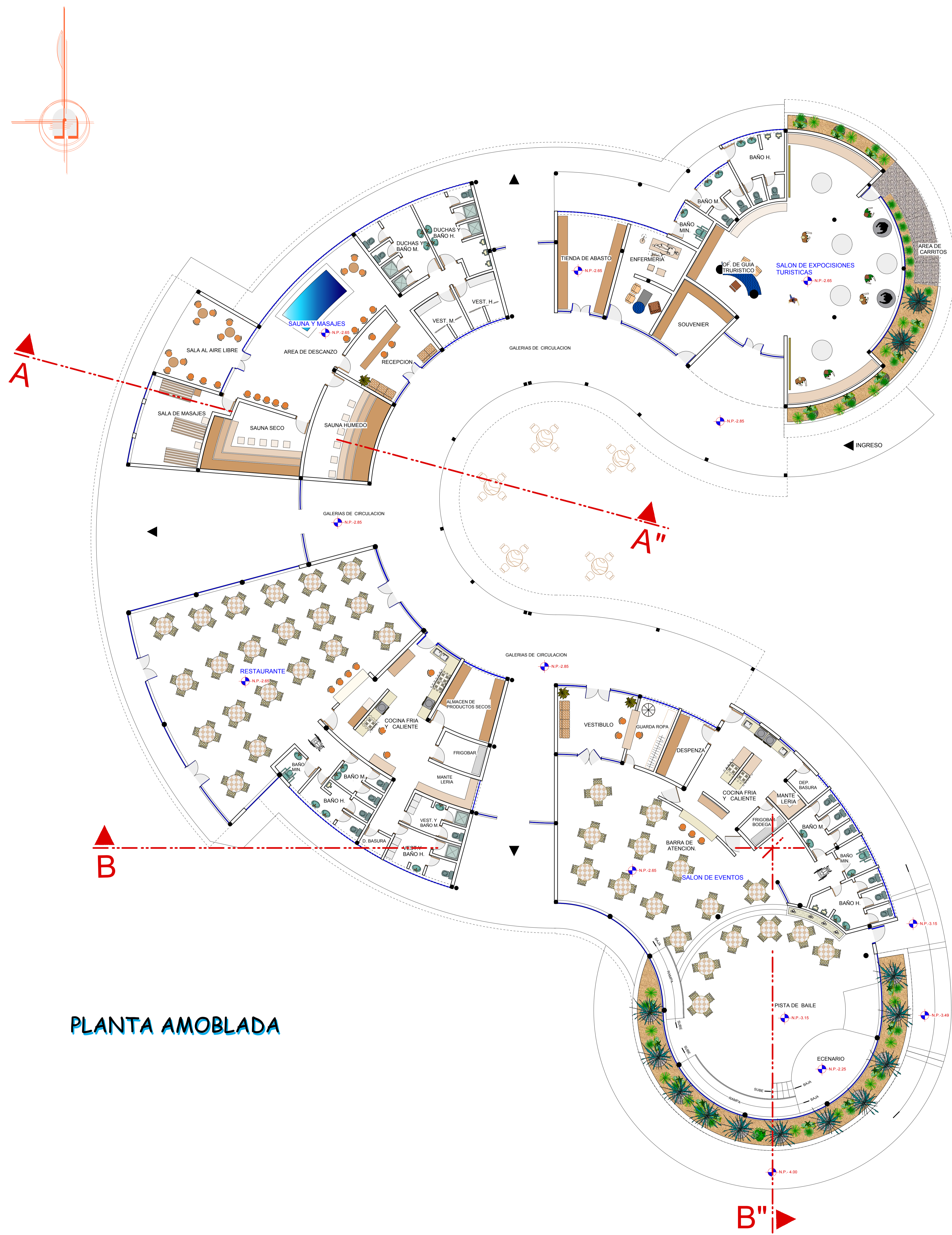

COMPAÑIA ECO TURISTICO "SAN JACINTO"

PROYECTO ARQUITECTONICO :



PROYECTO DE GRADO CENTE: ARO. CIRO VARGAS

CARRERA DE ESTUDIANTE : ERIK TORREZ RIVADINEIRA
ARQUITECTURA Y URBANISMO

FECHA : 30 / 05 / 16

ESCALA : 1 / 100

LAMINA : /



U. A. J. M. S.

BLOQUE DEL AREA SOCIAL

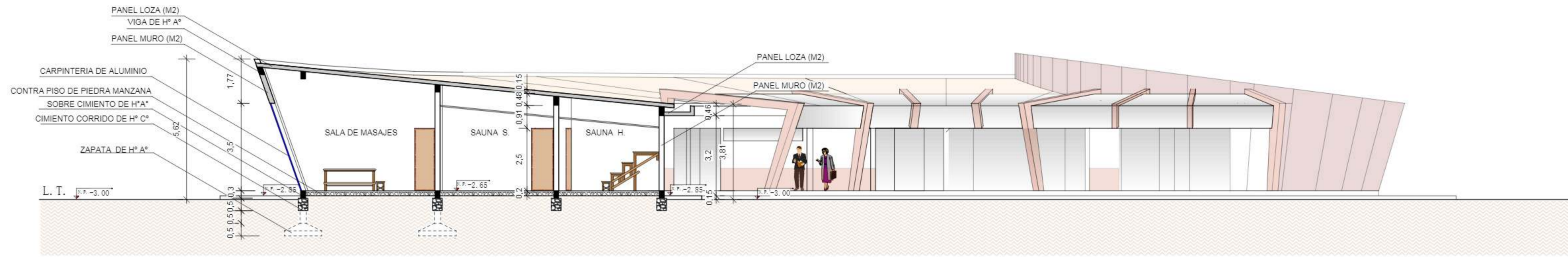

CORTE TRANSVERSAL A-A"



CORTE LONGITUDINAL B-B"



ELEVACION - SUR



ELEVACION - ESTE

COMPAÑIA DE INGENIERIA Y ARQUITECTURA "SAN JACINTO"

PROYECTO ARQUITECTONICO :



PROYECTO DE GRADO **DO** CENTE: ARO. CIRO VARGAS

FECHA : 30 / 05 / 16

ESCALA : 1 / 100

LAMINA : /

CARRERA DE **E**STUDIANTE : ERIK TORREZ RIVADINEIRA
ARQUITECTURA Y URBANISMO



U. A. J. M. S.