

PROYECTO DE GRADO

"ESCUELA TÉCNICA DE ENOLOGÍA"

-- PLANIMETRIA GENERAL --

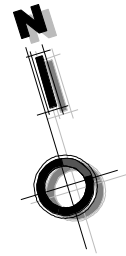

 UNIVERSIDAD AGRARIA DEL ECUADOR			 ESCUELA TÉCNICA DE ENOLOGÍA
	PROYECTO DE GRADO FECHA: 08/01/2019	INVESTIGADOR: DOCENTE:	

PROYECTO DE GRADO

"ESCUELA TÉCNICA DE ENOLOGÍA"



--PLANTA ALTA DE ESCUELA AMOBLADA --

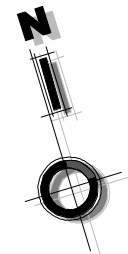
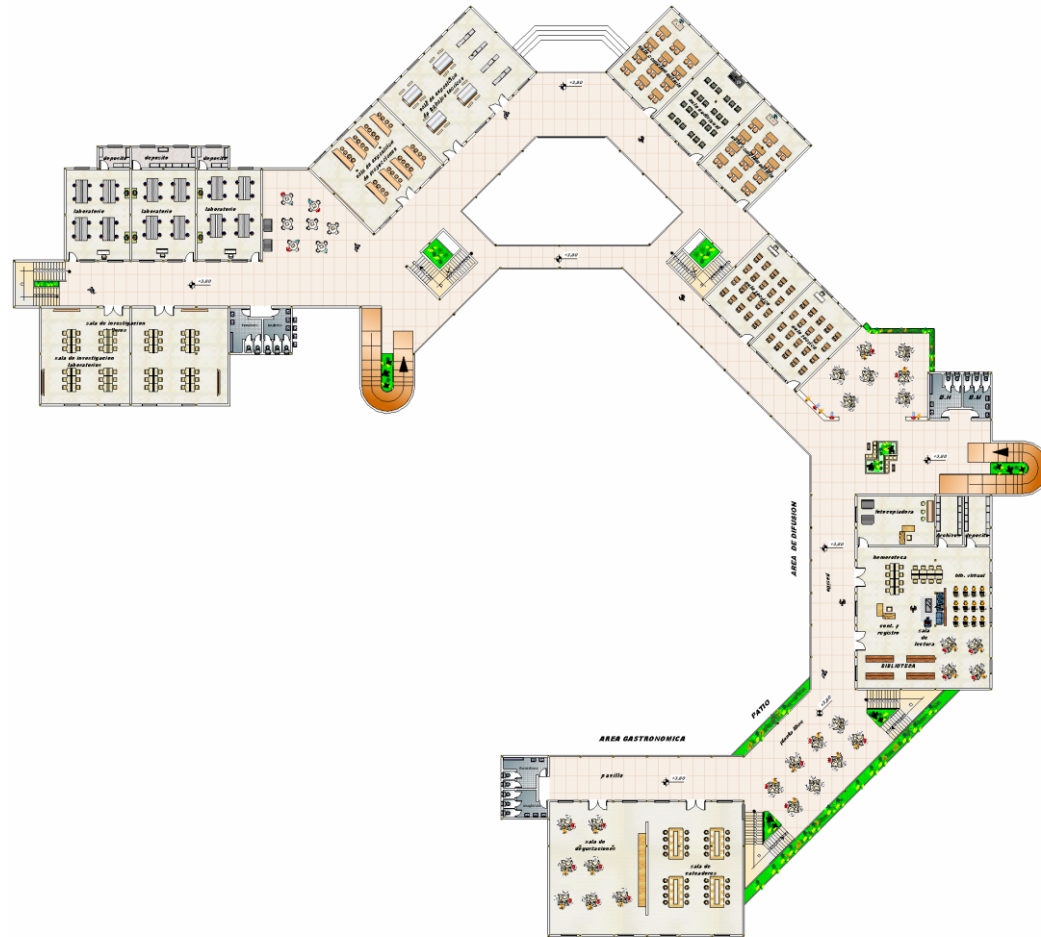

		
INSTITUCIÓN: UAJMS	PROYECTO DE GRADO	INVESTIGADOR: ELIAS ALBERTO FERNANDEZ VALERIANO
FECHA: 08/01/2018		DOCENTE: ARO. LUIS FERNANDO ORTIZ CARVAJAL

PROYECTO DE GRADO

"ESCUELA TÉCNICA DE ENOLOGÍA"

—PLANTA BAJA DE ESCUELA AMOBLADA —

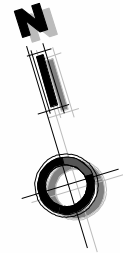

	U A J M S edu.bo		
	INSTITUCIÓN: PROYECTO DE GRADO	INVESTIGADOR: ELIAS ALBERTO FERNANDEZ VALERIANO	
	FECHA: 08/01/2019	DOCENTE: ARQ. LUIS FERNANDO ORTIZ CARVAJAL	

PROYECTO DE GRADO

"ESCUELA TÉCNICA DE ENOLOGÍA"

--PLANTA BAJA DE ESCUELA ACOTADA --

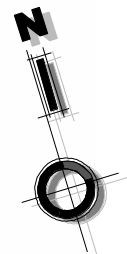
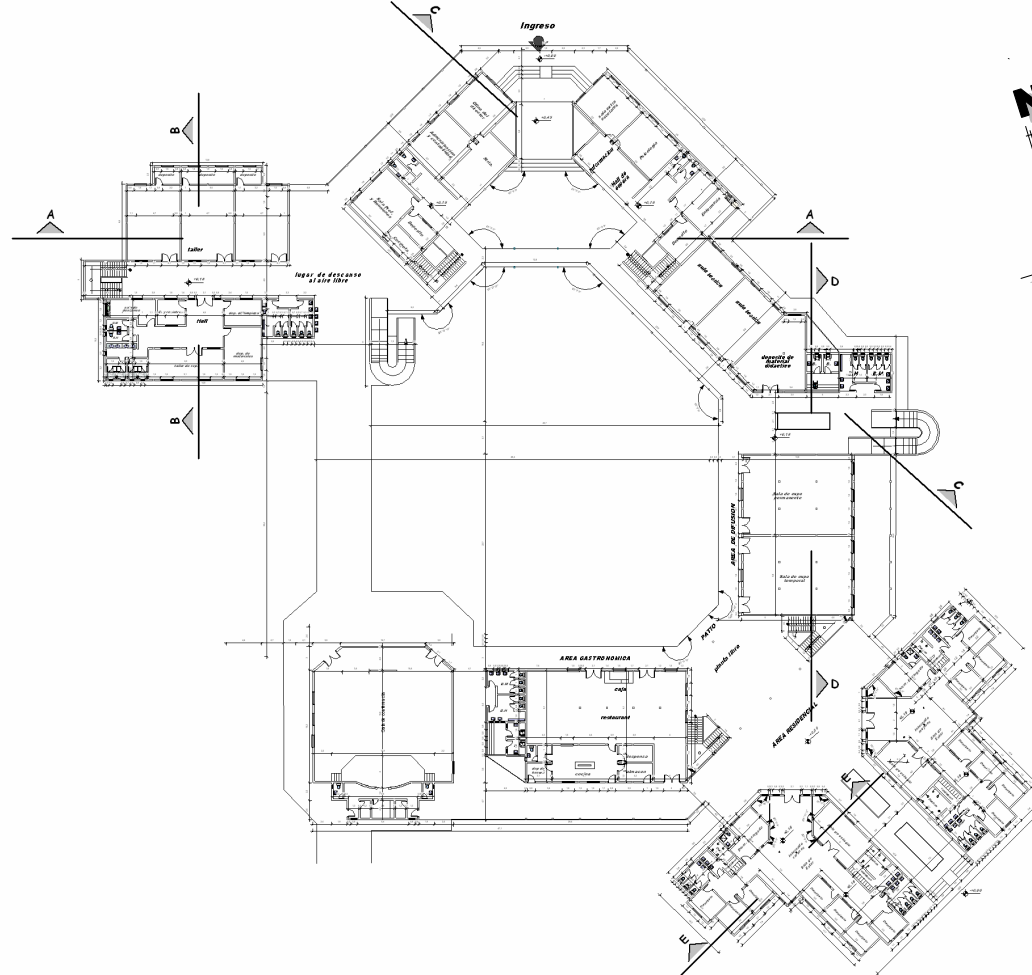

	U A J M S edu.bo		
	PROYECTO DE GRADO	ELABORADO POR: ELIAS ALBERTO FERNANDEZ VALERIANO	
	FECHA: 08/01/2019	DISEÑADO POR: LUIS FERNANDO ORTIZ CARVAJAL	

—PLANTA ALTA DE ESCUELA ACOTADA —

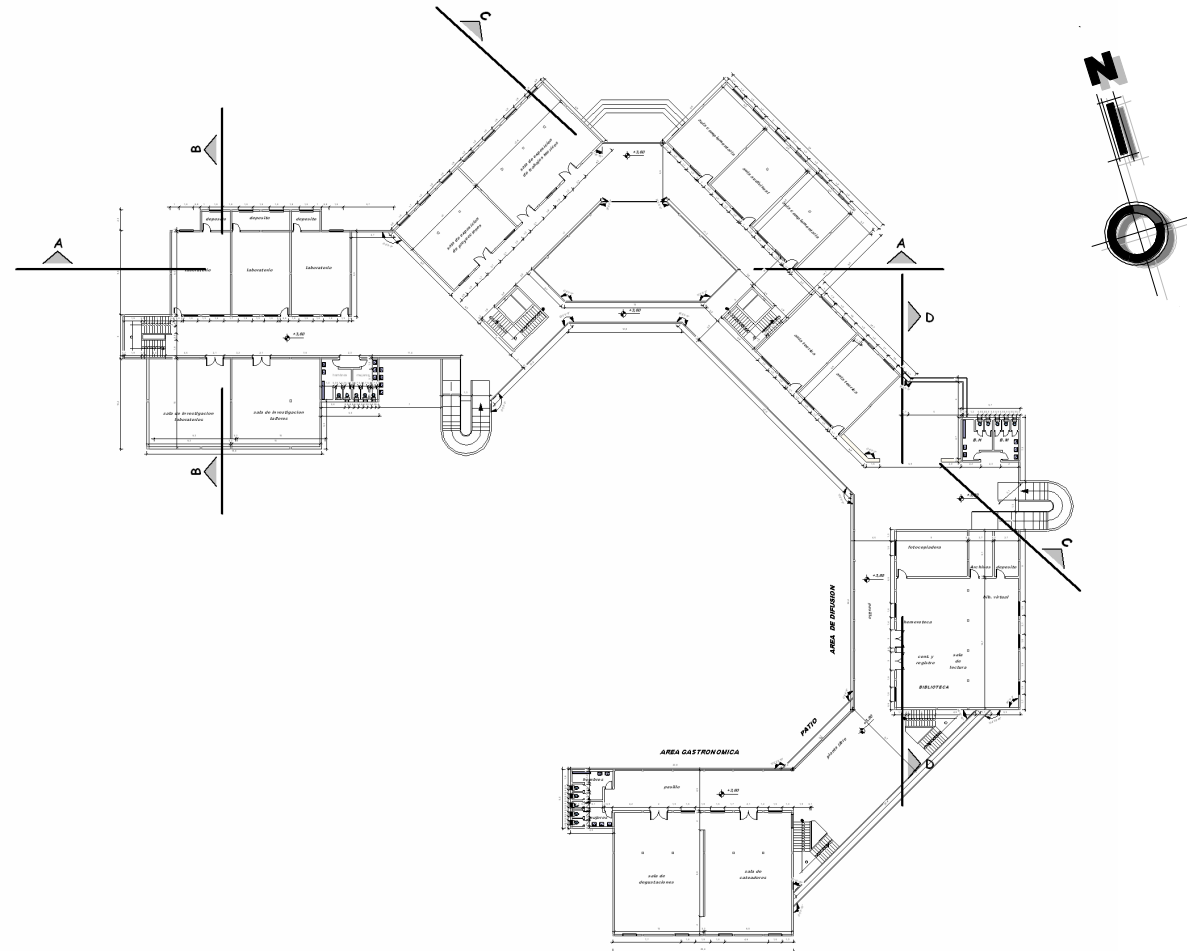

PROYECTO DE GRADO

"ESCUELA TÉCNICA DE ENOLOGÍA"

--PLANTA DE CIMENTACION DE ESCUELA --

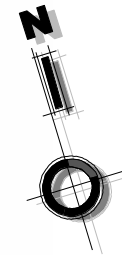
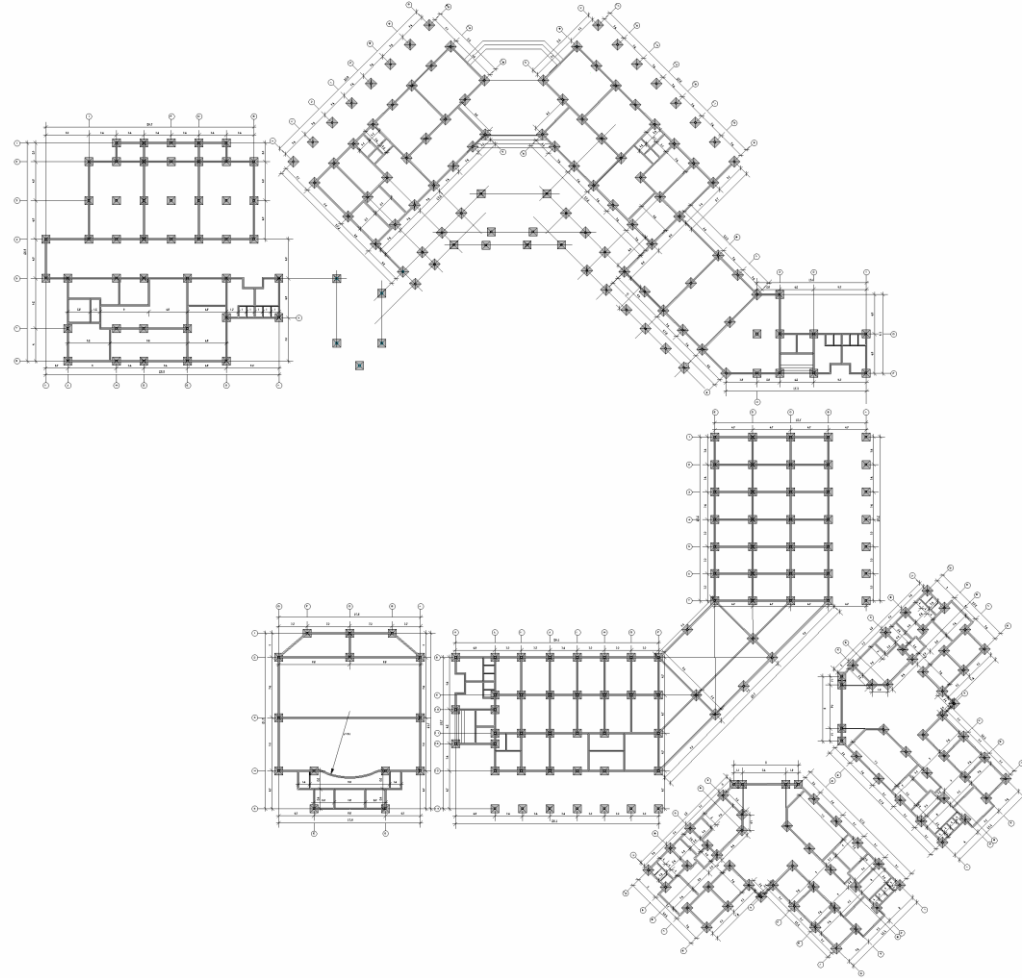

 <p>UAJMS</p>	<p>UNIVERSIDAD AGRARIA DEL ECUADOR UAJMS.edu.ec</p>	<p>VEGA</p>  <p>ESCUELA TÉCNICA DE ENOLOGÍA</p>
<p>GENERAL: PROYECTO DE GRADO</p>	<p>INVESTIGADOR: ELIAS ALBERTO FERNANDEZ VALERIANO</p>	
<p>FECHA: 08/01/2018</p>	<p>DOCENTE: ARG. LUIS FERNANDO ORTIZ CARVAJAL</p>	

PROYECTO DE GRADO

"ESCUELA TÉCNICA DE ENOLOGÍA"



--CORTE "A - A" --

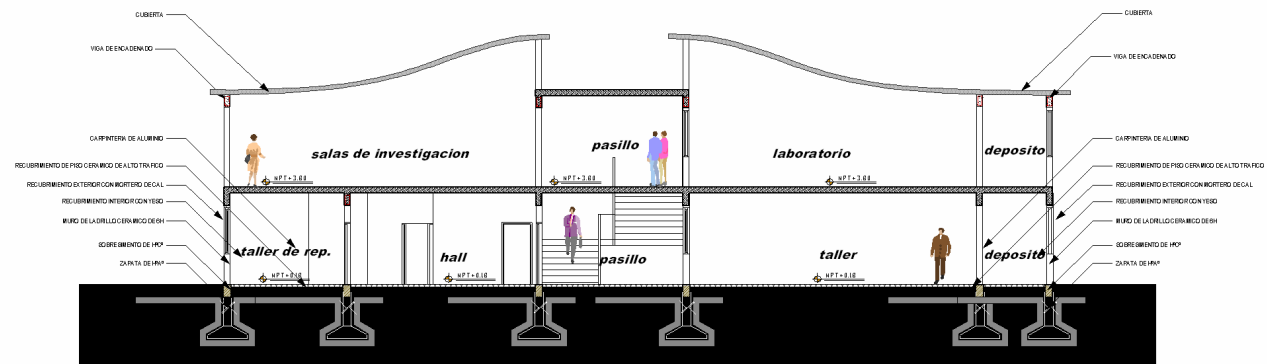

--CORTE "B - B" --

	TÍTULO: PROYECTO DE GRADO FECHA: 08/01/2019	INVENTARIO: ELIAS ALBERTO FERNANDEZ VALERIANO DOCENTE: DR. LUIS FERNANDO ORTIZ CARVAJAL	

PROYECTO DE GRADO

"ESCUELA TÉCNICA DE ENOLOGÍA"



--CORTE " C - C" --

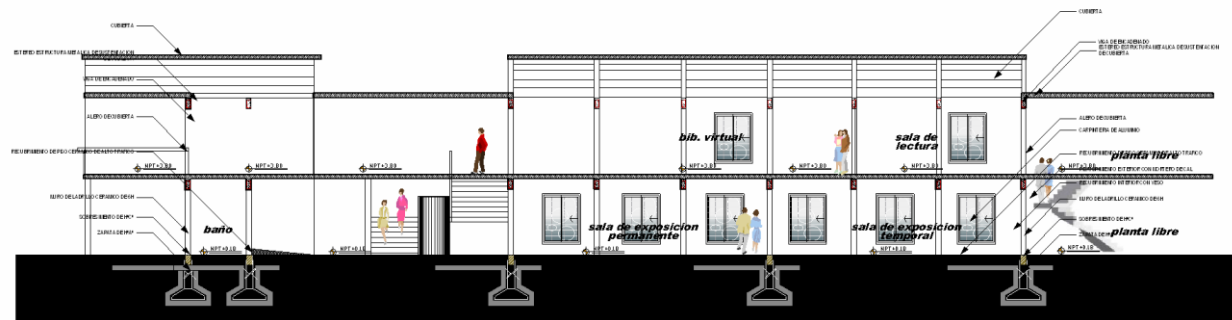

--CORTE " D - D" --

 <p>UAJMS UNIVERSIDAD AGRARIA DEL ECUADOR</p>	 <p>UAJMS.edu.bo</p>		<p>VER: ESCUELA TÉCNICA DE ENOLOGÍA</p>
	<p>PROYECTO DE GRADO</p> <p>TÍTULO: 001/012010</p>	<p>INVESTIGADOR: ELIAS ALBERTO FERNANDEZ VALERIANO</p> <p>DOCENTE: ARO. LUIS FERNANDO ORTIZ CARVAJAL</p>	

PROYECTO DE GRADO

"ESCUELA TÉCNICA DE ENOLOGÍA"

— INSTALACIONES ELECTRICAS PLANTA BAJA —

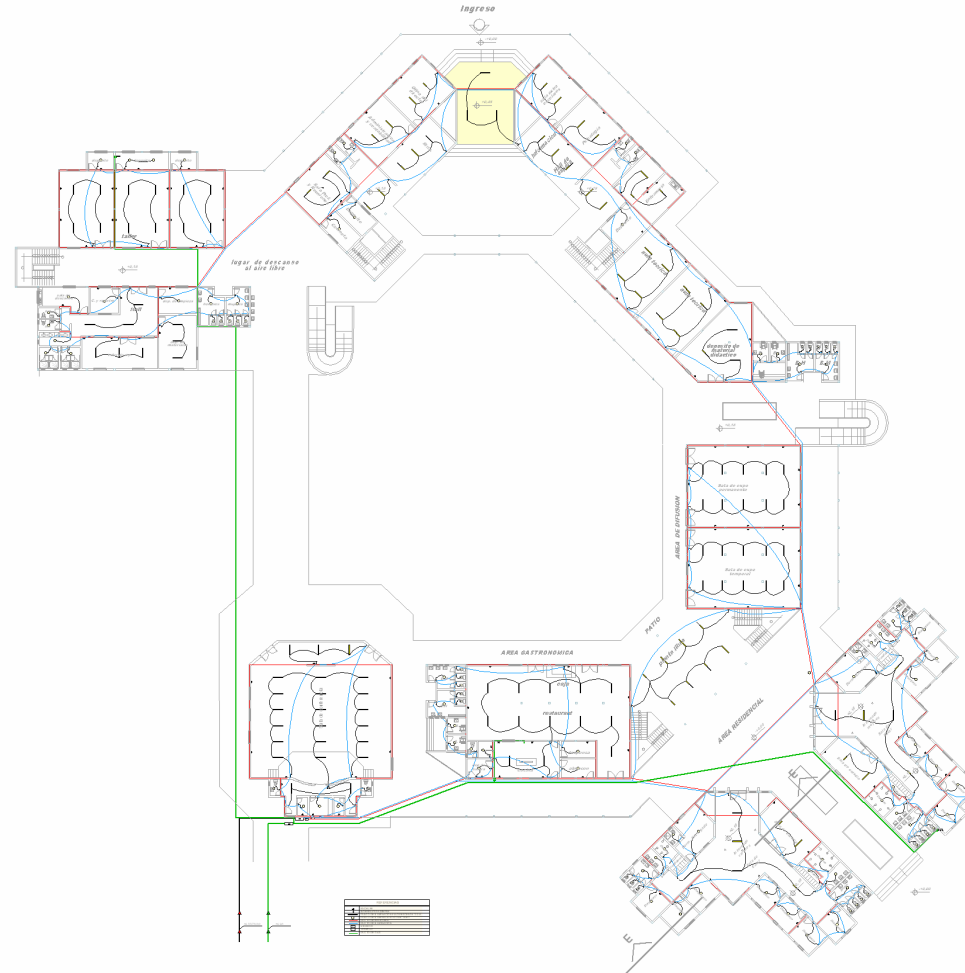

 <p>UAJMS UNIVERSIDAD AGRARIA DEL ECUADOR</p>	<p>UNIVERSIDAD AGRARIA DEL ECUADOR</p> <p>PROYECTO DE GRADO</p> <p>FECHA: 08/01/2019</p>	<p>INTEGRANTE:</p> <p>BIENESTAR: ELIAS ALBERTO FERNANDEZ VALERIANO</p> <p>DOCENTE: ARO. LUIS FERNANDO ORTIZ CARVAJAL</p>	<p>VER: ESCUELA TECNICA DE ENOLOGIA</p> 
---	--	--	---



— INSTALACIONES ELECTRICAS PLANTA ALTA —

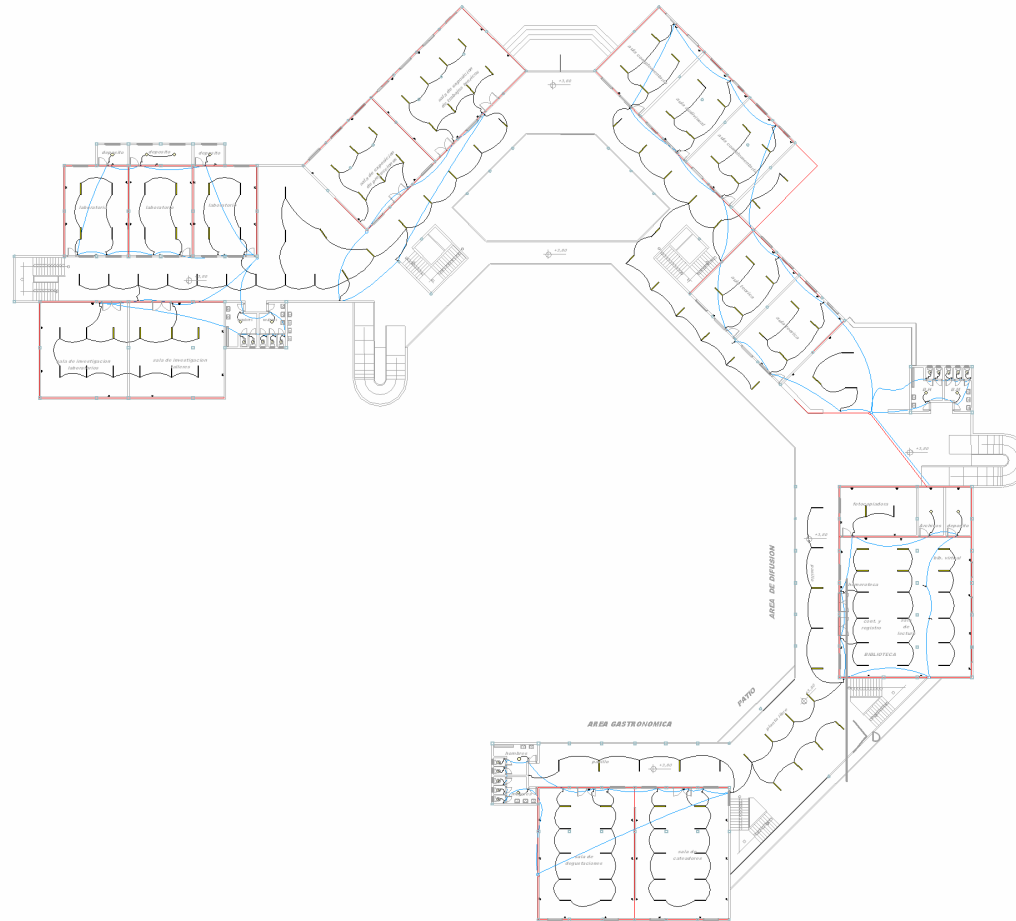

— **INSTALACIONES SANITARIAS PLANTA BAJA** —

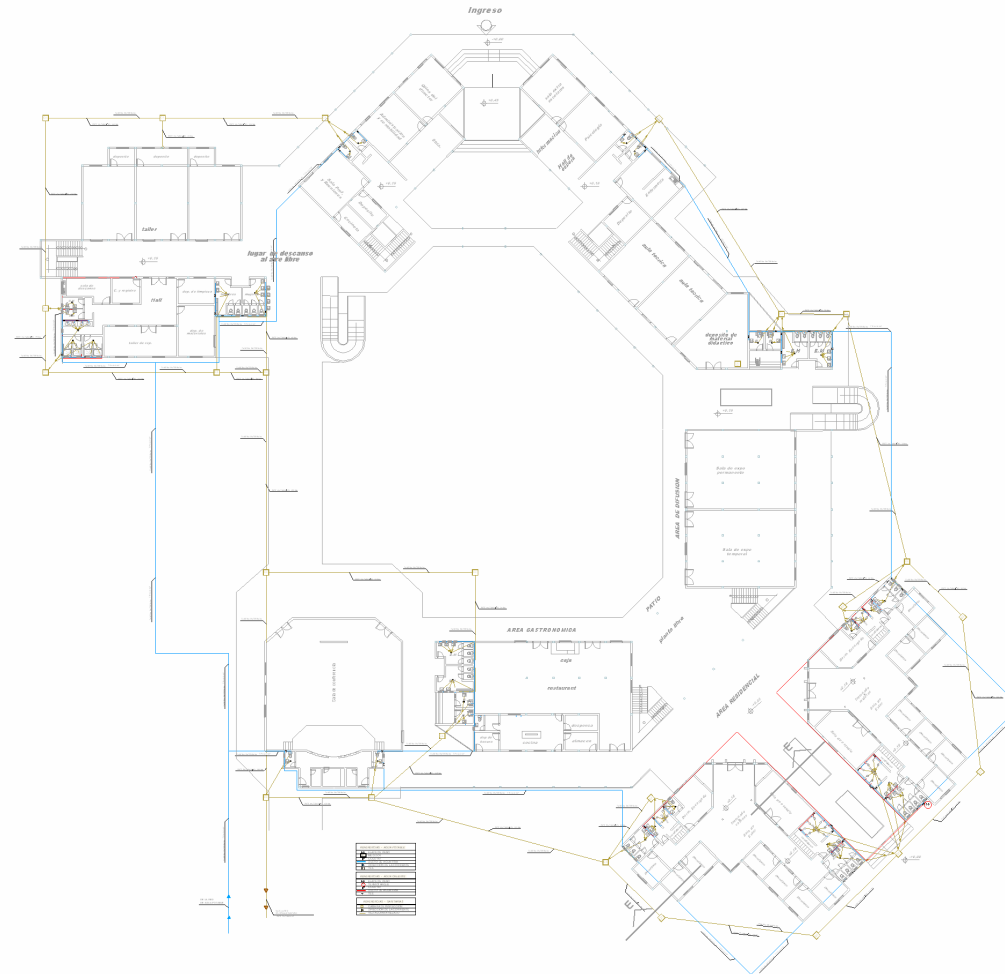

 UNIVERSIDAD AGRARIA DEL ECUADOR			 ESCUELA TÉCNICA DE ENOLOGÍA
	INSTITUCIÓN: FECHA: 08/01/2018	PROYECTO DE GRADO	

— **INSTALACIONES SANITARIAS PLANTA ALTA** —

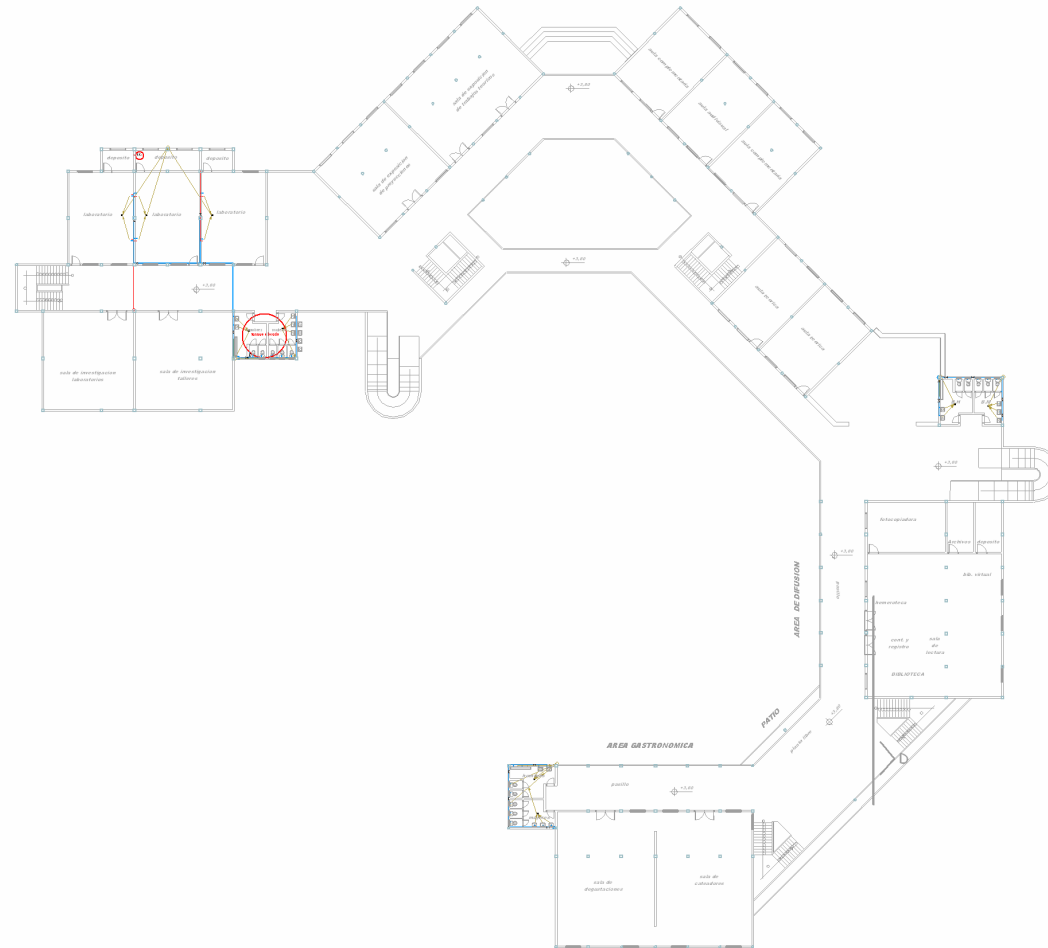

PROYECTO DE GRADO

"ESCUELA TÉCNICA DE ENOLOGÍA"



— FACHADA LATERAL IZQUIERDA —



— FACHADA LATERAL DERECHA —

	UJMS UNIVERSIDAD JOSÉ MARÍA SUCRE	UJMS UNIVERSIDAD JOSÉ MARÍA SUCRE	UJMS UNIVERSIDAD JOSÉ MARÍA SUCRE
	PROYECTO DE GRADO FECHA: 08/01/2019	UNIVERSITARIO: ELIAS ALBERTO FERNANDEZ VALERIANO	DOCENTE: ARQ. LUIS FERNANDO ORTIZ CARVAJAL
	UJMS UNIVERSIDAD JOSÉ MARÍA SUCRE	UJMS UNIVERSIDAD JOSÉ MARÍA SUCRE	UJMS UNIVERSIDAD JOSÉ MARÍA SUCRE

PROYECTO DE GRADO

"ESCUELA TÉCNICA DE ENOLOGÍA"



— FACHADA FRONTAL —



— FACHADA LATERAL IZQUIERDA —

	<p>UJMS UJMS.edu.bo</p>	<p>VERSIÓN: PROYECTO DE GRADO FECHA: 08/01/2019</p>	<p>INVESTIGADOR: ELIAS ALBERTO FERNANDEZ VALERIANO DOCENTE: ARQ. LUIS FERNANDO ORTIZ CARVAJAL</p>	<p>VERSIÓN: ESCUELA TÉCNICA DE ENOLOGÍA</p>
--	------------------------------------	--	---	--

PROYECTO DE GRADO

"ESCUELA TÉCNICA DE ENOLOGÍA"

PLANIMETRIA GENERAL

MUNICIPIO DE URIONDO " EL VALLE DE LA CONCEPCION"

ESTRUCTURACION FUNCIONAL

AUTODROMO EL VALLE

ESC. 1:1000



	UVAJMS edu.bo	VEIA: ESCUELA TÉCNICA DE ENOLOGÍA
PROYECTO DE GRADO	INVESTIGADOR: ELIAS ALBERTO FERNANDEZ VALERIANO	
FECHA: 08/01/2018	DOCENTE: ARO. LUIS FERNANDO ORTIZ CARVAJAL	



— PLANTA DE BODEGA AMOBLADA —





— PLANTA DE BODEGA ACOTADA —

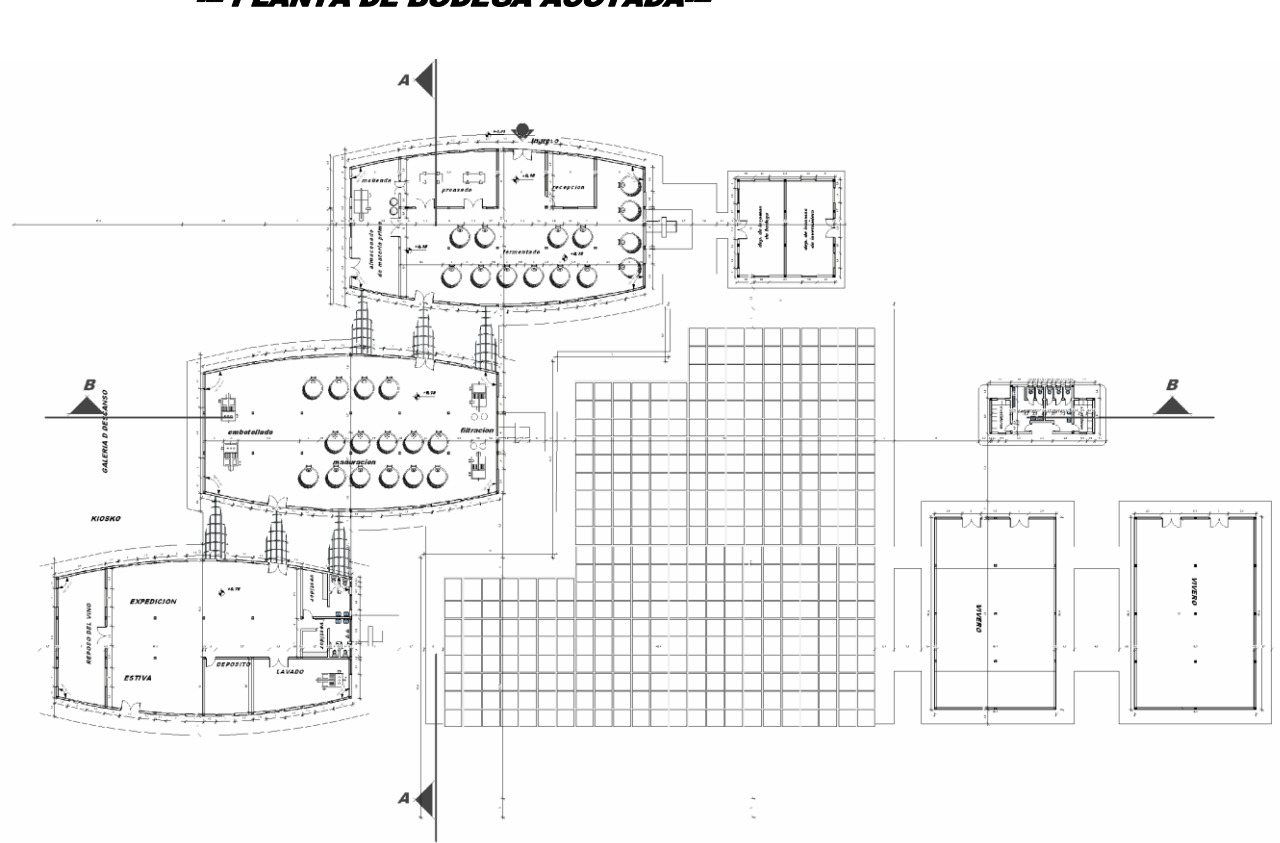



— PLANTA DE CIMENTACION DE BODEGA —

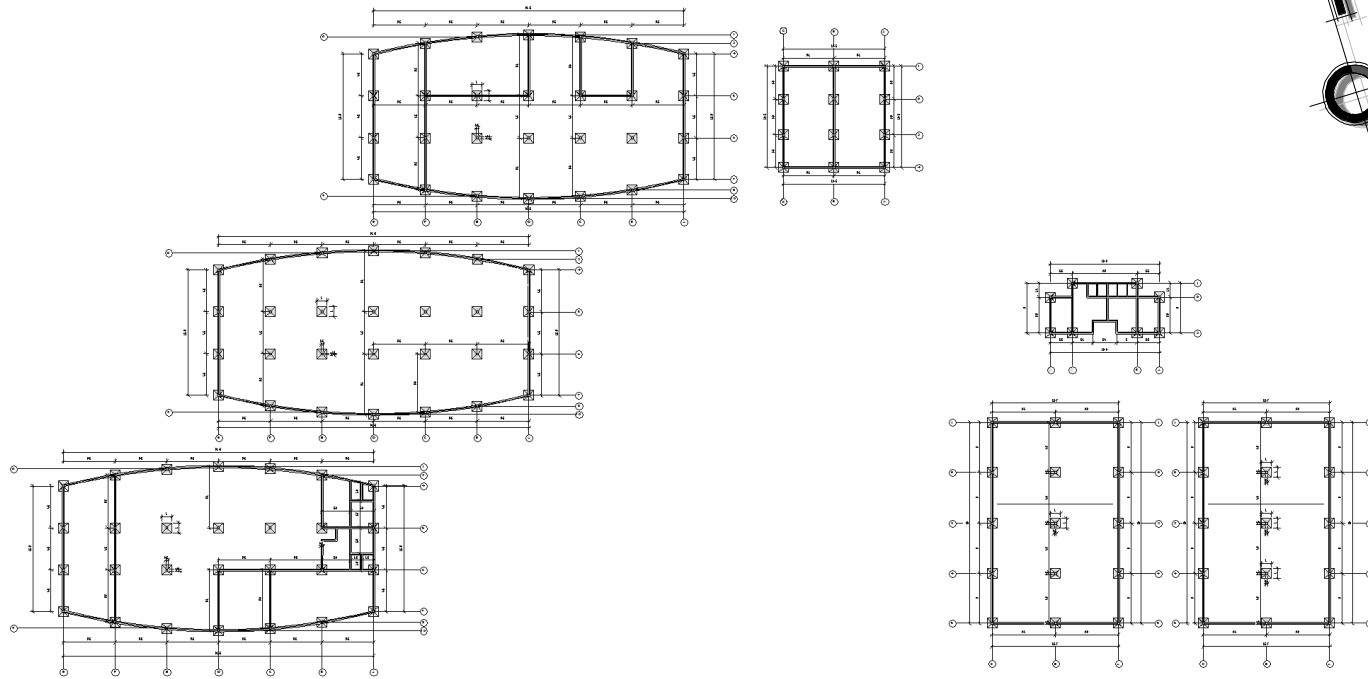

PROYECTO DE GRADO "ESCUELA TÉCNICA DE ENOLOGÍA"

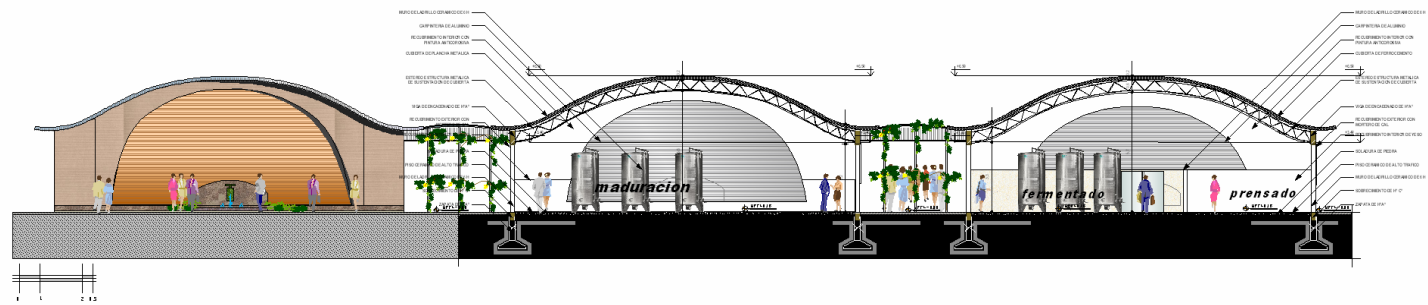

-- CORTE "A - A" --

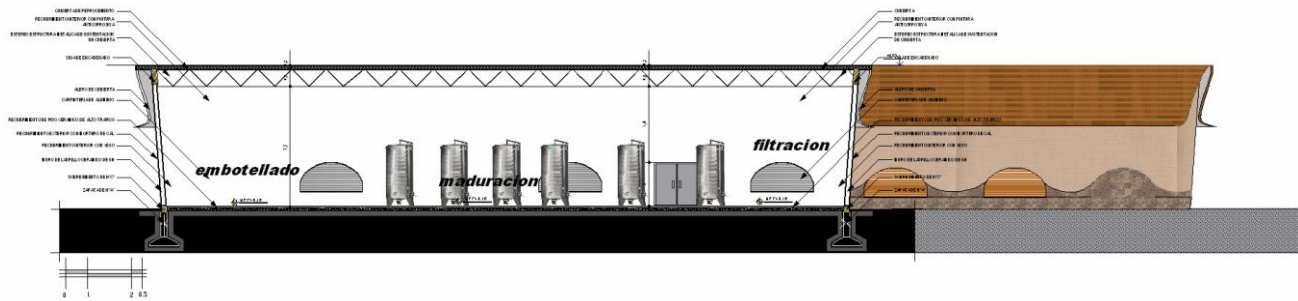

-- CORTE "B - B" --

	TÍTULO: PROYECTO DE GRADO FECHA: 08/01/2019	INVENTARIO: ELIAS ALBERTO FERNANDEZ VALERIANO DOCENTE: ARG. LUIS FERNANDO ORTIZ CARVAJAL	

PROYECTO DE GRADO

"ESCUELA TÉCNICA DE ENOLOGÍA"



-- FACHADA LATERAL IZQUIERDA --



-- FACHADA POSTERIOR --



-- FACHADA POSTERIOR - VIVEROS --

	UAJMS UNIVERSIDAD ALBERTO UGUALDE JIMÉNEZ www.ujms.edu.bo	VEBA ESCUELA TÉCNICA DE ENOLOGÍA
PROYECTO DE GRADO	INVESTIGADOR: ELIAS ALBERTO FERNANDEZ VALERIANO	
FECHA: 08/01/2019	DOCENTE: ARQ. LUIS FERNANDO ORTIZ CARVAJAL	



— INSTALACIONES ELECTRICAS —

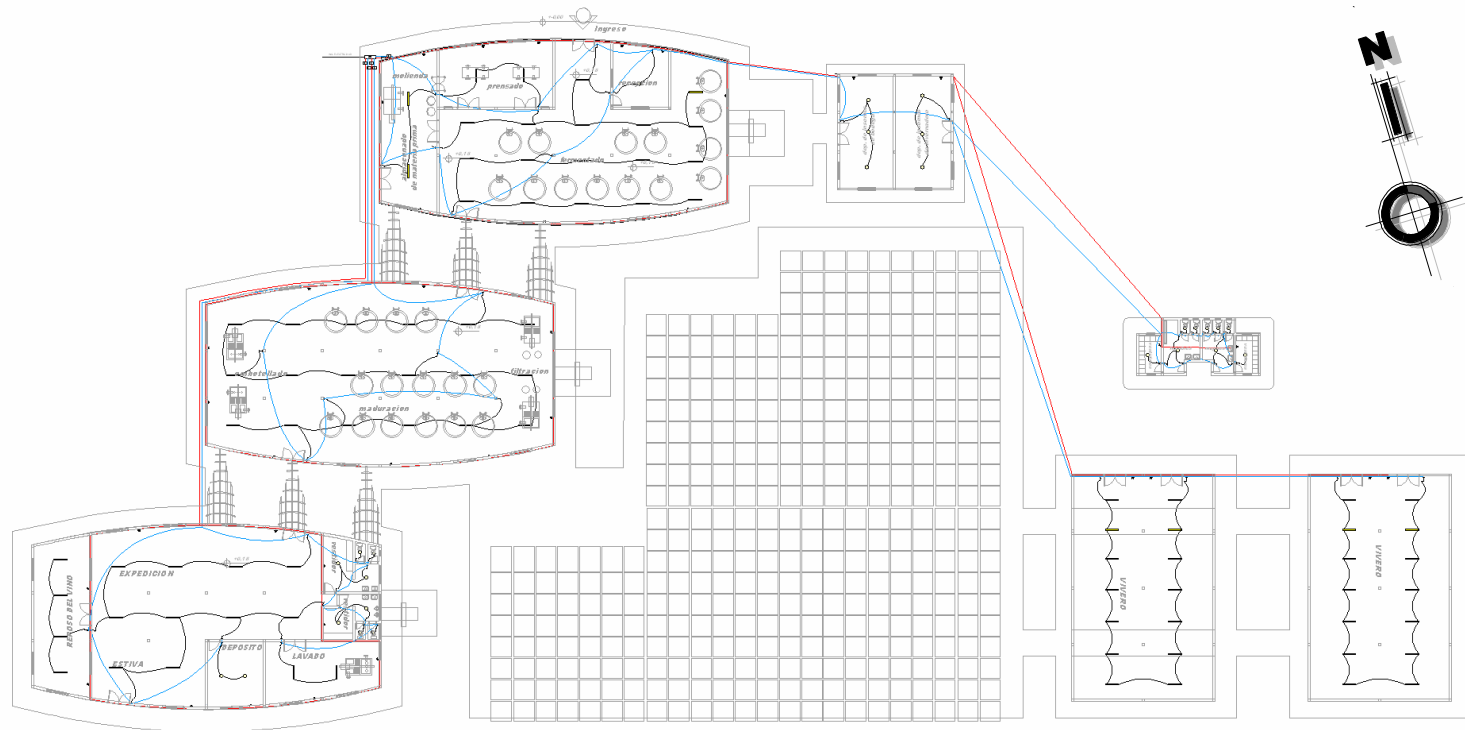

LEYENDA	
[Symbol]	[Text]
[Symbol]	[Text]
[Symbol]	[Text]



— INSTALACIONES SANITARIAS —

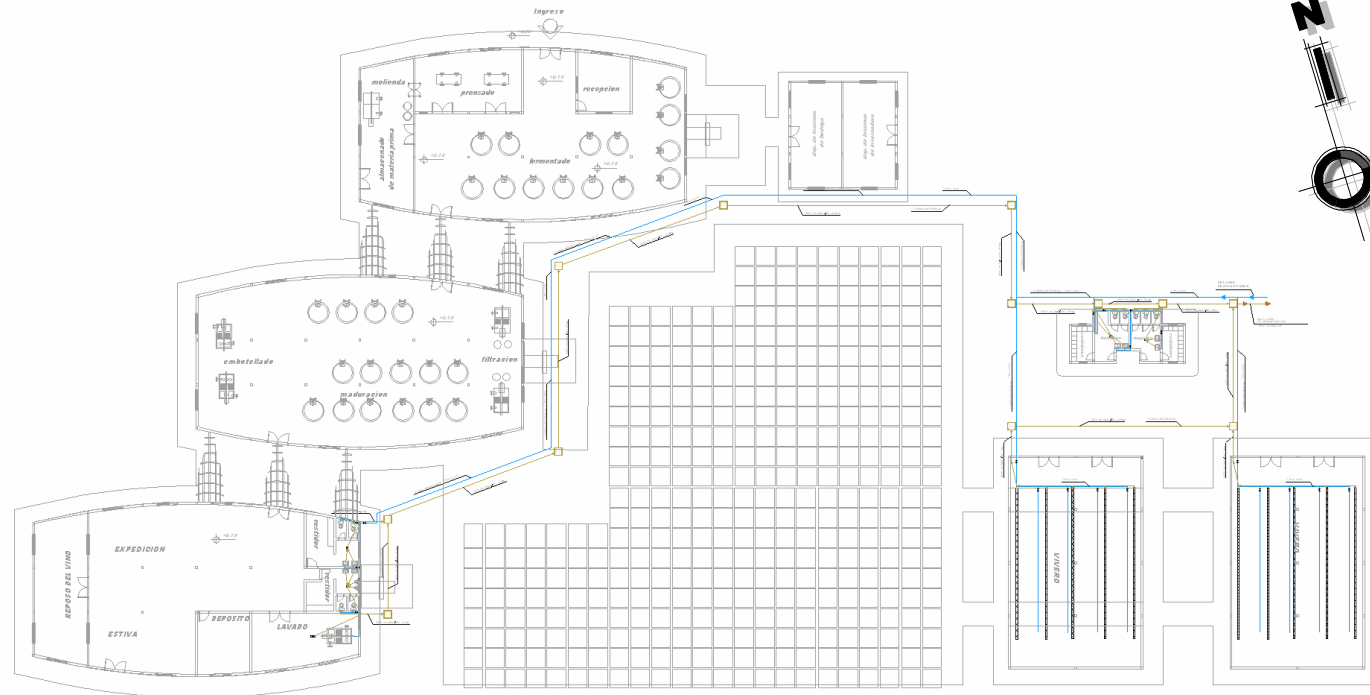

1	...
2	...
3	...
4	...

PROYECTO DE GRADO

"ESCUELA TÉCNICA DE ENOLOGÍA" — PERSPECTIVA EXTERIOR ESCUELA —



 <p>UJMS UNIVERSIDAD JURADICAMENTE SANTO DOMINGO</p>	<p>UJMS.edu.bo</p> <p>PROYECTO DE GRADO</p> <p>GENERAL: 00/012010</p>	<p>INVESTIGADOR: ELIAS ALBERTO FERNANDEZ VALERIANO</p> <p>DOCENTE: ARG. LUIS FERNANDO ORTIZ CARVAJAL</p>	<p>VEGA</p> <p>ESCUELA TÉCNICA DE ENOLOGÍA</p> 
--	---	--	---

PROYECTO DE GRADO

"ESCUELA TÉCNICA DE ENOLOGÍA"

— PERSPECTIVA EXTERIOR ESCUELA —



PROYECTO DE GRADO

"ESCUELA TÉCNICA DE ENOLOGÍA"

— PERSPECTIVA EXTERIOR ESCUELA —



	UAJMS edu.bo	VER: ESCUELA TÉCNICA DE ENOLOGÍA
TÍTULO: PROYECTO DE GRADO	INVESTIGADOR: ELIAS ALBERTO FERNANDEZ VALERIANO	
FECHA: 08/01/2018	DOCENTE: ARO. LUIS FERNANDO ORTIZ CARVAJAL	



— PERSPECTIVAS INTERIORES ESCUELA —





-- PERSPECTIVAS INTERIORES ESCUELA --





-- PERSPECTIVAS INTERIORES BODEGA --





-- PERSPECTIVAS INTERIORES BODEGA --



PROYECTO DE GRADO

"ESCUELA TÉCNICA DE ENOLOGÍA"



— PERSPECTIVAS EXTERIOR BODEGA —





— PERSPECTIVAS EXTERIORES BODEGA —



PROYECTO DE GRADO

"ESCUELA TÉCNICA DE ENOLOGÍA"



— PERSPECTIVAS EXTERIORES BODEGA —



PROYECTO DE GRADO

"ESCUELA TÉCNICA DE ENOLOGÍA"



— PERSPECTIVAS EXTERIORES BODEGA —

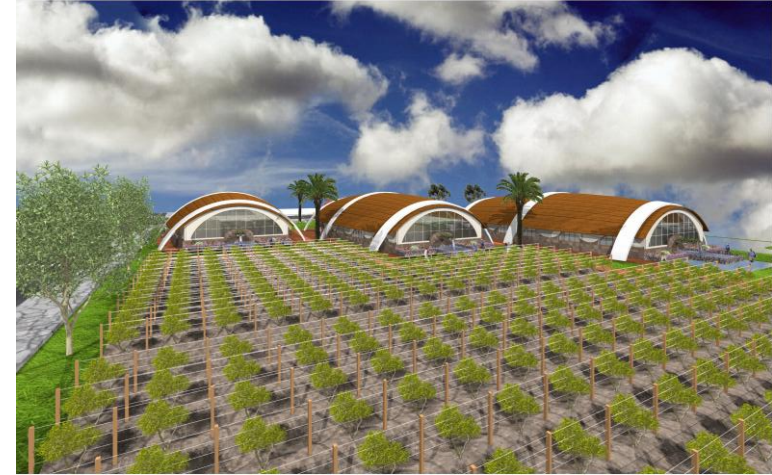
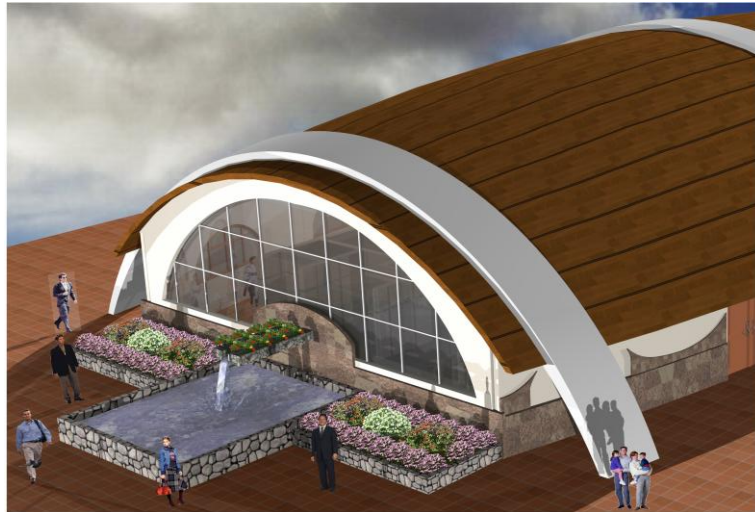



— PERSPECTIVAS EXTERIORES BODEGA —

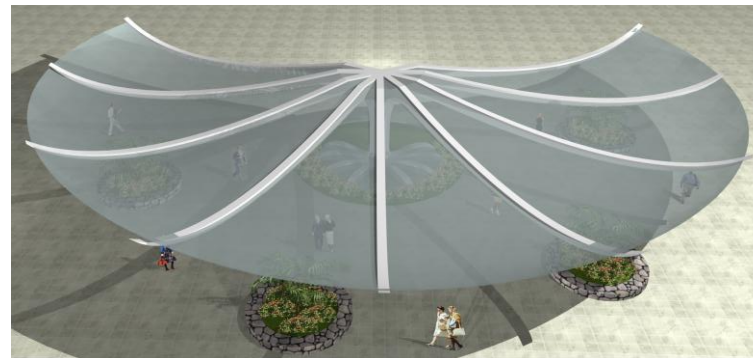
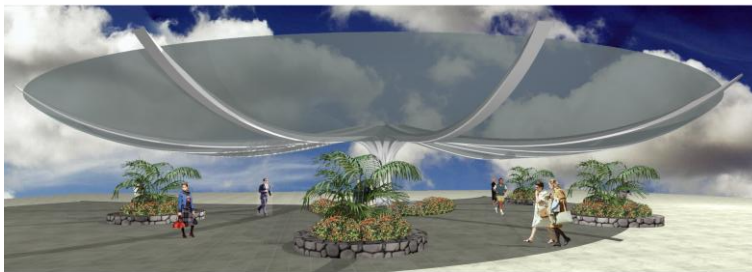

PROYECTO DE GRADO

"ESCUELA TÉCNICA DE ENOLOGÍA"



---CORTE DE BORDE---

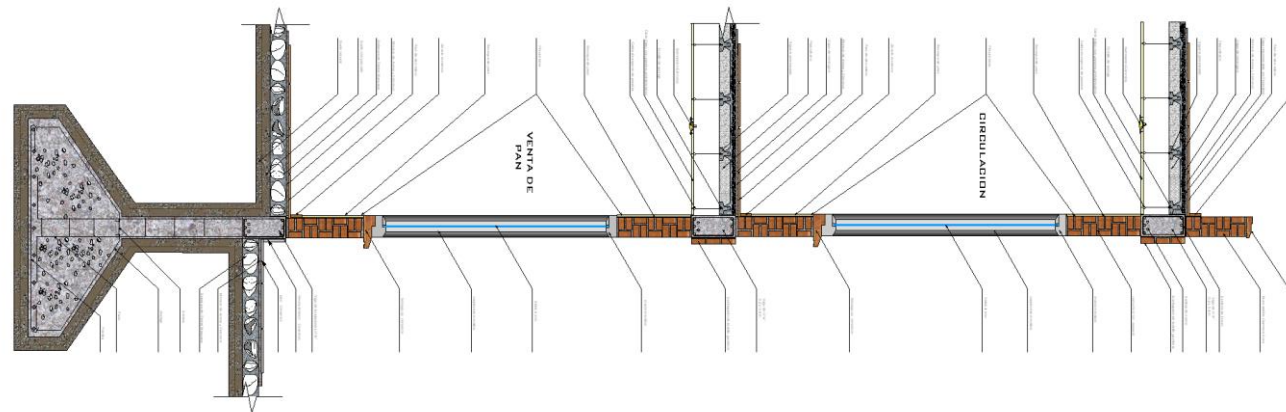

UNIVERSIDAD AGROPECUARIA JUNJON	PROYECTO DE GRADO FECHA: 08/01/2019	VEGA ESCUELA TÉCNICA DE ENOLOGÍA
	ELABORADO POR: DOCENTE:	ELABORADO POR: DOCENTE:
	ELIAS ALBERTO FERNANDEZ VALERIANO	LUIS FERNANDO ORTIZ CARVAJAL



CUBIERTA DE FERROCEMENTO

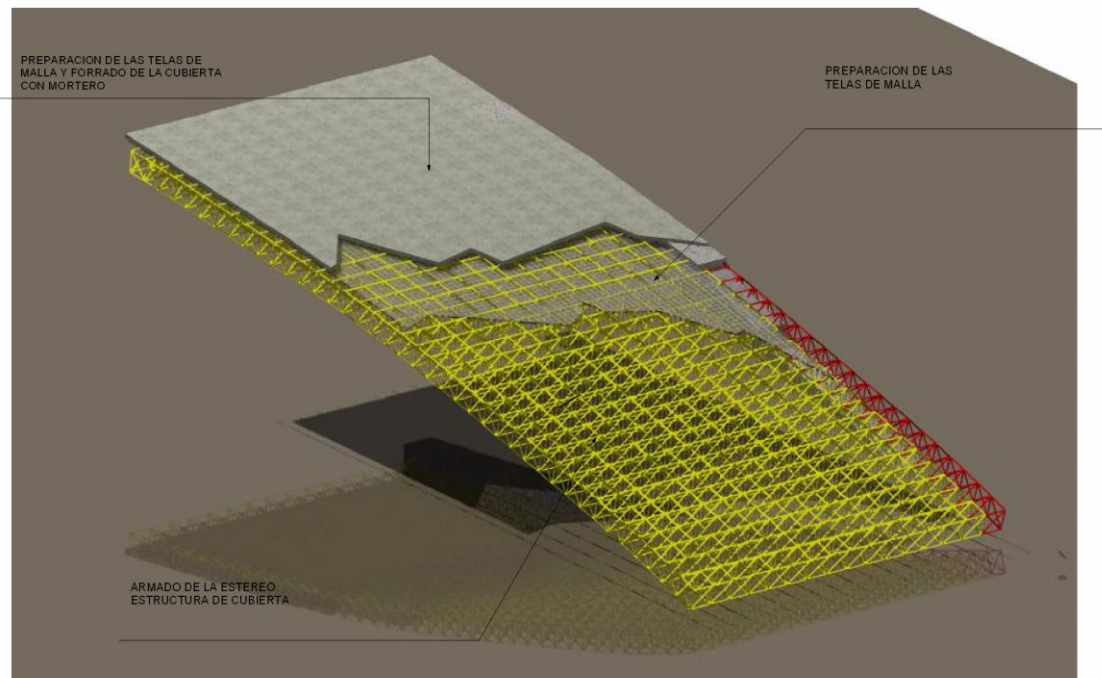



-- DETALLES CONSTRUCTIVOS --

CUBIERTA DE FERROCEMENTO

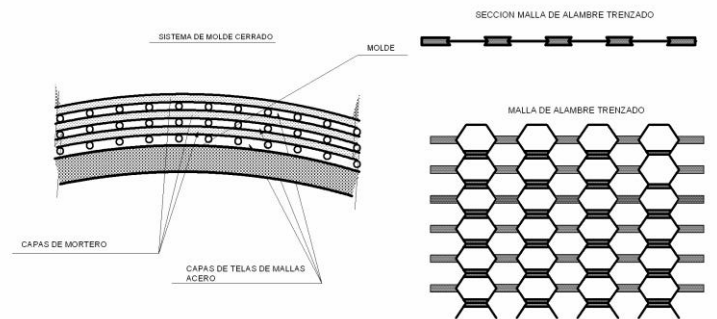

CUBIERTA DE FERROCEMENTO

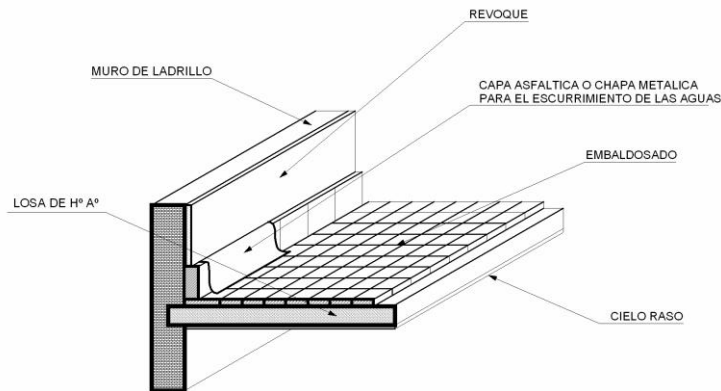
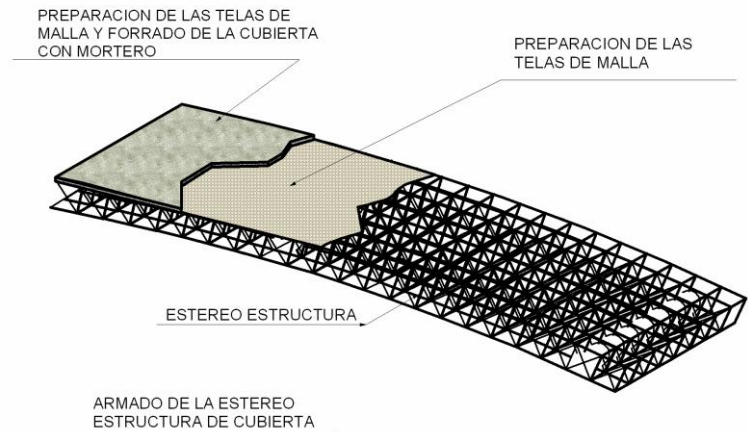



-- DETALLES CONSTRUCTIVOS --

DETALLE DE LAS REJILLAS DE PISO UTILIZADAS EN LA INSTALACION DE ALCANTARRILLADO

