

**UNIDAD V**  
**PROYECTO ARQUITECTONICO**

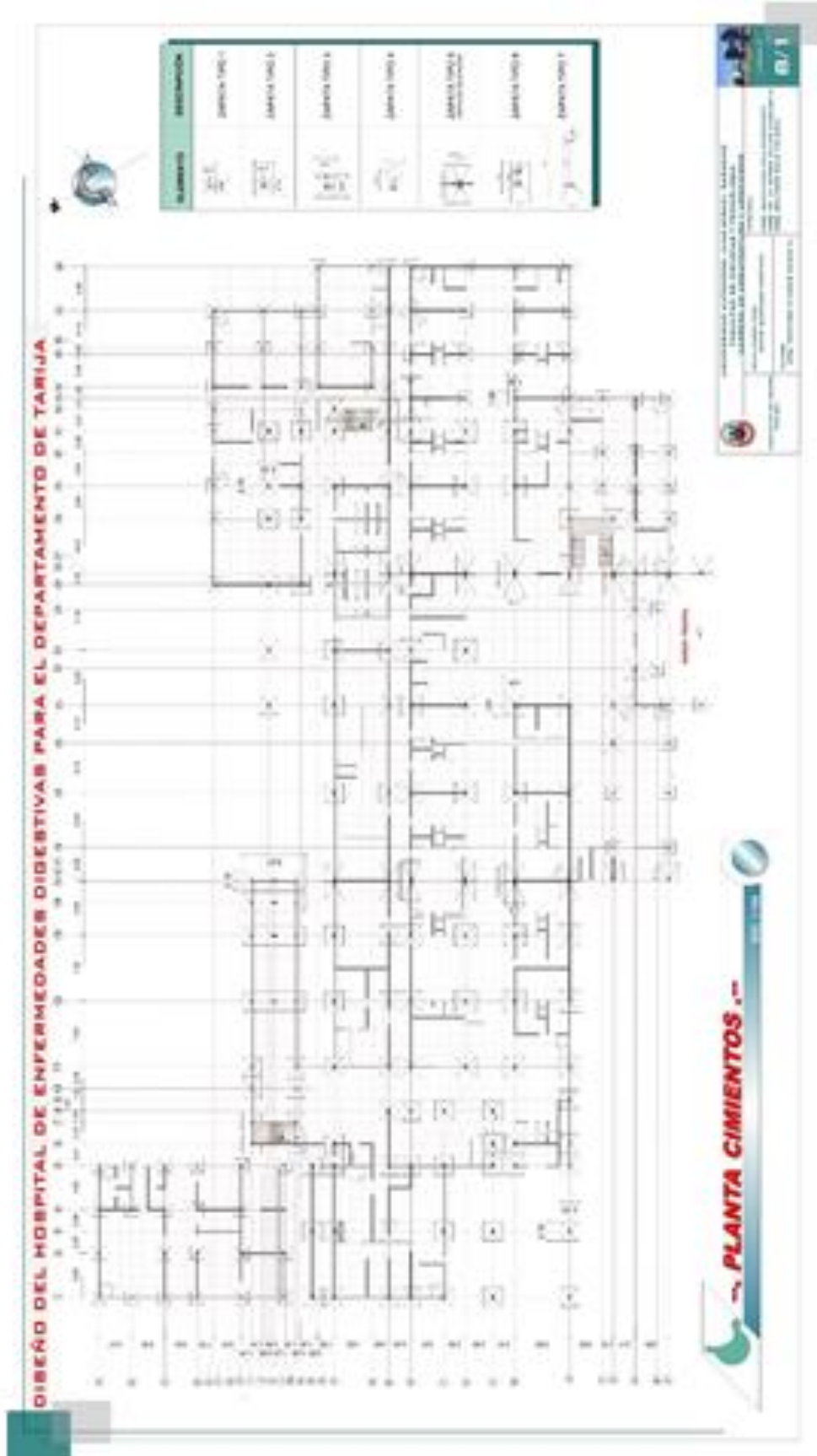

## 5. UNIDAD V PROYECTO ARQUITECTONICO

### 5.1. PLANOS



DISEÑO DEL HOSPITAL DE ENFERMEDADES DIGESTIVAS PARA EL DEPARTAMENTO DE TARIJA



**PLANTA BAJA AMOBLADO.** ESC. 1:100

	UNIVERSIDAD AUTÓNOMA JUAN MISSEL SARACHO FACULTAD DE CIENCIAS Y TECNOLOGÍA CARRERA DE ARQUITECTURA URBANISMO
	ARB. SEBASTIÁN SOLÍS VALENTA ARQ. DE LA SENA JULIANA CARLOS A. ARQ. SEBASTIÁN SOLÍS VALENTA
	TUTOR ARQ. VICTOR TORRES MARIO D.
	PROYECTO DE GRADO TÉRMINO
	3/1

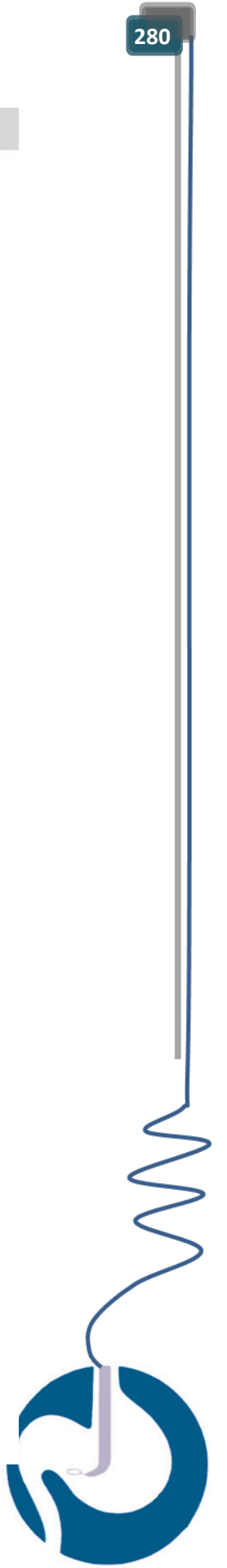

**DISEÑO DEL HOSPITAL DE ENFERMEDADES DIGESTIVAS PARA EL DEPARTAMENTO DE TARIJA**

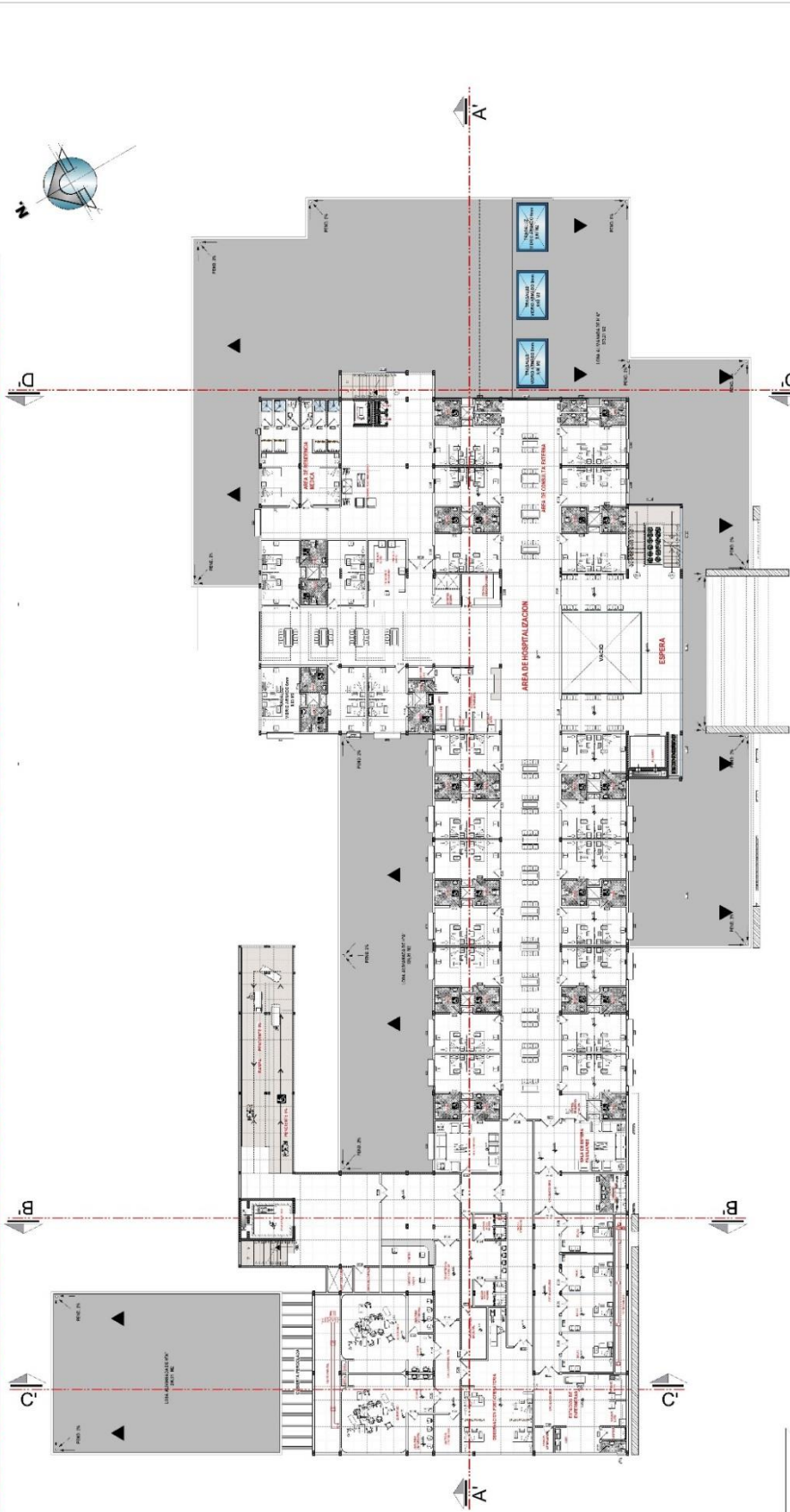

**1° PISO AMOBLADO.**

ESC. 1:100

	UNIVERSIDAD AUTÓNOMA JUAN MISAEEL SARACHO FACULTAD DE INGENIERÍA Y ARQUITECTURA CARRERA DE ARQUITECTURA Y URBANISMO	 LÁMINA N° <b>3/2</b>
	REALIZADO POR: ARQ. HACHIGAD VILA MERCEDES ARQ. DE LA BERNALILLOA DARÍO A. ARQ. SULTAN DEL VALERIA	
INSTITUTO DE BARRIO TARIJA	TUTOR: ARQ. VENTURA FLORES MARÍO D.	



**DISEÑO DEL HOSPITAL DE ENFERMEDADES DIGESTIVAS PARA EL DEPARTAMENTO DE TARIJA**

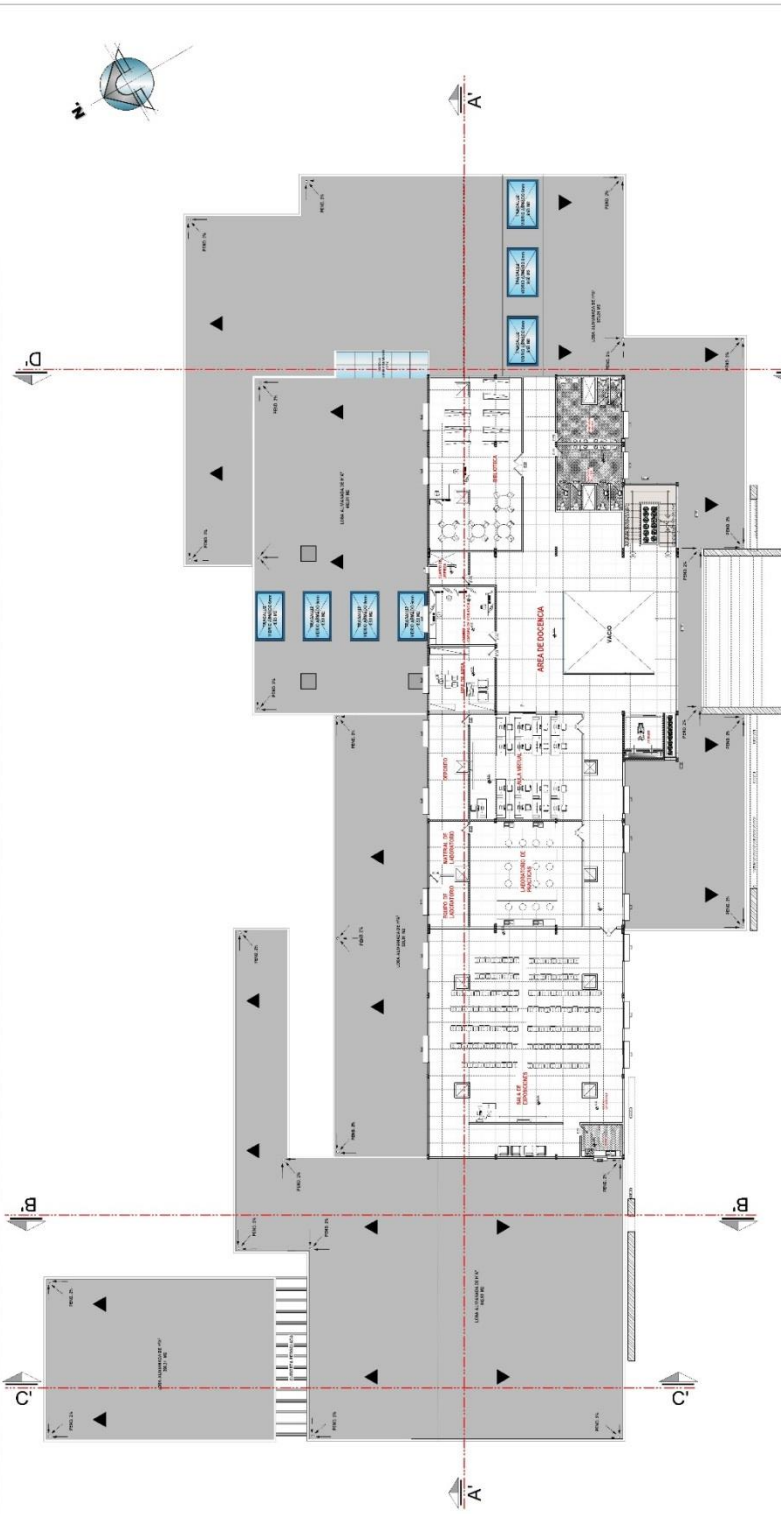

UNIVERSIDAD AUTÓNOMA JUAN MIERELE SARACHO  
**GABARITA DE ARQUITECTURA Y URBANISMO**  
 TRIBUNAL: ...  
 REALIZADO POR: ...  
 PROYECTO DE GRADO  
 TÍTULO: ...  
 ASESOR: ...

ESC. 1:100

**... 2º PISO AMOBLADO. ...**

3/3



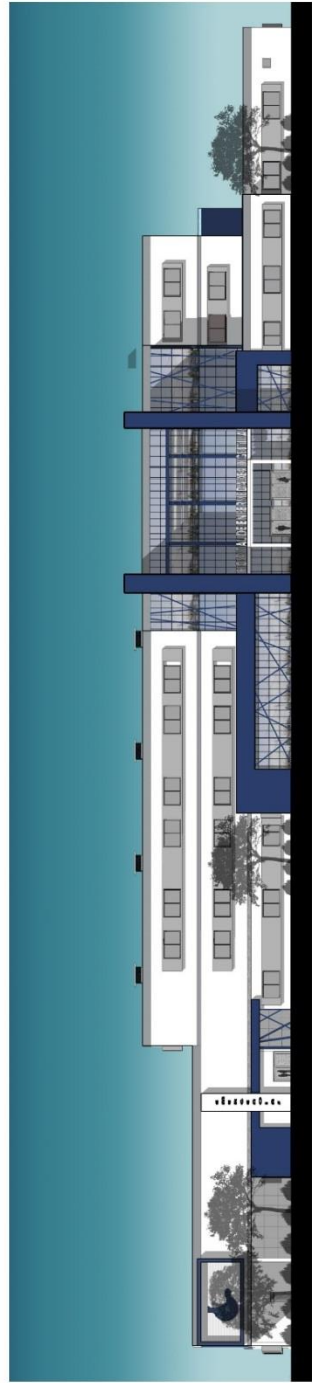

**DISEÑO DEL HOSPITAL DE ENFERMEDADES DIGESTIVAS PARA EL DEPARTAMENTO DE TARIJA**

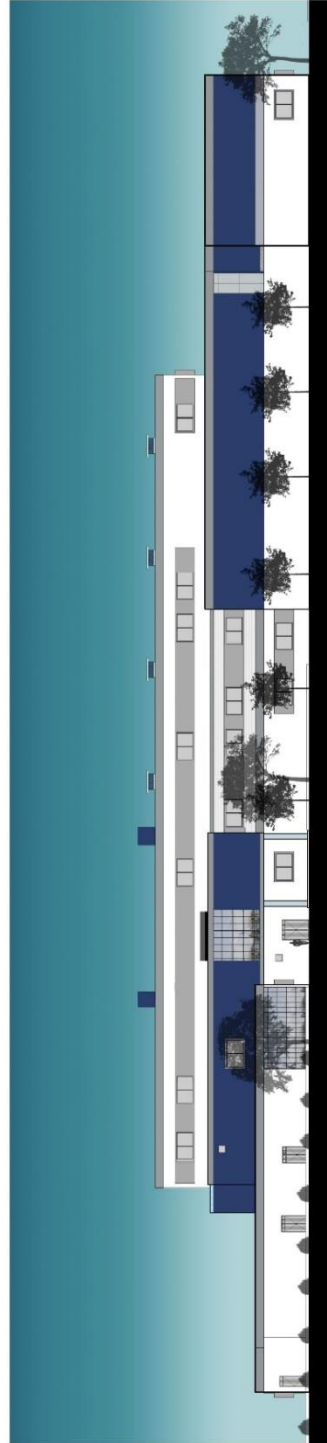

**FACHADA FRONTAL**  
 ESC. 1:100



**FACHADA POSTERIOR**  
 ESC. 1:100

	UNIVERSIDAD AUTÓNOMA JUAN MISAEL SARACHO FACULTAD DE CIENCIAS Y TECNOLOGÍA CÁTEDRA DE ARQUITECTURA URBANA Y AMBIENTAL	 LÁMINA N° <b>6/1</b>
	PROYECTO DE GRADO TESIS TÍTULO: ANÁLISIS Y DISEÑO DE UN HOSPITAL DE ENFERMEDADES DIGESTIVAS PARA EL DEPARTAMENTO DE TARIJA AUTOR: VENTURA FLORES MARIO C.	



DISEÑO DEL HOSPITAL DE ENFERMEDADES DIGESTIVAS PARA EL DEPARTAMENTO DE TARIJA

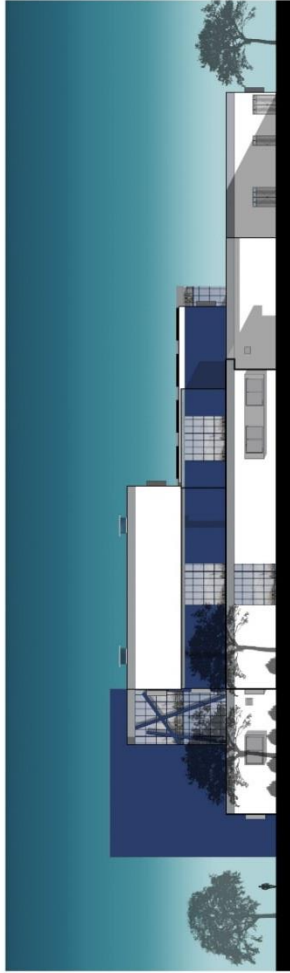

**FACHADA LATERAL IZQUIERDO.**  
ESC. 1:100

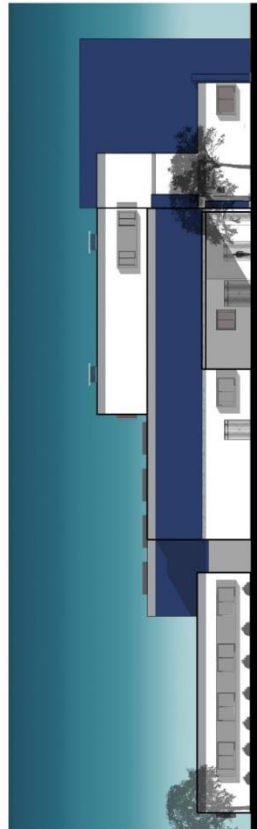

**FACHADA LATERAL DERECHO.**  
ESC. 1:100

	UNIVERSIDAD AUTÓNOMA JUAN MANUEL ROSENDO FACULTAD DE INGENIERÍA Y TECNOLOGÍA CARRERA DE ARQUITECTURA Y URBANISMO
PROYECTO DE GRADO TIS-801	TRIBUNALI: ARQ. MICHÉLENA VILLACORDE ARQ. BELTRÁN DELZ VALLENA ARQ. BELTRÁN DELZ VALLENA
TÍTULO: ANQ. VENTURA FLORES MARIÓ D.	LÁMINA N° <b>6/2</b>



**DISEÑO DEL HOSPITAL DE ENFERMEDADES DIGESTIVAS PARA EL DEPARTAMENTO DE TARIJA**

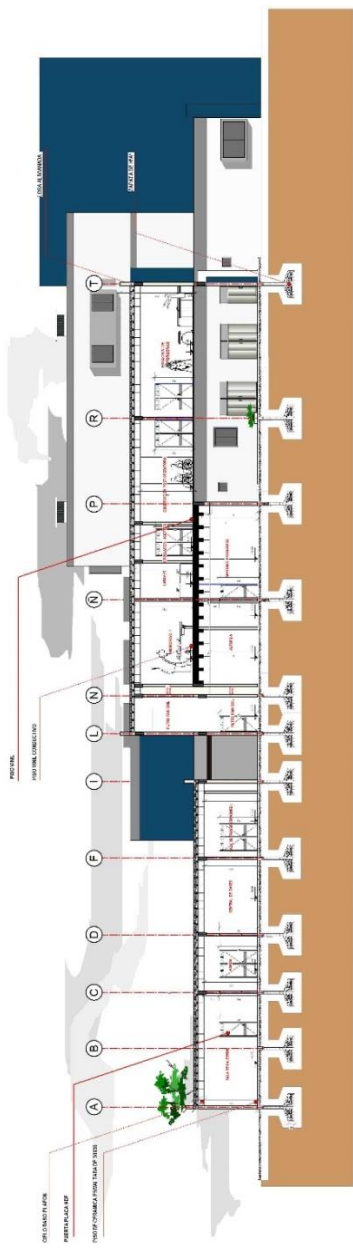

**CORTE C-C**

ESC. 1:100

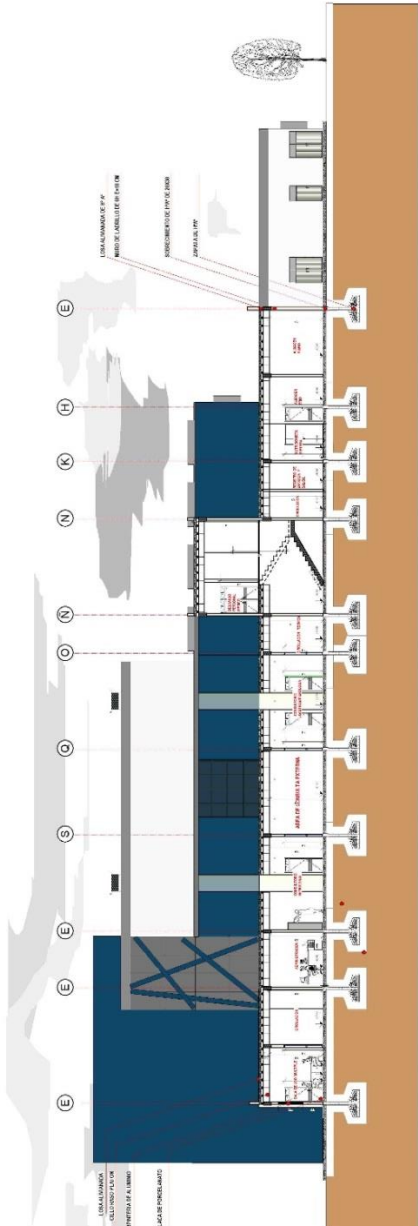

**CORTE D-D**

ESC. 1:100

	UNIVERSIDAD AUTÓNOMA JUAN MISAEL SARACHO FACULTAD DE CIENCIAS Y TECNOLOGÍA CARRERA DE ARQUITECTURA Y URBANISMO	TRIBUNAL: ARG. NACHICAD VILA MERCEDES ARG. DE LA SERRA CARLOS A. ARG. BELTRAN OSIEL VALERIA	LAMINA N° <b>5/2</b>
	REALIZADO POR: NAVIA SANCHEZ GINTHYA		
PROFESOR EN GRADO: MESTRO	TUTOR: ARQ. VENTURA FLORES MARIO G.		



**DISEÑO DEL HOSPITAL DE ENFERMEDADES DIGESTIVAS PARA EL DEPARTAMENTO DE TARIJA**

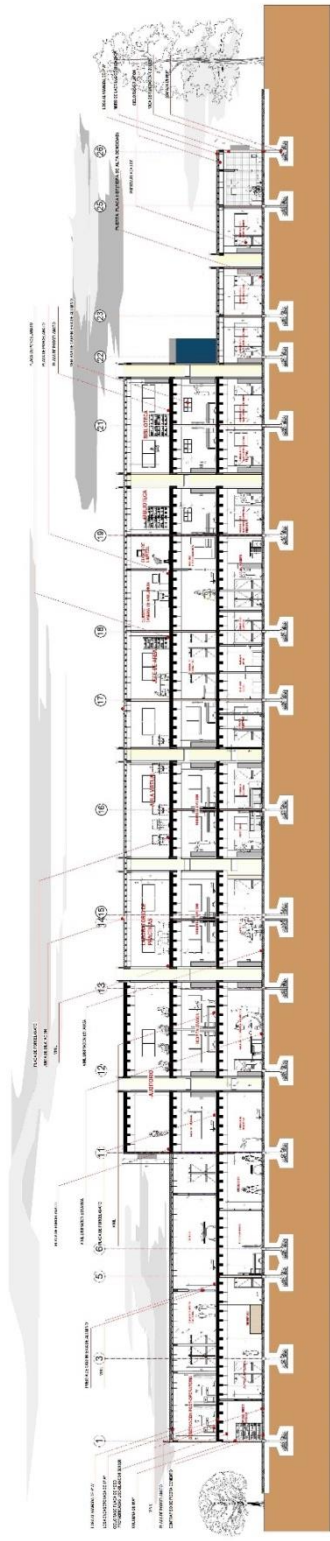

**CORTE A - A'**  
ESC. 1:100



**CORTE B - B'**  
ESC. 1:100

	UNIVERSIDAD AUTÓNOMA JUAN MIRABEL SAGACHO FACULTAD DE INGENIERÍA Y ARQUITECTURA CARRERA DE ARQUITECTURA URBANISMO	LÁMINA N° <b>5/1</b>
	REALIZADO POR: AND. MADRID VILA MERCEDES NAVIA SANCHEZ DINIYA HERRERA SANCHEZ A.M. VENTURA FLORES MARTO C.	



# DISEÑO DEL HOSPITAL DE ENFERMEDADES DIGESTIVAS PARA EL DEPARTAMENTO DE TARIJA



- REFERENCIAS**
- ARBOLES**
- ABETO BLANCO (PINO)
  - Cedro
  - orje de negro limbo loco
  - moche
  - lapache blanco
  - caravello
  - jacaranda palmasa
  - pligero
  - gambro
  - palmera listona
  - magnolia
- ARBUSTOS**
- dissona
  - bol
  - hortensia
  - rosas

UNIVERSIDAD AUTONOMA JUAN MIBEL BARAHO  
 FACULTAD DE CIENCIAS Y TECNOLOGIA  
 CARRERA DE ARQUITECTURA Y URBANISMO

REALIZADO POR:  
 INGENIERO CIVIL EN ARQUITECTURA  
 MARY SANDRINE CINTIYA  
 ARQ. DE LA BERNALILCA CARLOS A.  
 ARQ. BELTRAN DOLZ VALERIA

TUTOR:  
 ARQ. VENTURA FLORES MARIO G.

PROYECTO DE GRADO  
 TES-801

LAMINA N°  
 2/1

**PLANIMETRIA GENERAL**

ESC. 1:100