

# **ANEXOS**

# ANEXOS

## Anexo 1: Fuentes Para la Determinación del Tamaño de la Población Objetivo

PC20103 [Modo de compatibilidad] - Excel Preview

Roberto Ruiz Cotoira

Archivo Inicio Insertar Disposición de página Fórmulas Datos Revisar Vista Ayuda

Portapapeles Fuente Alineación Número Estilos Celdas Edición

S332

**ine**  
Instituto Nacional de Estadística  
ESTADO PLURINACIONAL DE BOLIVIA

Cuadro N° 3  
BOLIVIA: PROYECCIONES DE POBLACIÓN, SEGÚN DEPARTAMENTO Y MUNICIPIO, 2012-2022

DEPARTAMENTO Y MUNICIPIO	2012	2013	2014	2015	2016	2017	2018	2019	2020	2021	2022
<b>BOLIVIA</b>	10.521.247	10.685.394	10.851.103	11.016.438	11.181.861	11.347.241	11.512.468	11.677.406	11.841.955	12.006.031	
<b>CHUQUISACA</b>	596.825	602.574	608.477	614.524	620.733	627.098	633.612	640.264	647.089	654.035	661.119
Dropeza											
Sucre	300.783	306.148	311.683	317.345	323.135	329.049	335.095	341.258	347.568	353.996	360.544
Yorala	8.575	8.670	8.713	8.756	8.801	8.846	8.891	8.938	8.985	9.033	9.081
Potoma	15.376	15.351	15.328	15.306	15.285	15.266	15.246	15.228	15.211	15.193	15.177
Azurdoy											
Azurdoy	10.479	10.542	10.607	10.673	10.741	10.809	10.879	10.950	11.021	11.093	11.166
Tarvita	13.841	13.840	13.840	13.842	13.845	13.849	13.853	13.858	13.865	13.870	13.876
Zudañez											
Zudañez	8.090	8.041	7.953	7.947	7.901	7.856	7.811	7.768	7.725	7.682	7.640
<b>TARIJA</b>	503.886	513.923	523.910	533.840	543.689	553.471	563.182	572.823	582.376	591.828	601.214
Cercado											
Tarija	219.263	224.606	229.959	235.319	240.670	246.025	251.375	256.723	262.062	267.378	272.692
Anticosta Aice											
Padcaya	17.716	17.895	18.066	18.230	18.385	18.532	18.671	18.803	18.925	19.040	19.148

Listo

## Total, de Habitantes en el Departamento de Tarija y de la Provincia Cercado, 202

### Proyecciones de población por sexo según grupo quinquenal de edad, Departamento de Tarija, 2021

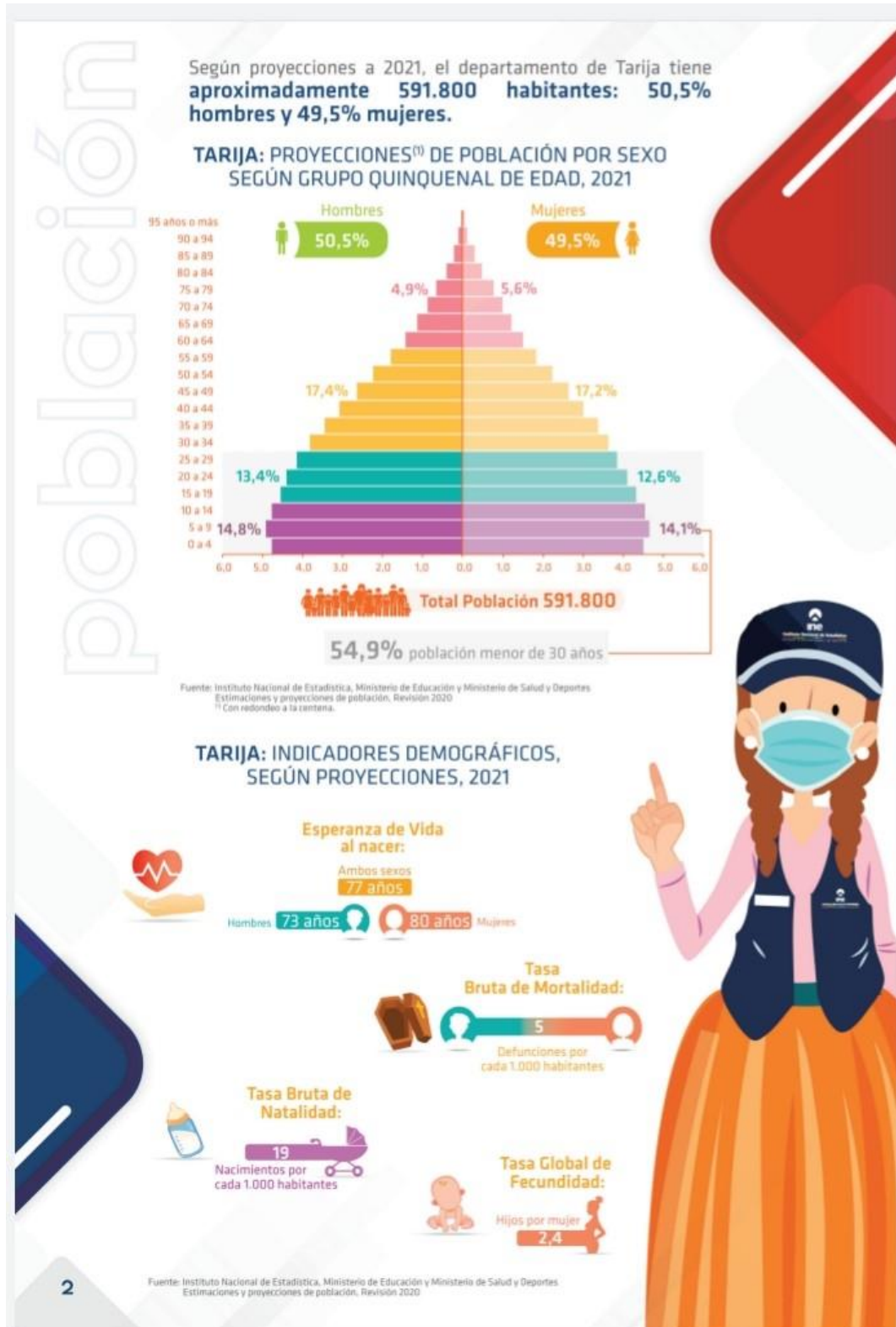

## Total, de mujeres y hombres comprometidos de entre los 19 a 59 años en el Departamento de Tarija

### Porcentaje de mujeres bolivianas madres de familia, con al menos un hijo.

<https://www.lostiempos.com/actualidad/nacional/20170527/ine-6-cada-10-mujeres-bolivianas-son-madres>

9 < Comentar

ESCUCHA LA NOTICIA

LA PAZ |

Según los datos del Instituto Nacional de Estadística (INE), seis de cada 10 mujeres bolivianas son madres de familia de al menos un hijo.

PUBLICIDADE

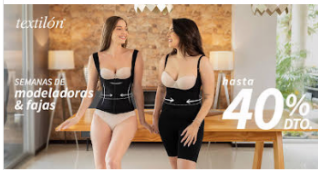

textilón

SEMANAS DE modeladoras & fajas hasta 40% DTO.

Semana de modeladoras y fajas

textilón Textilón

Abrir

La información es resultado de la Encuesta de Hogares (EH) que se realizó el 2015. En dicho estudio, se evidenció que en el país existen alrededor de 3.862.000 mujeres de 15 o más años y de ellas, el 58,7% es madre.

## Porcentaje de hombres bolivianos padres de familia, con al menos un hijo.



*Día del padre*

### **INE: 46 de cada 100 hombres bolivianos son padres**

**La Paz, 19 de marzo de 2016.-** En Bolivia, 46 de cada 100 varones mayores de 15 años son padres de familia. De cada 100 padres en el país, 69,7 por ciento vive en áreas urbanas y 30,3 por ciento, en áreas rurales, según datos de la Encuesta de Hogares 2014, informó el Instituto Nacional de Estadística (INE), a propósito de celebrarse el día del padre.

**Infografía N°1**

**BOLIVIA: DISTRIBUCIÓN PORCENTUAL DE PADRES MAYORES DE 15 AÑOS, 2014**

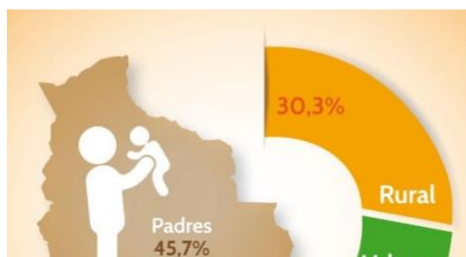

## Anexo 2: Diseño de cuestionario.

### Presentación de encuesta

Cordialmente le saludo y le agradezco por dedicar su tiempo a completar este cuestionario. La información que proporcione será de gran utilidad para fines meramente académicos y será tratada con estricta confidencialidad. GRACIAS

**Le solicito que lea con atención cada enunciado y seleccione la respuesta que mejor se ajuste a su apreciación.** Su participación es fundamental para el desarrollo de esta investigación.

1.- **Instrucción:** por favor lea con atención y marque con una “X” la opción elegida.

Es usted el o la del niño/a

<input type="checkbox"/>	Madre	<input type="checkbox"/>	Padre	<input type="checkbox"/>
--------------------------	-------	--------------------------	-------	--------------------------

2.- **Instrucción:** por favor lea con atención y marque con una “X” la opción elegida.

Edad de Usted

<b>Edad de su niño/a</b>	I. 5 a 6 años	<input type="checkbox"/>	II. 7 a 8 años	<input type="checkbox"/>	III. 9 a 10 años	11 a 12 años
--------------------------	---------------	--------------------------	----------------	--------------------------	------------------	--------------

**3.- Instrucción:** por favor lea con atención y marque la opción elegida.

*Edad de su niña/o.*

<b>Edad de usted:</b>	I. 17 a 25		II. 26 a		III. 35 a		IV. 44 a		V. 53 a	
	años		34 años		43 años		52 años		60 años	

**4.- ¿Consideraría inscribir a su hijo/a en una escuela de fútbol para niños de 5 a 12 años en la ciudad de Tarija?**

Definitivamente no interesado	Es probable que no esté interesado	Indeciso	Es probable que si esté interesado	Definitivamente interesado
1	2	3	4	5

**5.- ¿En qué horario preferiría que su hijo/a asistiera a una escuela de fútbol?**

I. Mañana de 08:00am a 10:00am		II. Tarde de 15:00pm a 17:00pm		III. Noche de 19:00pm a 21:00pm		
--------------------------------	--	--------------------------------	--	---------------------------------	--	--

**6.- ¿Qué factores considera al elegir una escuela de fútbol para su hijo/a?**

<b><u>Importancia en:</u></b>	Nada import ante	Poco Importante	Indiferente	Importante	Muy Importante
I. La ubicación					
II. Reputación prestigio					
III. Instalaciones adecuadas					
IV. Costo					
IV. Horario					
VI. Experiencia del entrenador y su equipo de formación					

**Instrucción:** por favor lea con atención y marque con una en la opción elegida.



**7.- ¿Qué actividades adicionales le gustaría que ofreciera una escuela de fútbol para mejorar la experiencia de su hijo/a?**

<input type="checkbox"/> <b>Torneos internos</b>	<input type="checkbox"/> <b>Campamentos de verano</b>	<input type="checkbox"/> <b>Talleres de habilidades específicas</b>	<input type="checkbox"/> <b>Ligas recreativas</b>
--	---	---	---

**8.- ¿Estaría dispuesto a pagar un costo adicional por estas actividades adicionales?**

<input type="checkbox"/> <b>SI</b>	<input type="checkbox"/> <b>NO</b>
------------------------------------	------------------------------------

**9.- Cuanto estaría dispuesto a pagar mensualmente para que sus niños asistan a una escuela de fútbol...**

<input type="checkbox"/> I. Bs. 100	<input type="checkbox"/> II. Bs. 150	<input type="checkbox"/> III. 200	<input type="checkbox"/> IV. Bs. 250
-------------------------------------	--------------------------------------	-----------------------------------	--------------------------------------

**10.- ¿Cómo prefiere recibir información y actualizaciones relacionadas con la escuela?**

Correo Electrónico	
Mensaje de texto	
Redes Sociales Facebook, WhatsApp , X Twitter, etc.	
Aplicación de la Escuela	
Reuniones o eventos de persona	

**11.- ¿Con que frecuencia le gustaría recibir comunicaciones relacionadas con la escuela?**

Semanal	
Quincenal	
Mensual	
Según sea necesario	

### Anexo 3: Proyección del Incremento del Salario Mínimo Nacional (Regresión Lineal)

<b>SALARIO MÍNIMO NACIONAL</b>			
<b>AÑO (X)</b>	<b>SMN(Y)</b>	<b>X^2</b>	<b>XY</b>
2008	577,5	4032064	1159620
2009	647	4036081	1299823
2010	679,5	4040100	1365795
2011	815,4	4044121	1639769,4
2012	1000	4048144	2012000
2013	1200	4052169	2415600
2014	1440	4056196	2900160
2015	1656	4060225	3336840
2016	1805	4064256	3638880
2017	2000	4068289	4034000
2018	2060	4072324	4157080
2019	2122	4076361	4284318
2020	2122	4080400	4286440
2021	2164	4084441	4373444
2022	2250	4088484	4549500
2023	2360	4092529	4774280
2024	2500	4096576	5060000
<b>34272</b>	<b>27398,4</b>	<b>69092760</b>	<b>55287549,4</b>

<b>A</b>	-
<b>B</b>	257182,4471
<b>Y (SMN)</b>	128,370098
<b>X</b>	Bs2.767,00
	2025

<b>DETALLE</b>	<b>BASE</b>	<b>2025</b>	<b>2026</b>	<b>2027</b>
<b>SMN</b>	Bs2.500	Bs2.767	Bs2.895	Bs3.024
<b>% INC. SMN</b>		10,68%	4,64%	4,43%

$$Y = a + bX \quad a = \frac{\sum y * \sum x^2 - \sum x * \sum xy}{n \sum x^2 - (\sum x)^2} = \frac{n * \sum xy - \sum x * \sum y}{n * \sum x^2 - (\sum x)^2}$$

**Anexo 4:** Proyección de la Inflación en Bolivia (Regresión Lineal)

PROYECCIÓN DE LA INFLACIÓN			
AÑO (X)	INFLACIÓN (Y)	X <sup>2</sup>	X*Y
2013	6,48%	4052169	130,4424
2014	5,19%	4056196	104,5266
2015	2,95%	4060225	59,4425
2016	4%	4064256	80,64
2017	2,71%	4068289	54,6607
2018	2,60%	4072324	52,468
2019	3,80%	4076361	76,722
2020	1,47%	4080400	29,694
2021	0,90%	4084441	18,189
2022	3,10%	4088484	62,682
2023	2,10%	4092529	42,483
<b>22198</b>	<b>35%</b>	<b>44795674</b>	<b>711,9502</b>

<b>a</b>	0,00020096
<b>b</b>	1,57937E-05
<b>Y</b> <b>(Inflación)</b>	<b>3,221%</b>
<b>X</b>	2027

INFLACIÓN	2025	2026	2027
	3,218%	3,220%	3,221%

## Anexo 5: Balance de Apertura

<b>BALANCE INICIAL</b>					
TARIJA FC S.R.L.					
Practicado al lunes, 15 de enero de 2025					
(Expresado en Bolivianos)					
<b>1.</b>	<b>ACTIVOS</b>			<b>2.</b>	<b>PASIVO</b>
<b><u>1.1.</u></b>	<b><u>Corriente o Circulante</u></b>		<b><u>450,00</u></b>	<b><u>2.1.</u></b>	<b><u>Corriente o Circulante</u></b>
					<b><u>22.986,13</u></b>
<b>1.1.1.</b>	<b>Disponibile</b>	<b>450,00</b>		<b>2.1.1.</b>	<b>Exigible a Corto Plazo</b>
					<b>0,00</b>
1.1.1.1.	Caja	300,00		2.1.1.1.	Cuentas por Cobrar
					0,00
1.1.1.2.	Banco M/N	150,00		2.1.1.2.	Documentos por Pagar
					0,00
				2.1.1.3.	Debido Fiscal IVA
					0,00
<b>1.1.2.</b>	<b>Exigible</b>	<b>0,00</b>			
1.1.2.1.	Crédito Fiscal IVA	0,00		<b><u>2.2.</u></b>	<b><u>No Corrientes</u></b>
				<b>2.2.1.</b>	<b>Exigibles a largo Plazo</b>
					<b>22.986,13</b>
				2.2.1.1.	Préstamo bancario por Pagar
					22.986,13
<b><u>1.2.</u></b>	<b><u>No corriente</u></b>		<b><u>40.882,00</u></b>		
<b>1.2.1.</b>	<b>Fijo Tangible</b>	<b>22.392,00</b>		<b><u>2.3.</u></b>	<b><u>Pasivos Diferidos</u></b>
					<b><u>0,00</u></b>
			-	2.3.1.	Alquileres cobrados por adelantado
					0,00
1.2.1.1.	Equipos e Instalaciones	4.650,00			
1.2.1.2.	Muebles y Enseres de Oficina	9.842,00		<b><u>2.4.</u></b>	<b><u>Cuentas Complementarias de Activo</u></b>
					<b><u>0,00</u></b>
1.2.1.3.	Equipo de Computación	7.900,00		2.4.1.	Depreciación Acumulada Muebles y Enseres
					0,00

			<b>3. PATRIMONIO</b>	
<b>1.2.2. Activo Fijo Intangible</b>	<b>18.490,00</b>		<b>3.1. Capital Contable</b>	
Tramites			3.1.1. Capital social	
1.2.1.2. Personería Jurídica	3.360,00		Tarija FC	18.345,87
1.2.1.3. Patente Alcaldía Municipal	130,00			<b><u>18.345,87</u></b>
Afilación a Divisiones Menor y Acenso	15.000			
<b>TOTAL ACTIVOS</b>	<b>41.332,00</b>		<b>TOTAL PASIVOS</b>	<b>41.332,00</b>