

” CENTRO DE FORTALECIMIENTO FÍSICO Y REHABILITACIÓN  
PARA LA VILLA OLÍMPICA DEPARTAMENTAL  
DE TARIJA”



7. ANEXOS

7.1 PLANOS ARQUITECTONICOS



UNIVERSIDAD AUTONOMA JUAN  
MISAEAL SARACHO  
FACULTAD DE CIENCIAS Y TECNOLOGIA  
CARRERA DE ARQUITECTURA Y URBANISMO

LAMINA 11/50

PROYECTO DE GRADO

” CENTRO DE FORTALECIMIENTO FÍSICO Y REHABILITACIÓN PARA LA VILLA OLIMPICA  
DEPARTAMENTAL DE TARIJA”

POSTULANTE: YESSICA HELEN SEGOVIA COLODRO / DOCENTE GUIA: ARQ. CARLOS A. DE LA SERNA ULLOA

CARAC : PLANIMETRIA GENERAL

ESC. 1:1000

” CENTRO DE FORTALECIMIENTO FÍSICO Y REHABILITACIÓN  
PARA LA VILLA OLÍMPICA DEPARTAMENTAL  
DE TARIJA”



UNIVERSIDAD AUTÓNOMA JUAN  
MISAEI SARACHO  
FACULTAD DE CIENCIAS Y TECNOLOGÍA  
CARRERA DE ARQUITECTURA Y URBANISMO

**PROYECTO DE GRADO**

” CENTRO DE FORTALECIMIENTO FÍSICO Y REHABILITACIÓN  
DEPARTAMENTAL DE TARIJA”

POSTULANTE: YESSICA HELEN SEGOVIA COLODRO / DOCENTE GUÍA: ARQ. CARLOS A. DE LA SERNA ULLOA

**LAMINA: 28/50**

CARAC : PLANO DE SITIO Y TECHOS

**ESC. 1:200**

” CENTRO DE FORTALECIMIENTO FÍSICO Y REHABILITACIÓN  
PARA LA VILLA OLÍMPICA DEPARTAMENTAL  
DE TARIJA”

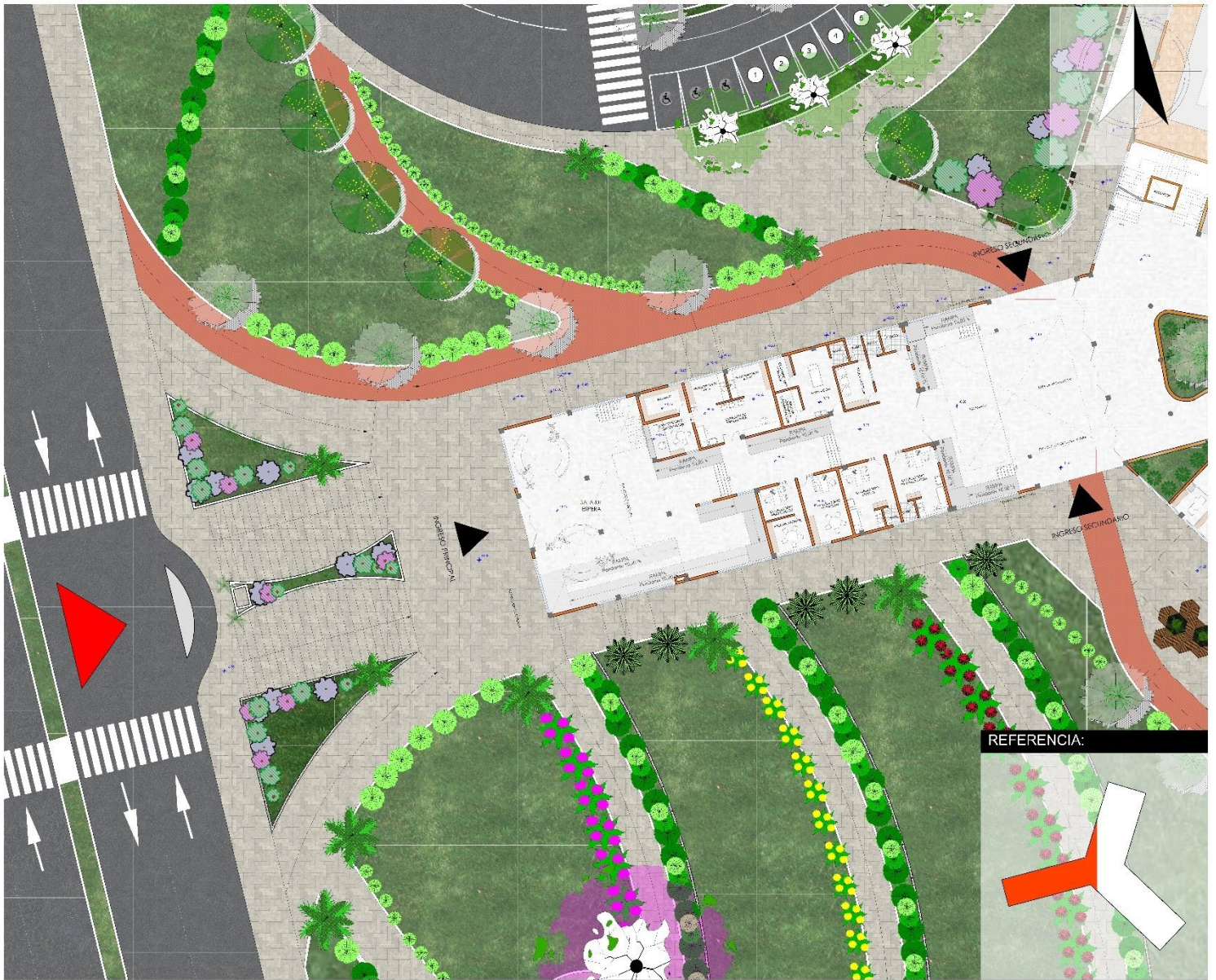

UNIVERSIDAD AUTÓNOMA JUAN  
MISAEI SARACHO  
FACULTAD DE CIENCIAS Y TECNOLOGÍA  
CARRERA DE ARQUITECTURA Y URBANISMO

**PROYECTO DE GRADO**

” CENTRO DE FORTALECIMIENTO FÍSICO Y REHABILITACIÓN PARA LA VILLA OLÍMPICA  
DEPARTAMENTAL DE TARIJA”

POSTULANTE: YESSICA HELEN SEGOVIA COLODRO / DOCENTE GUIA: ARQ. CARLOS A. DE LA SERNA ULLOA

**LAMINA: 12/50**

**CARAC : PLANO PLANTA BAJA AMOBLADO**

**ESC. 1:100**

” CENTRO DE FORTALECIMIENTO FÍSICO Y REHABILITACIÓN  
PARA LA VILLA OLÍMPICA DEPARTAMENTAL  
DE TARIJA”

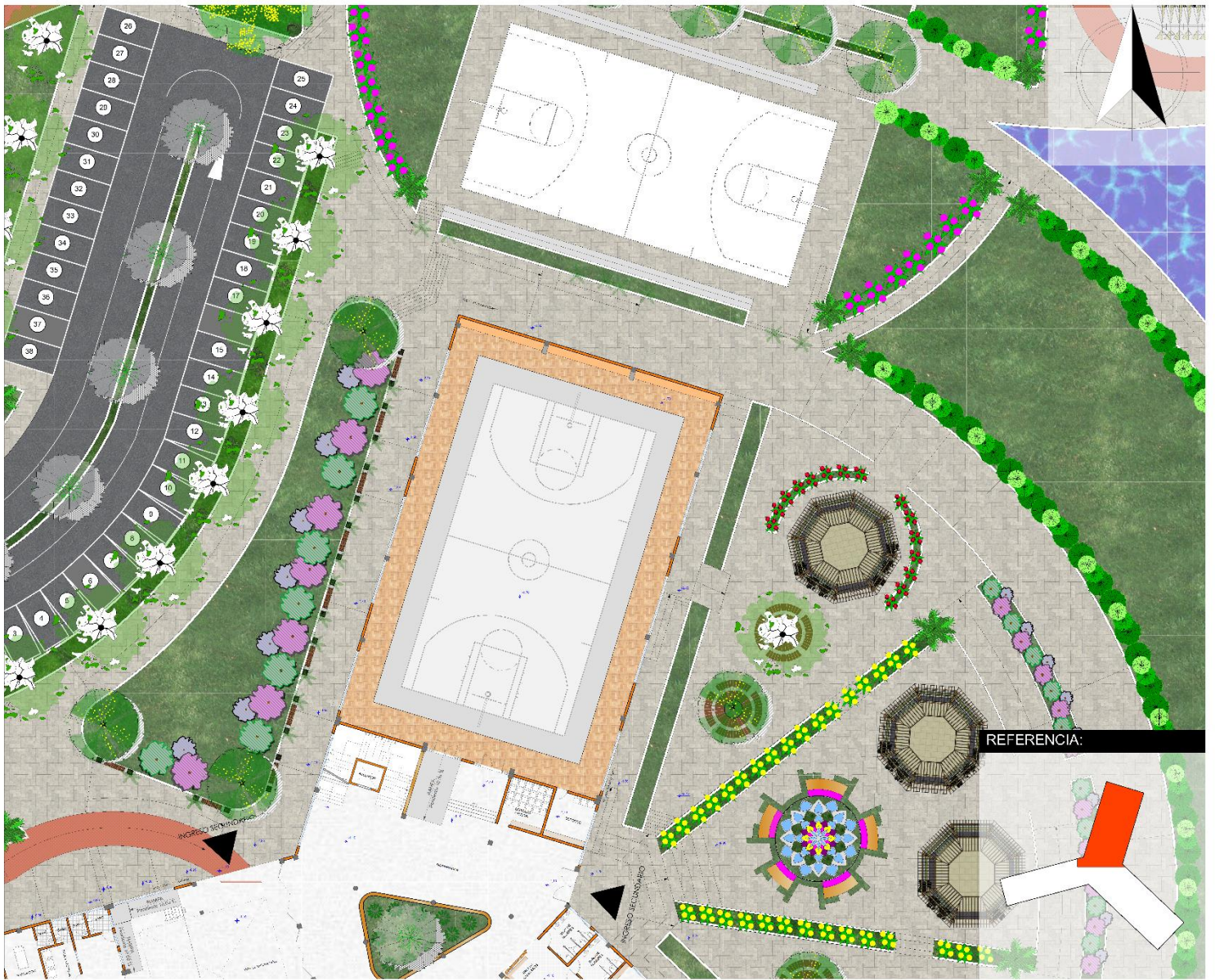

UNIVERSIDAD AUTÓNOMA JUAN  
MISAEEL SARACHO  
FACULTAD DE CIENCIAS Y TECNOLOGÍA  
CARRERA DE ARQUITECTURA Y URBANISMO

**LAMINA: 13/50**

**PROYECTO DE GRADO**

” CENTRO DE FORTALECIMIENTO FÍSICO Y REHABILITACIÓN PARA LA VILLA OLÍMPICA  
DEPARTAMENTAL DE TARIJA”

POSTULANTE: YESSICA HELEN SEGOVIA COLODRO / DOCENTE GUÍA: ARQ. CARLOS A. DE LA SERNA ULLOA

CARAC : PLANO PLANTA BAJA AMOBLADO

**ESC. 1:100**

” CENTRO DE FORTALECIMIENTO FÍSICO Y REHABILITACIÓN  
PARA LA VILLA OLÍMPICA DEPARTAMENTAL  
DE TARIJA”



UNIVERSIDAD AUTÓNOMA JUAN  
MISAEEL SARACHO  
FACULTAD DE CIENCIAS Y TECNOLOGÍA  
CARRERA DE ARQUITECTURA Y URBANISMO

**PROYECTO DE GRADO**

” CENTRO DE FORTALECIMIENTO FÍSICO Y REHABILITACIÓN PARA LA VILLA OLÍMPICA  
DEPARTAMENTAL DE TARIJA”

POSTULANTE: YESSICA HELEN SEGOVIA COLODRO    DOCENTE GUÍA: ARQ. CARLOS A. DE LA SERNA ULLOA

**LAMINA: 14/50**

**CARAC : PLANO PLANTA BAJA AMOBLADO**

**ESC. 1:100**

” CENTRO DE FORTALECIMIENTO FÍSICO Y REHABILITACIÓN  
PARA LA VILLA OLÍMPICA DEPARTAMENTAL  
DE TARIJA”



UNIVERSIDAD AUTÓNOMA JUAN  
MISAEI SARACHO  
FACULTAD DE CIENCIAS Y TECNOLOGÍA  
CARRERA DE ARQUITECTURA Y URBANISMO

**PROYECTO DE GRADO**

” CENTRO DE FORTALECIMIENTO FÍSICO Y REHABILITACIÓN PARA LA VILLA OLÍMPICA  
DEPARTAMENTAL DE TARIJA”

POSTULANTE: YESSICA HELEN SEGOVIA COLODRO / DOCENTE GUÍA: ARQ. CARLOS A. DE LA SERNA ULLOA

**LAMINA: 15/50**

**CARAC : PRIMER PISO AMOBLADO**

**ESC. 1:100**

” CENTRO DE FORTALECIMIENTO FÍSICO Y REHABILITACIÓN  
PARA LA VILLA OLÍMPICA DEPARTAMENTAL  
DE TARIJA”

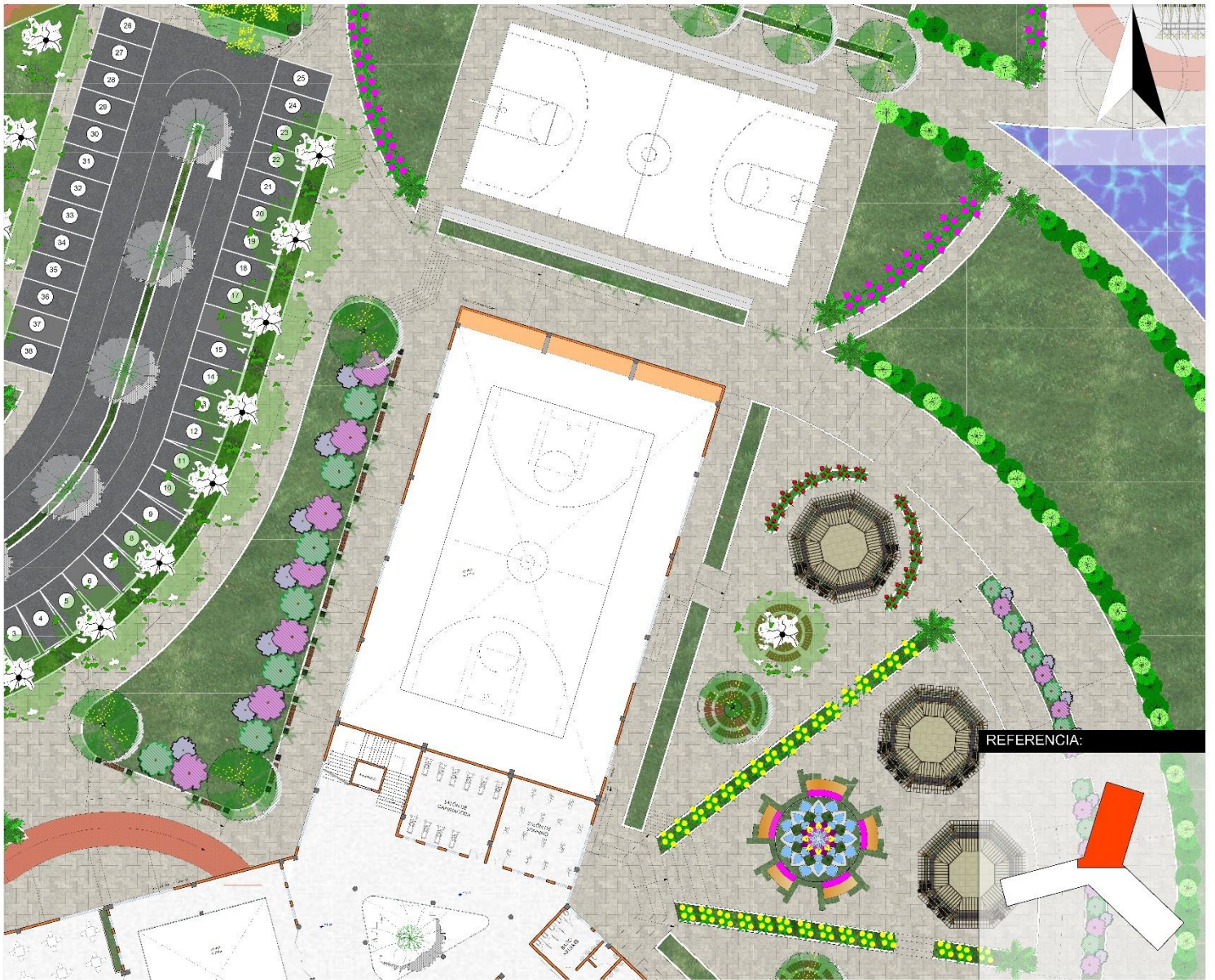

UNIVERSIDAD AUTÓNOMA JUAN  
MISAEI SARACHO  
FACULTAD DE CIENCIAS Y TECNOLOGÍA  
CARRERA DE ARQUITECTURA Y URBANISMO

**LAMINA: 16/50**

**PROYECTO DE GRADO**

” CENTRO DE FORTALECIMIENTO FÍSICO Y REHABILITACIÓN PARA LA VILLA OLÍMPICA  
DEPARTAMENTAL DE TARIJA”

POSTULANTE: YESSICA HELEN SEGOVIA COLODRO / DOCENTE GUÍA: ARQ. CARLOS A. DE LA SERNA ULLOA

**CARAC : PRIMER PISO AMOBLADO**

**ESC. 1:100**

” CENTRO DE FORTALECIMIENTO FÍSICO Y REHABILITACIÓN  
PARA LA VILLA OLÍMPICA DEPARTAMENTAL  
DE TARIJA”



UNIVERSIDAD AUTÓNOMA JUAN  
MISAEI SARACHO  
FACULTAD DE CIENCIAS Y TECNOLOGÍA  
CARRERA DE ARQUITECTURA Y URBANISMO

## PROYECTO DE GRADO

” CENTRO DE FORTALECIMIENTO FÍSICO Y REHABILITACIÓN PARA LA VILLA OLÍMPICA  
DEPARTAMENTAL DE TARIJA”

POSTULANTE: YESSICA HELEN SEGOVIA COLODRO / DOCENTE GUÍA: ARQ. CARLOS A. DE LA SERNA ULLOA

LAMINA: 17/50

CARAC : PRIMER PISO AMOBLADO

ESC. 1:100



” CENTRO DE FORTALECIMIENTO FÍSICO Y REHABILITACIÓN  
PARA LA VILLA OLÍMPICA DEPARTAMENTAL  
DE TARIJA”



UNIVERSIDAD AUTÓNOMA JUAN  
MISAEI SARACHO  
FACULTAD DE CIENCIAS Y TECNOLOGÍA  
CARRERA DE ARQUITECTURA Y URBANISMO

**PROYECTO DE GRADO**

” CENTRO DE FORTALECIMIENTO FÍSICO Y REHABILITACIÓN PARA LA VILLA OLÍMPICA  
DEPARTAMENTAL DE TARIJA”

POSTULANTE: YESSICA HELEN SEGOVIA COLODRO / DOCENTE GUÍA: ARQ. CARLOS A. DE LA SERNA ULLOA

**LAMINA: 18/50**

**CARAC : SEGUNDO PISO AMOBLADO**

**ESC. 1:100**

” CENTRO DE FORTALECIMIENTO FÍSICO Y REHABILITACIÓN  
PARA LA VILLA OLÍMPICA DEPARTAMENTAL  
DE TARIJA”



UNIVERSIDAD AUTONOMA JUAN  
MISAEI SARACHO  
FACULTAD DE CIENCIAS Y TECNOLOGIA  
CARRERA DE ARQUITECTURA Y URBANISMO

**PROYECTO DE GRADO**

” CENTRO DE FORTALECIMIENTO FISICO Y REHABILITACIÓN PARA LA VILLA OLIMPICA  
DEPARTAMENTAL DE TARIJA”

POSTULANTE: YESSICA HELEN SEGOVIA COLODRO    DOCENTE GUIA : ARQ. CARLOS A. DE LA SERNA ULLOA

**LAMINA: 19/50**

**CARAC : PLANTA BAJA ACOTADO**

**ESC. 1:100**

” CENTRO DE FORTALECIMIENTO FÍSICO Y REHABILITACIÓN  
PARA LA VILLA OLÍMPICA DEPARTAMENTAL  
DE TARIJA”

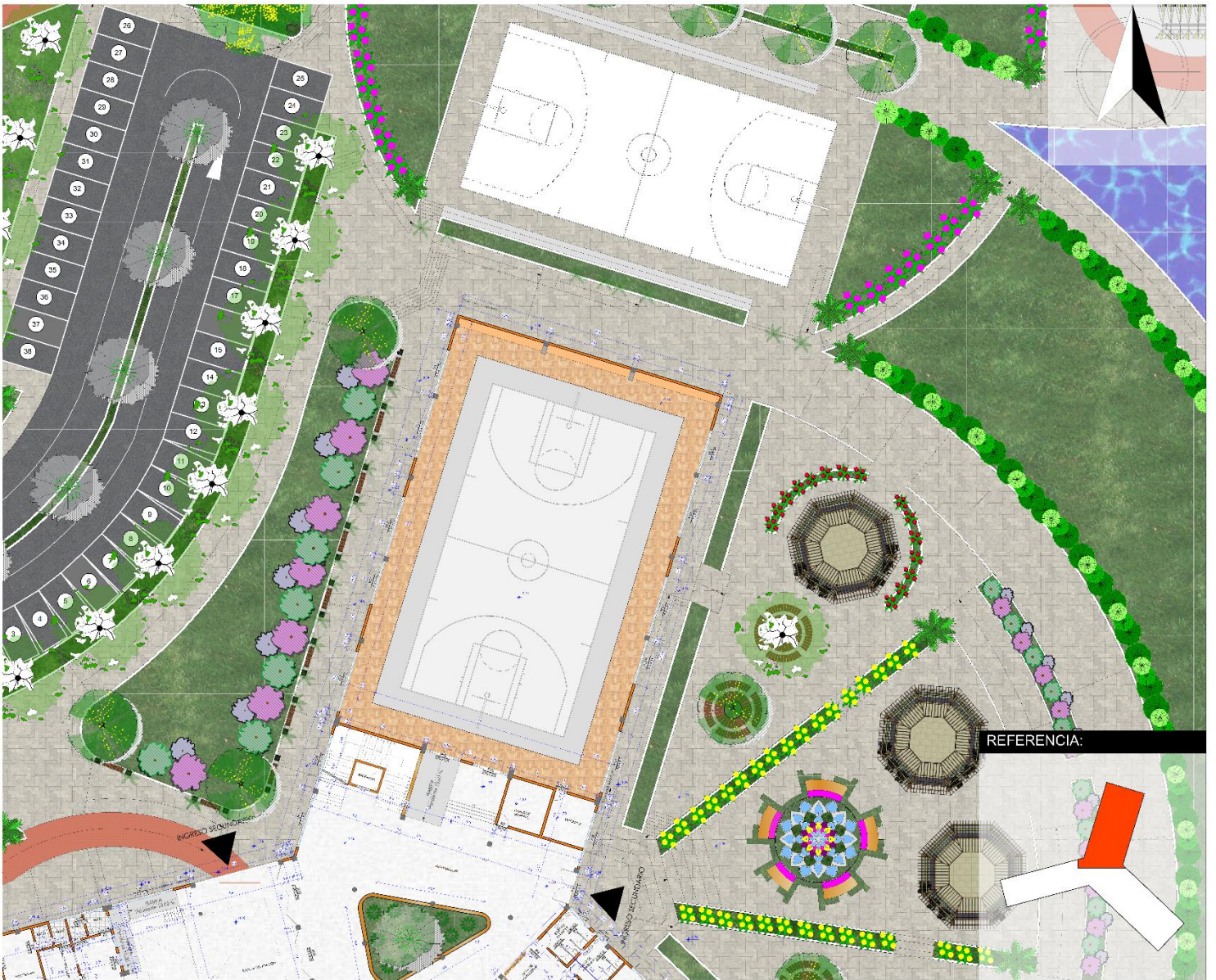

UNIVERSIDAD AUTÓNOMA JUAN  
MISAEI SARACHO  
FACULTAD DE CIENCIAS Y TECNOLOGÍA  
CARRERA DE ARQUITECTURA Y URBANISMO

**LAMINA: 20/50**

**PROYECTO DE GRADO**

” CENTRO DE FORTALECIMIENTO FÍSICO Y REHABILITACIÓN PARA LA VILLA OLÍMPICA  
DEPARTAMENTAL DE TARIJA”

POSTULANTE: YESSICA HELEN SEGOVIA COLODRO / DOCENTE GUÍA: ARQ. CARLOS A. DE LA SERNA ULLOA

CARAC : PLANTA BAJA ACOTADA

**ESC. 1:100**