











**P.A.A.**  
 PLAN DE ADMINISTRACIÓN  
 ESCUELA 1103

**15**  
 PLANTA

PROYECTO: PLAN DE ADMINISTRACIÓN DE LA ESCUELA 1103  
 UBICACIÓN: CALLE 1103, BOGOTÁ, COLOMBIA  
 AUTOR: LUIS ALBERTO GONZÁLEZ GONZÁLEZ  
 INSTITUCIÓN: INSTITUCIÓN EDUCATIVA ESCUELA 1103  
 FECHA: 2024

REGISTRO DE LA ESCUELA 1103  
 BOGOTÁ, COLOMBIA  
 2024

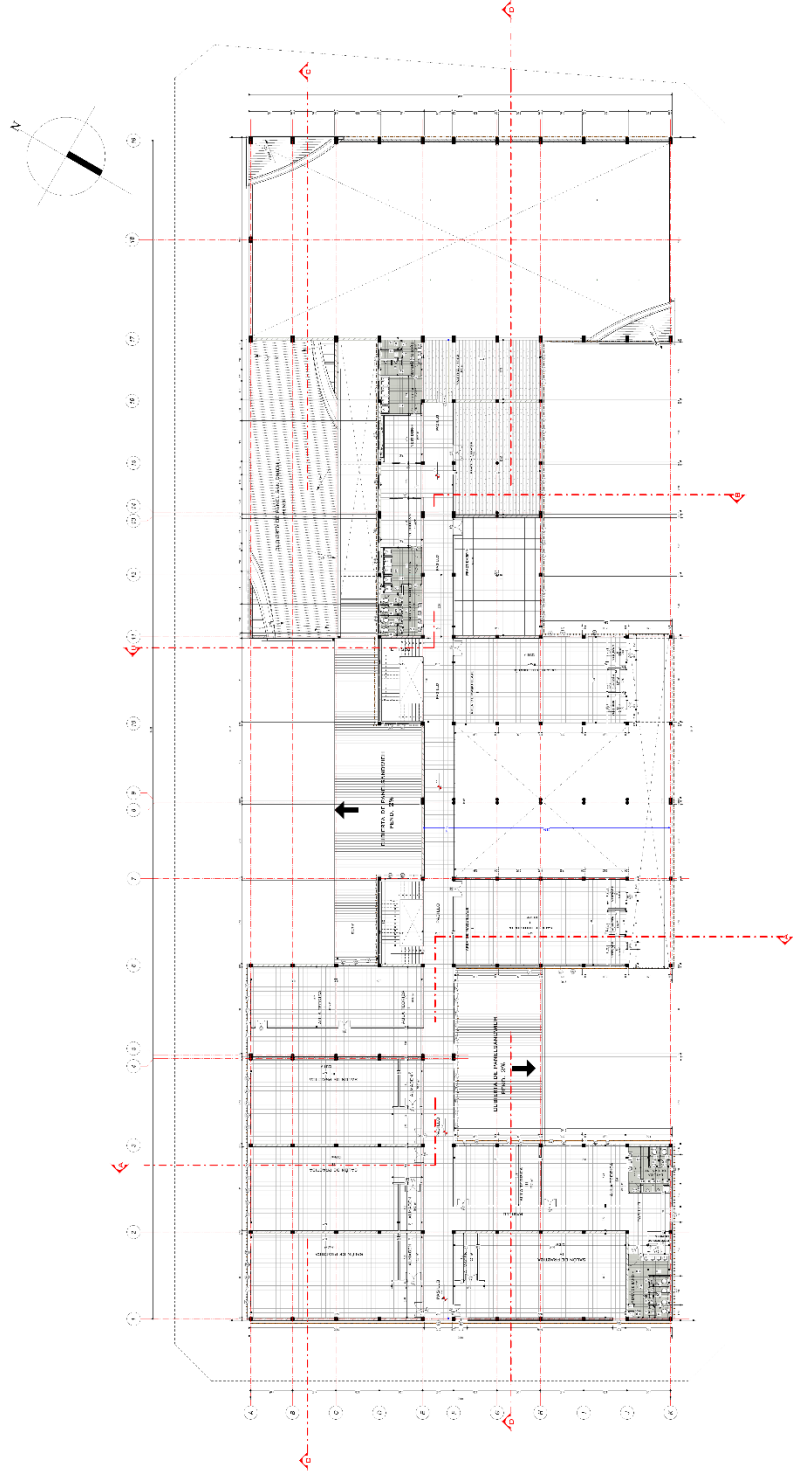







**P.F.**  
 PLANO - FACHADAS  
 ESC. 1: 1/200

20  
 0 5 10 15 20  
 METROS

CONTENIDO:  
 - PLANO DE LAS FACHADAS LATERALES NOR-OCCIDENTAL Y NOR-ORIENTAL.  
 - PLANO DE LA FACHADA PRINCIPAL NORTE.  
 - PLANO DE LA FACHADA LATERAL NOR-ESTE.  
 - PLANO DE LA FACHADA LATERAL NOR-OCCIDENTAL.  
 - PLANO DE LA FACHADA POSTERIOR SUR.

PROYECTADA POR:  
 MICHELLE SOLEDAD CASTILLO ALMAZAN  
 ARQUITECTA

PROYECTADA PARA:  
 INSTITUTO DE EDUCACION SUPERIOR DE TAMPICO  
 TAMPICO, TAMAULIPUS  
 MEXICO



FACHADA LATERAL NOR-ESTE



FACHADA PRINCIPAL NORTE



FACHADA LATERAL NOR-OESTE

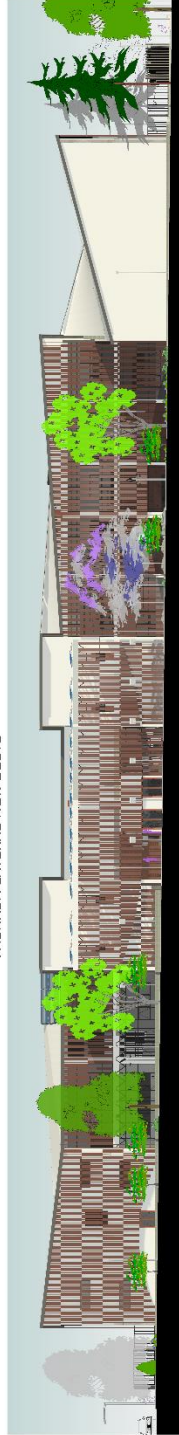

FACHADA POSTERIOR SUR



