

PLANOS

- Plano macro: Plano de Zonificación propuesta, elaborado por estudiantes que conformaron el laboratorio real

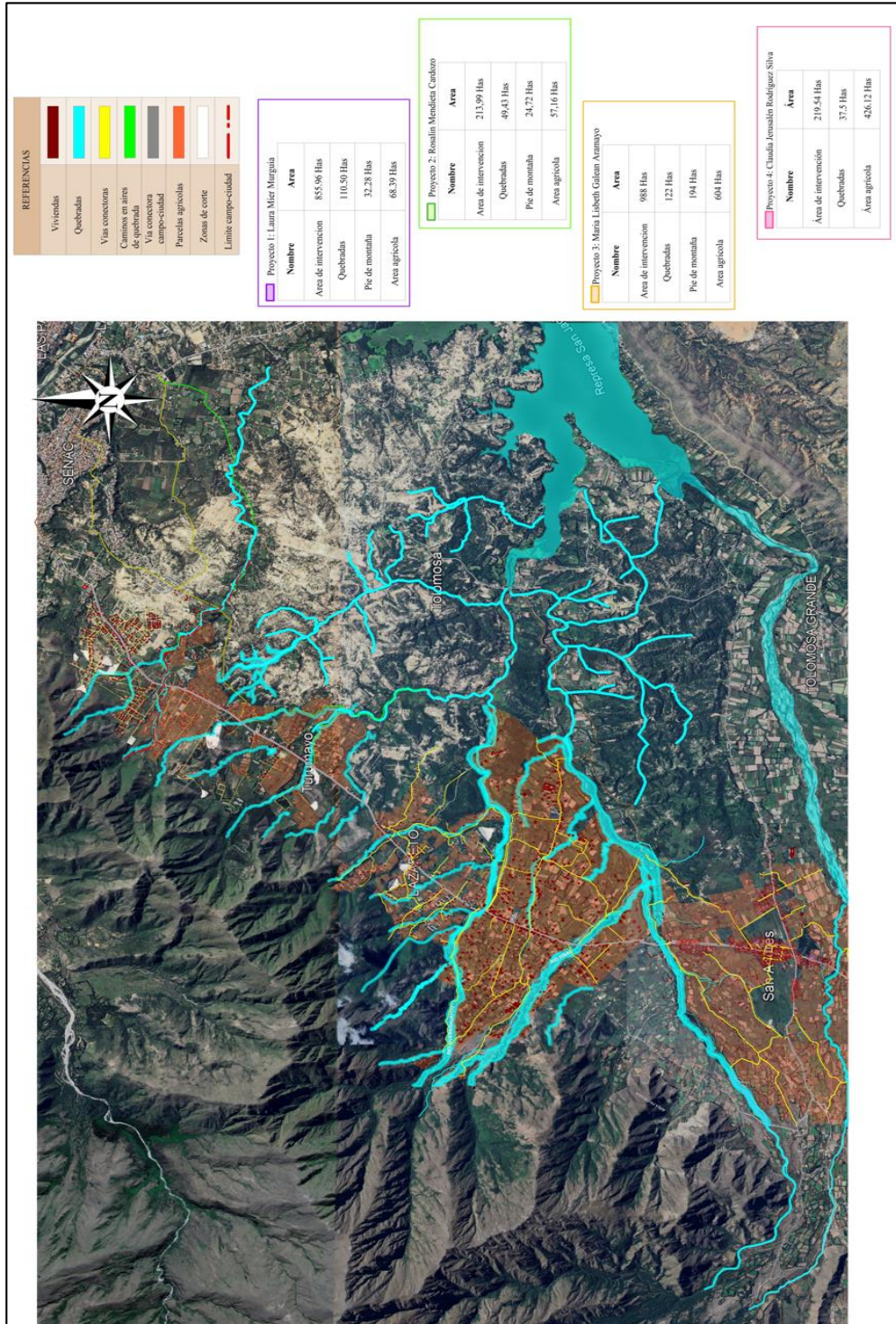

– Plano de indicador de conflictos en el área de estudio

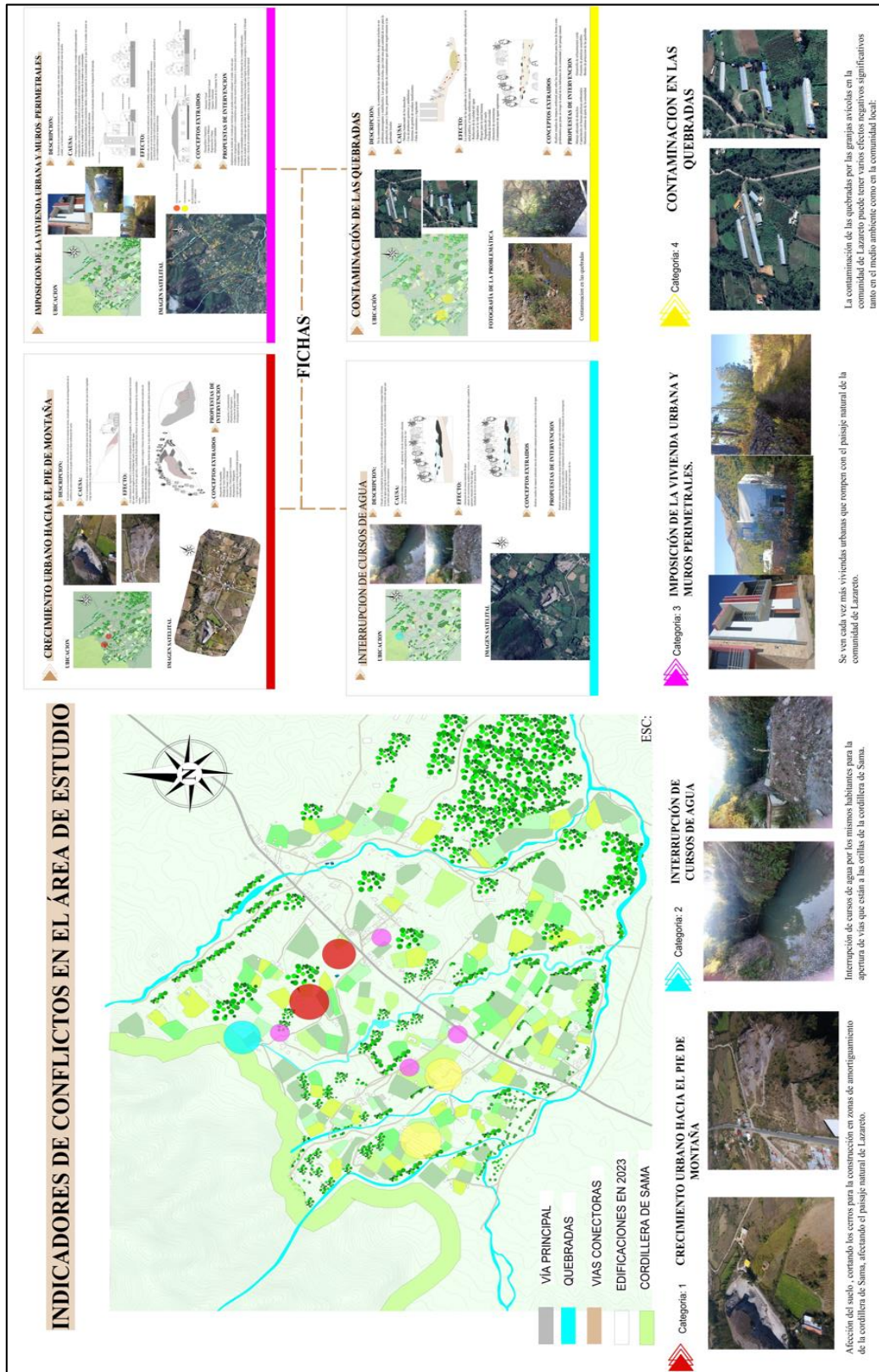

– Plano de la planimetría general del proyecto

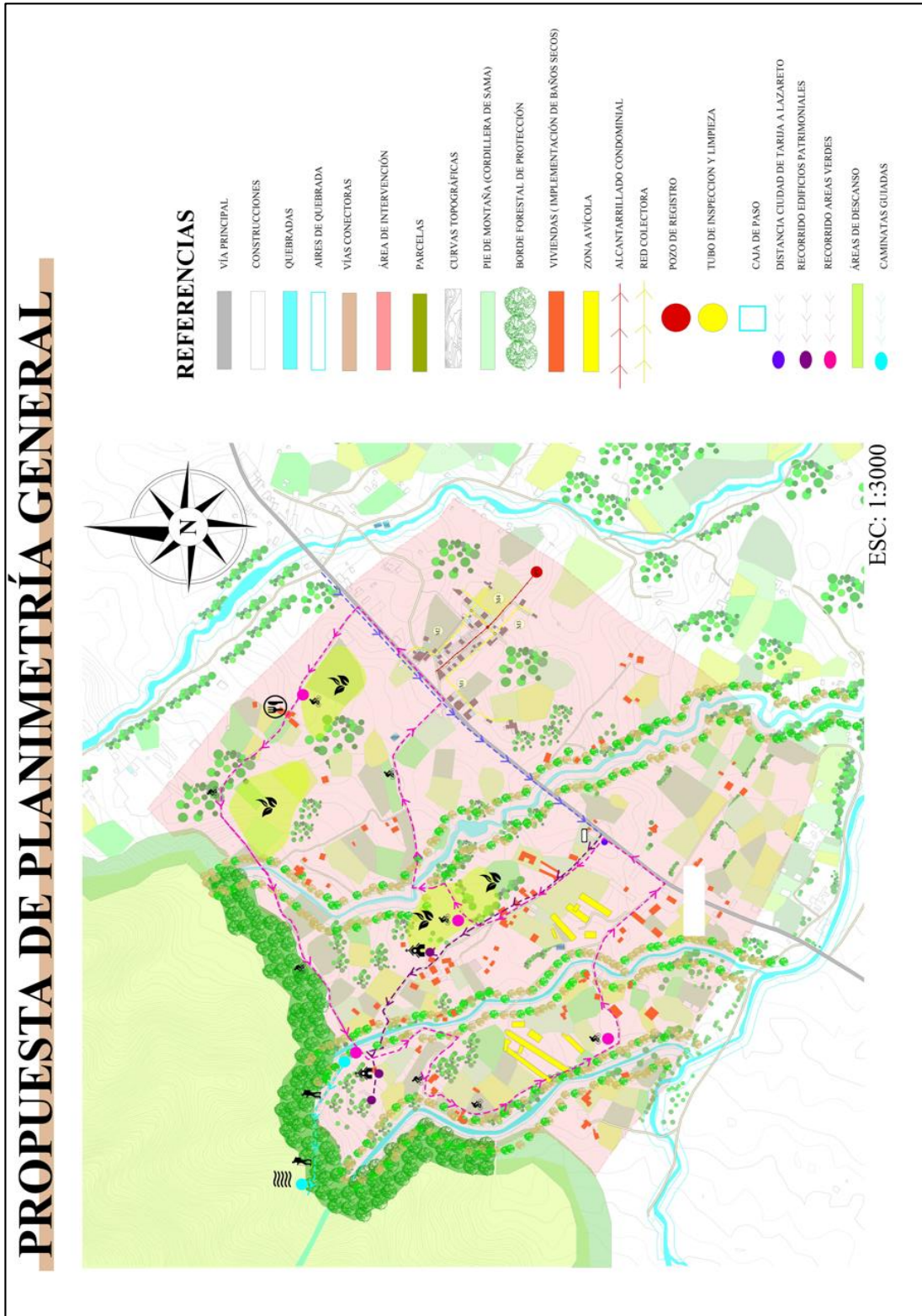

– Plano de propuesta instalaciones espaciales y/o especificaciones aplicadas al proyecto

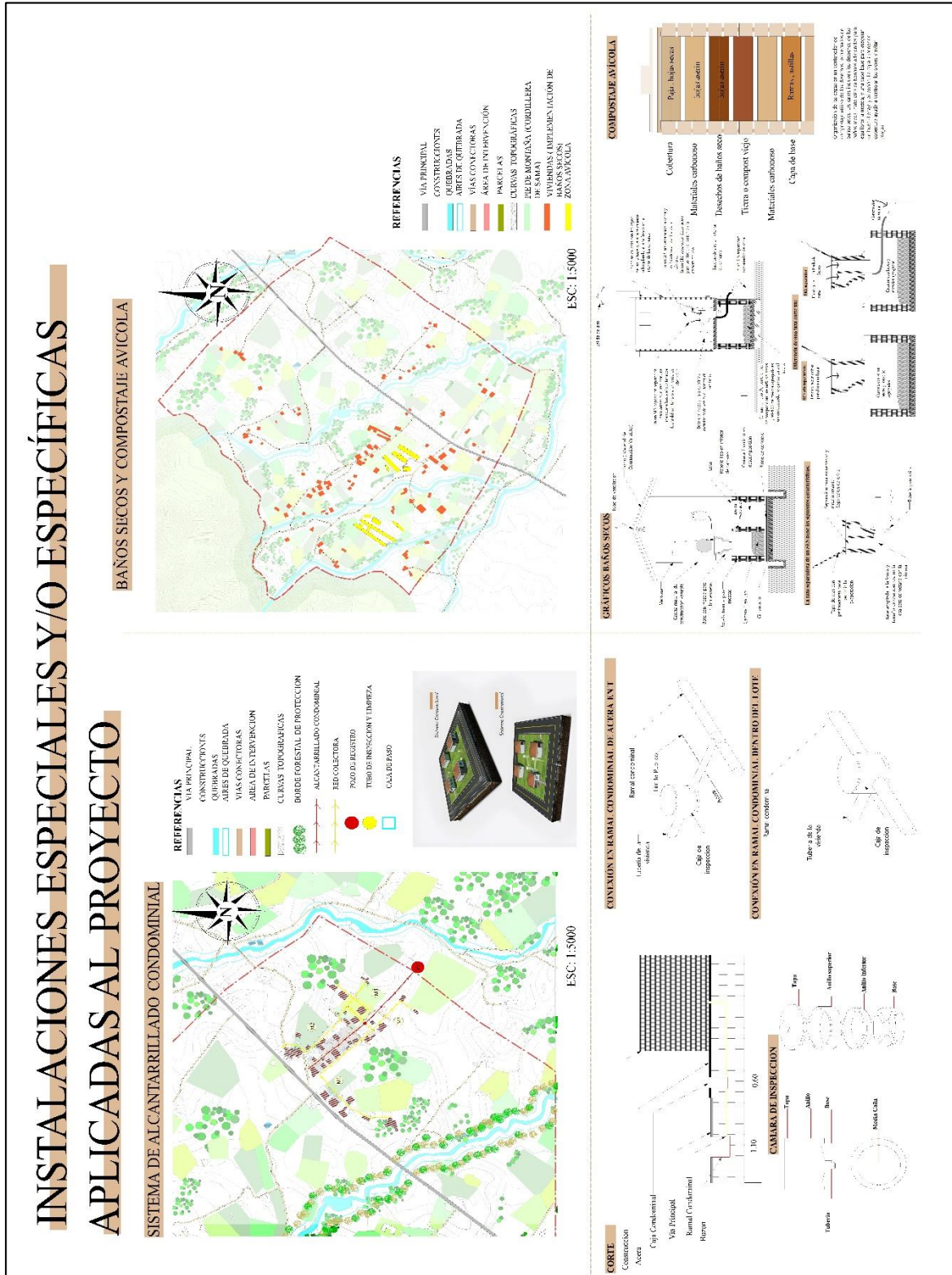

- Detalles construcciones según enfoque tecnológico de la propuesta y su aporte a la sostenibilidad

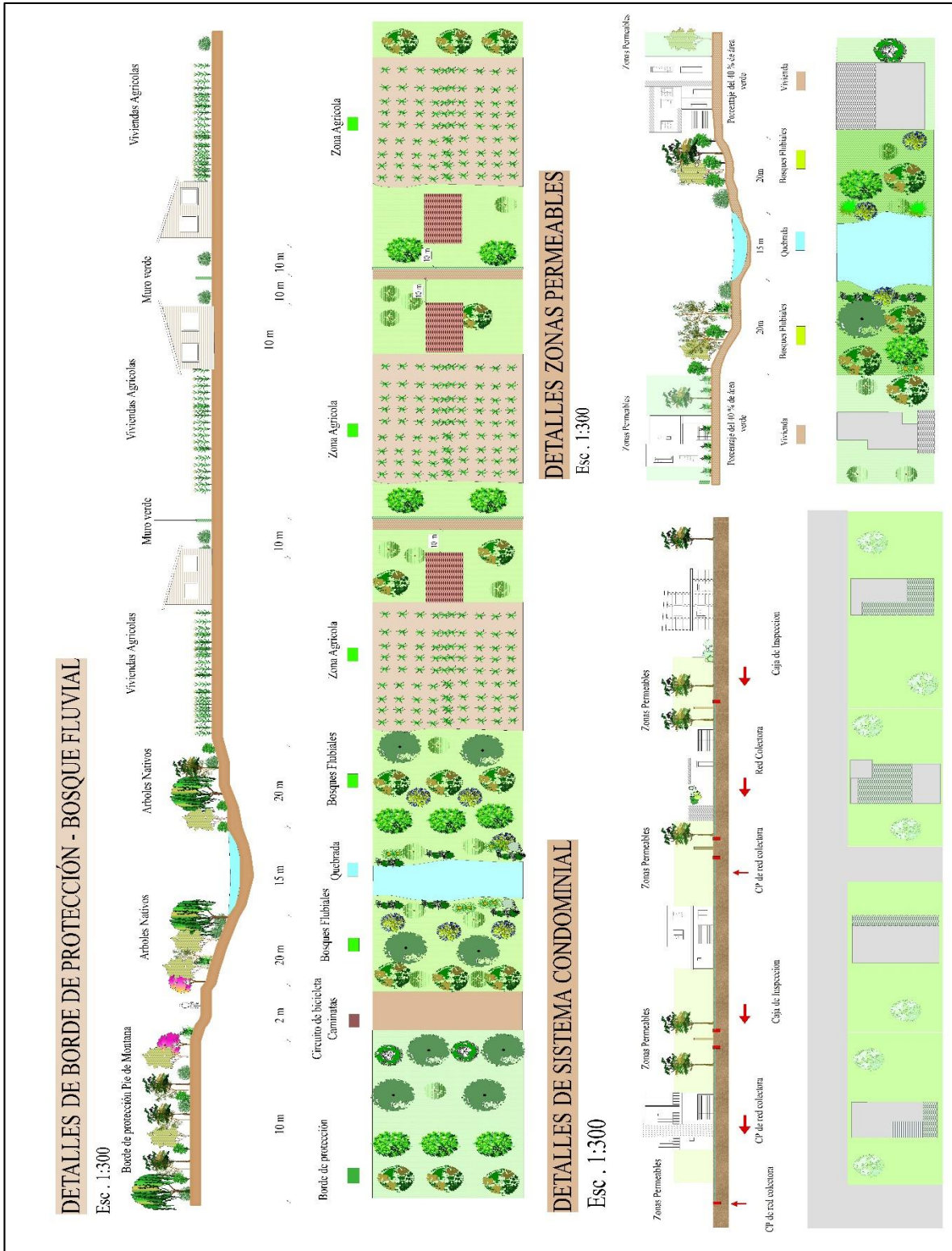

– **Imágenes 3D de Proyecto**

Vista aérea



Vistas de quebradas



Vistas Borde de protección



Vistas del Recorrido

