

# PLANOS ARQUITECTONICOS

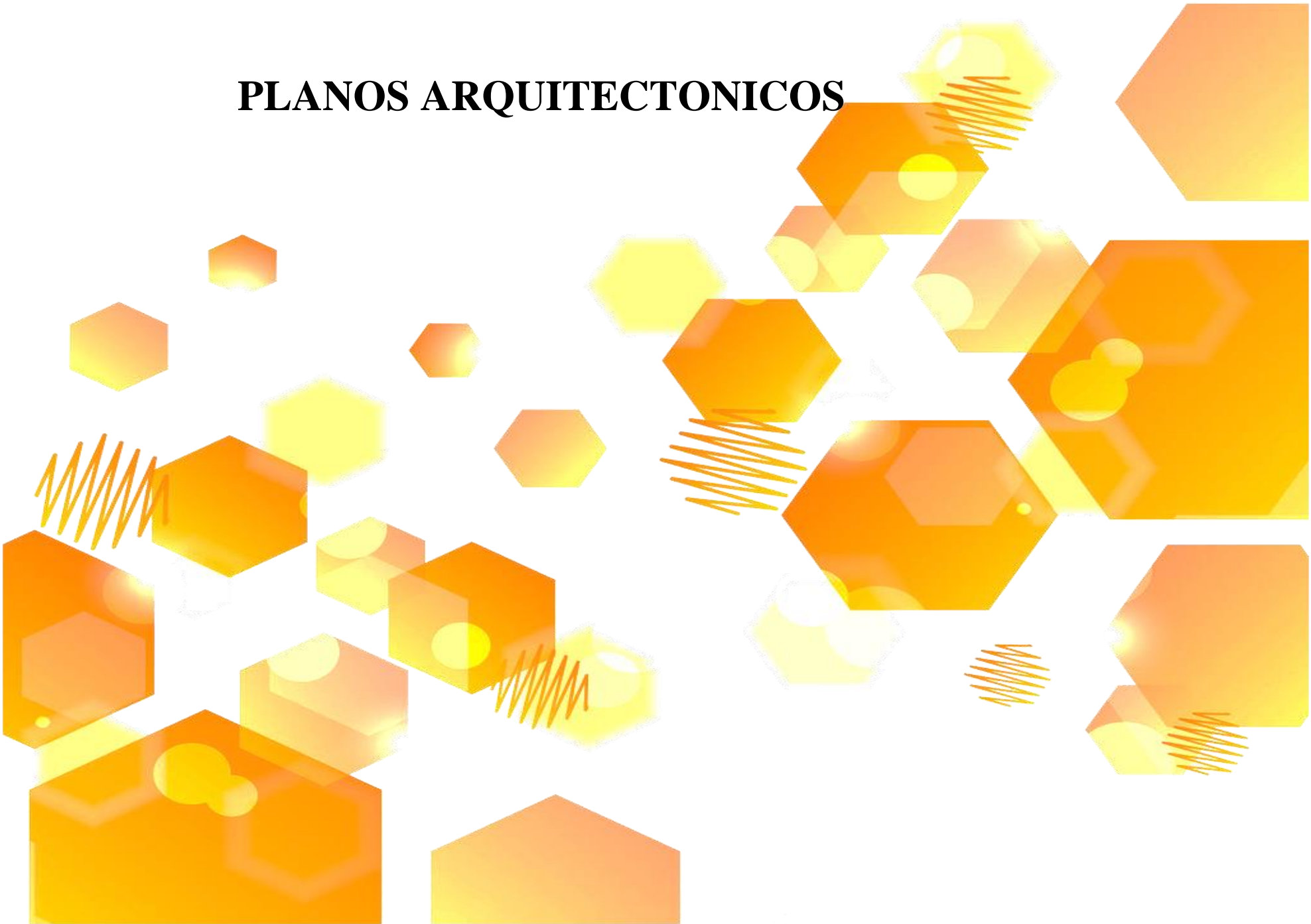



PERSPECTIVAS PAISAJISTAS PRIMAVERA



PLANO PAISAJISTICO PRIMAVERA  
ESC.: 1:500

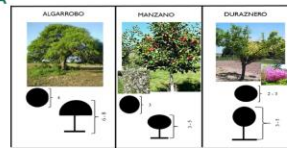

REFERENCIAS	
VEGETACION DEL SITIO	
EXISTENTE	DURAZNERO
	MANZANERO
	ALGARROBO
VEGETACION MIELIFERA	
EXISTENTE	ARBUSTO DE HORTENSIAS
	ARBOL DE HORTENSIAS
	EUCALIPTO
	VEGETACION ORNAMENTAL
PROPUESTA	ARBUSTOS
	PINO
	ALAMO NEGRO
	SAUCE
	CEIBO

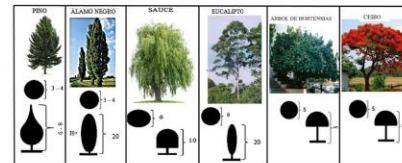

PERSPECTIVAS PAISAJISTAS PRIMAVERA



CARRERA DE ARQUITECTURA URBANISMO



DISEÑO DE UN CENTRO DE INNOVACION Y PROCESAMIENTO APICOLA EN EL MUNICIPIO DE ENTRE RIOS - PROVINCIA O'CONNOR



DOCENTE: ARQ. LUIS JAVIER SANCHEZ MORALES

ESTUDIANTE: LUMEN MAGALY VASQUEZ GARECA

GRUPO NRO. 4 AÑO 2024

PROPUESTA PAISAJISTICA

ESC.: INDICADA





PERSPECTIVAS PAISAJISTAS OTOÑO



PLANO PAISAJISTICO OTOÑO

ESC.: 1:500

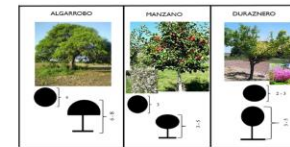

REFERENCIAS	
VEGETACION DEL SITIO	
EXISTENTE	DURAZNERO
	MANZANERO
	ALGARROBO
VEGETACION MIELIFERA	
PROPIUESTA	ARBUSTO DE HORTENSIAS
	ARBOL DE HORTENSIAS
	EUCALIPTO
	ARBUSTO
	PINO
ALAMO	
SAUCE	
CEIBO	

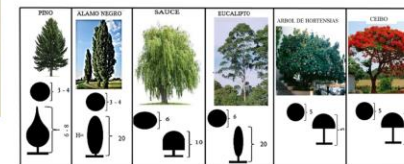

PERSPECTIVAS PAISAJISTAS OTOÑO







**SITIO Y TECHOS**  
ESC.: 1:350

CARRERA DE  
ARQUITECTURA  
URBANISMO



DISEÑO DE UN  
CENTRO DE  
INNOVACION Y  
PROCESAMIENTO  
APICOLA  
EN EL MUNICIPIO  
DE ENTRE RIOS -  
PROVINCIA  
O'CONNOR



DOCENTE: ARQ. LUIS  
JAVIER SANCHEZ  
MORALES

ESTUDIANTE:  
LUMEN MAGALY  
VASQUEZ GARECA

GRUPO NRO. 4  
AÑO 2024

**SITIO Y  
TECHOS**

ESC.: INDICADA



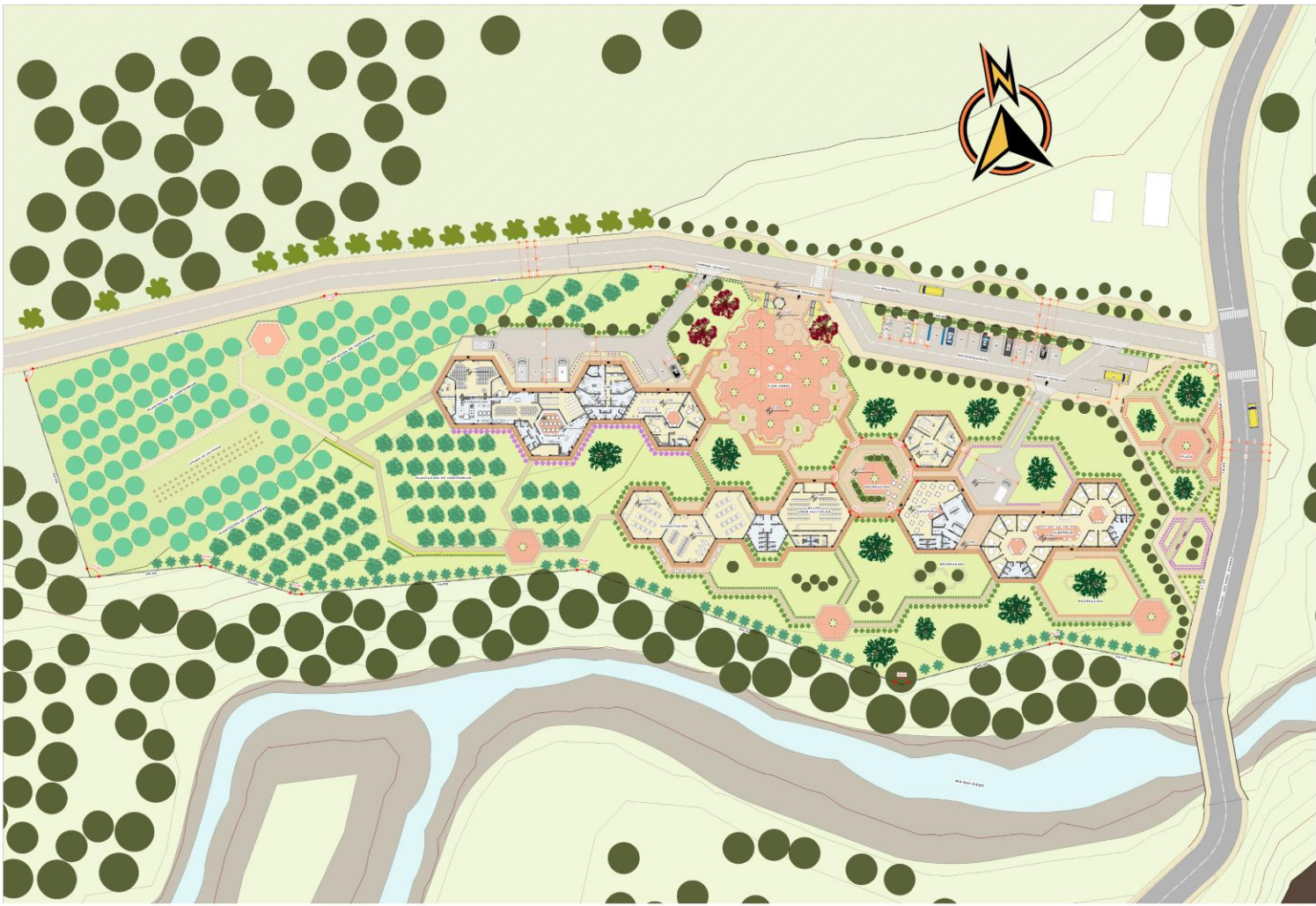

PLANIMETRIA GENERAL  
ESC.: 1:350

CARRERA DE  
ARQUITECTURA  
URBANISMO



DISEÑO DE UN  
CENTRO DE  
INNOVACION Y  
PROCESAMIENTO  
APICOLA  
EN EL MUNICIPIO  
DE ENTRE RIOS -  
PROVINCIA  
O'CONNOR



DOCENTE: ARQ. LUIS  
JAVIER SANCHEZ  
MORALES

ESTUDIANTE:  
LUMEN MAGALY  
VASQUEZ GARECA

GRUPO NRO. 4  
AÑO 2024

**PLANIMETRIA  
GENERAL**

ESC.: INDICADA

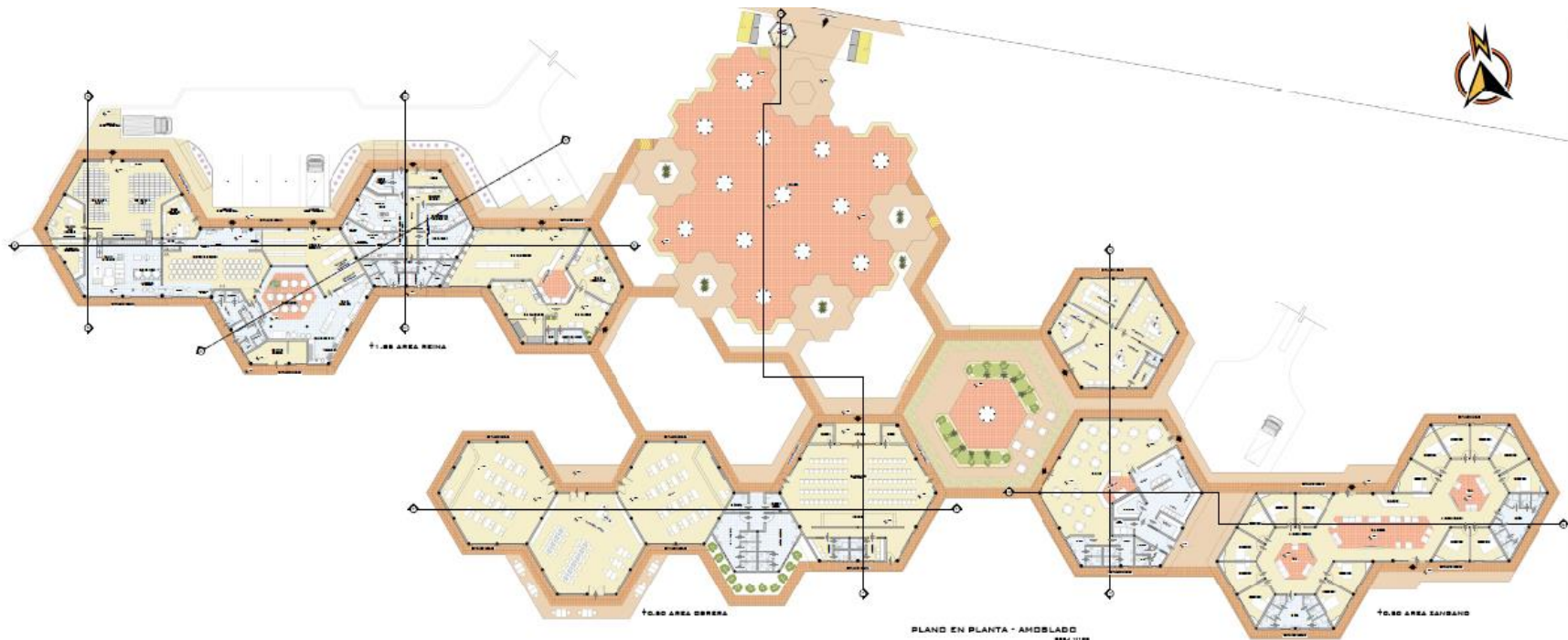

PLANO EN PLANTA - AMPLIADO  
 ESCALA 1:100



UNIVERSIDAD POLITÉCNICA DEL  
 PUEBLO VARELA

CARRERA DE  
 ARQUITECTURA  
 URBANISMO

UNIVERSIDAD POLITÉCNICA  
 DEL PUEBLO VARELA

DISEÑO DE UN  
 CENTRO DE  
 INNOVACION Y  
 PROCESAMIENTO  
 APICOLA EN EL MUNICIPIO  
 DE ENTRE RIOS -  
 PROVINCIA  
 OCONNOR

DOCENTE: ARQ. LUIS  
 JAVIER GARCHEZ  
 PORALES

ESTUDIANTE:  
 LILIANA PAGADY  
 VASQUEZ GARCIA

GRUPO NRO. 4  
 AÑO 2024

**PLANTAS**

ESC. 1:100

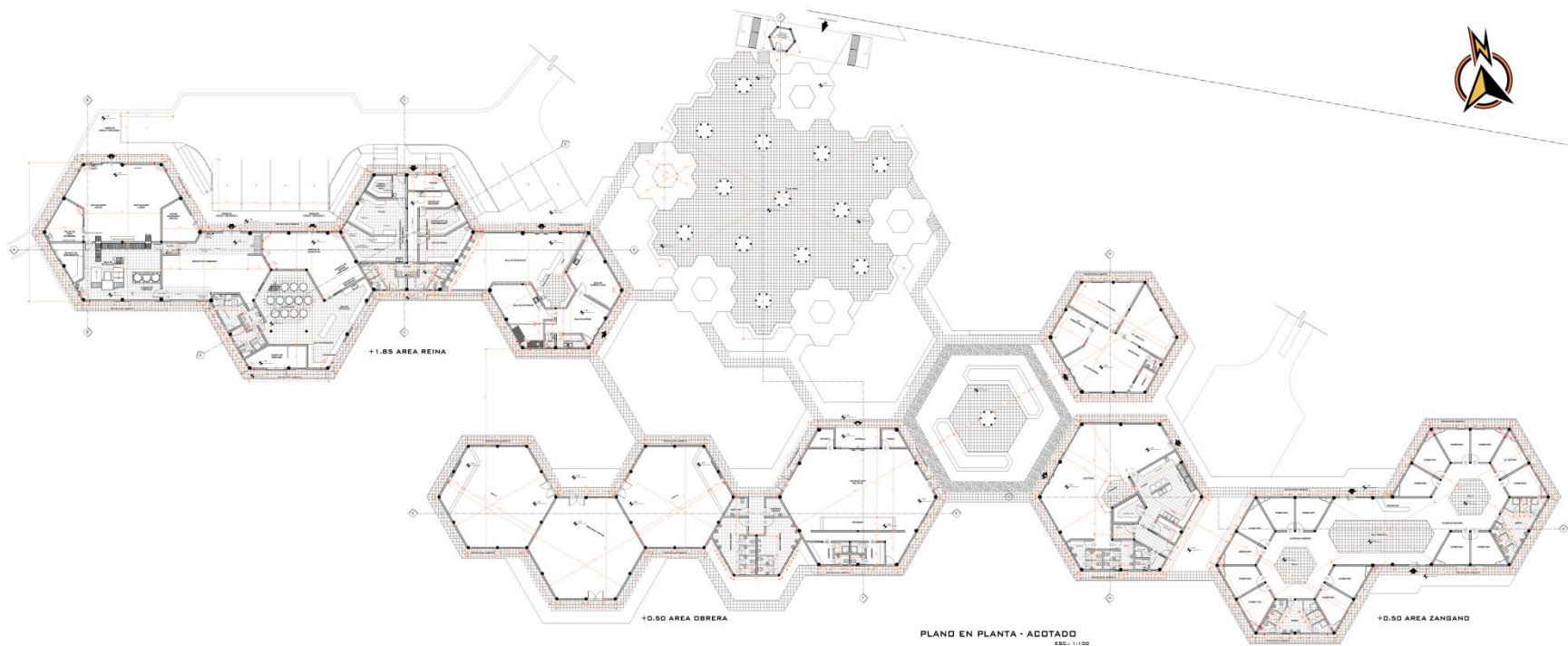

UNIVERSIDAD  
AUTONOMA LEON  
PIHEL MARQUEZ

CARRERA DE  
ARQUITECTURA  
URBANISMO

AREA DE PROYECTO

DISEÑO DE UN  
CENTRO DE  
INNOVACION Y  
PROCESAMIENTO  
APICOLA  
EN EL MUNICIPIO  
DE ENTRE RIOS -  
PROVINCIA  
OCONNOR

DOCENTE: ARQ. LUIS  
JAVIER SANCHEZ  
MORALES

ESTUDIANTE:  
LUPEN MAGALY  
VASQUEZ GARCIA

GRUPO NRO. 4  
AÑO 2024

**PLANTAS**

ESC.: 1:100



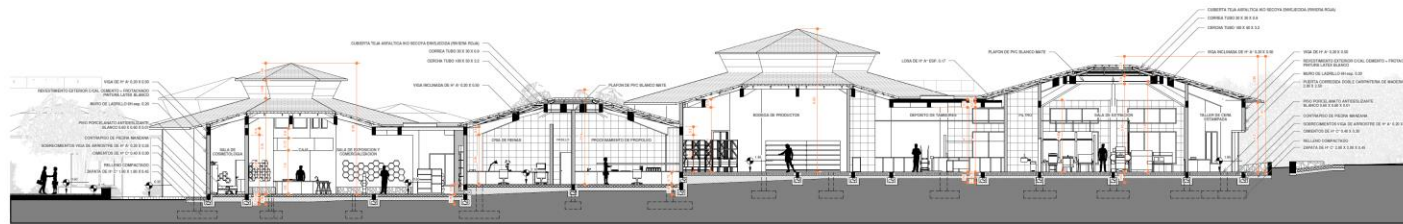

AREA REINA - CORTE LONGITUDINAL A' - A''  
ESC.: 1:100

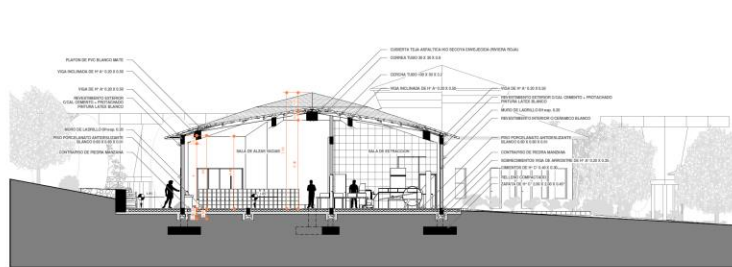

AREA REINA - CORTE TRANSVERSAL B' - B''  
ESC.: 1:100

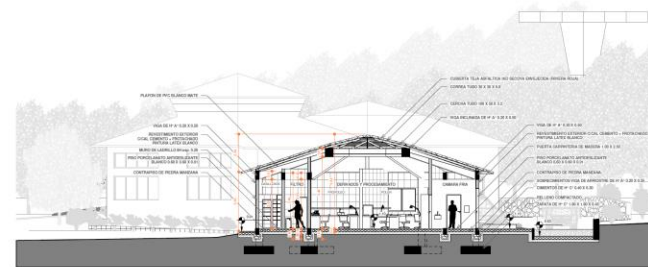

AREA REINA - CORTE TRANSVERSAL C' - C''  
ESC.: 1:100

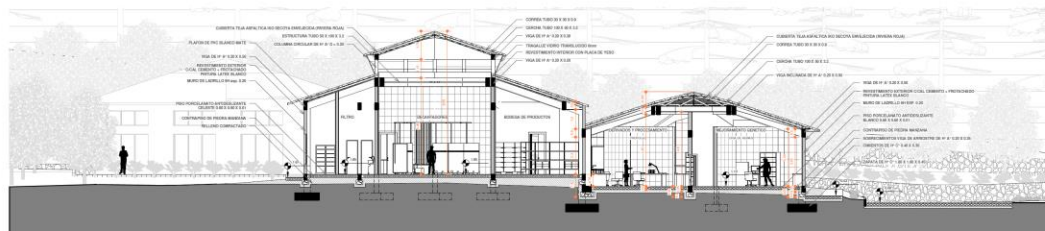

AREA REINA - CORTE DIAGONAL D' - D''  
ESC.: 1:100

CARRERA DE  
ARQUITECTURA  
URBANISMO



DISEÑO DE UN  
CENTRO DE  
INNOVACION Y  
PROCESAMIENTO  
APICOLA  
EN EL MUNICIPIO  
DE ENTRE RIOS -  
PROVINCIA  
OCONNOR



DOCENTE: ARQ. LUIS  
JAVIER SANCHEZ  
MORALES

ESTUDIANTE:  
LUMEN MAGALY  
VASQUEZ GARECA

GRUPO NRO. 4  
AÑO 2024

**CORTES**

ESC.: 1:100



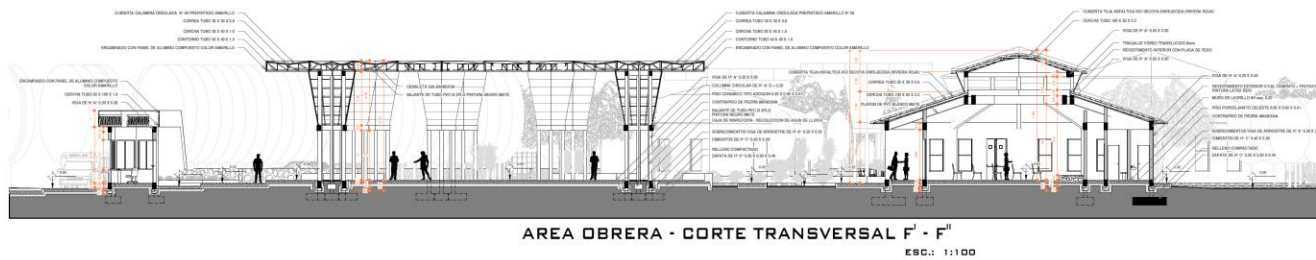
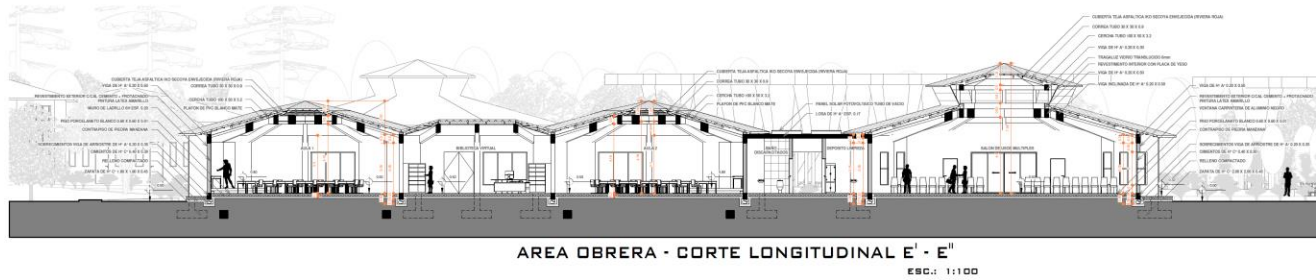



**AREA ZANGANO - FACHADA NORTE**

ESC.: 1:100



**INGRESO PRINCIPAL - FACHADA NORTE**

ESC.: 1:100



**AREA REINA - FACHADA NORTE**

ESC.: 1:100



**FACHADA OESTE**

ESC.: 1:100







AREA REINA - FACHADA SUR  
ESC.: 1:100



AREA OBRERA - FACHADA SUR  
ESC.: 1:100



AREA ZANGANO - FACHADA SUR  
ESC.: 1:100



FACHADA ESTE  
ESC.: 1:100



CARRERA DE  
ARQUITECTURA  
URBANISMO



DISEÑO DE UN  
CENTRO DE  
INNOVACION Y  
PROCESAMIENTO  
APICOLA  
EN EL MUNICIPIO  
DE ENTRE RIOS -  
PROVINCIA  
OCONNOR



DOCENTE: ARQ. LUIS  
JAVIER SANCHEZ  
MORALES

ESTUDIANTE:  
LUMEN MAGALY  
VASQUEZ GARECA

GRUPO NRO. 4  
AÑO 2024

**FACHADAS**

ESC.: 1:100



**BIBLIOTECA VIRTUAL**



**SALA COMUN - ALBERGUE**



**AULA - CAPACITACION**



**DORMITORIO - ALBERGUE**



**RECEPCION CAFETERIA**



**SALA DE ESPERA - ADMINISTRACION**



**SALA DE EXPOSICION APICOLA**



**TALLER DE CERA ESTAMPADA**



**EXTRACCION DE MIEL**



**DEPOSITO DE TAMBORES**



**LABORATORIO DE POLEN - PROCESAMIENTO**



**RECEPCION DE MUESTRAS LABORATORIOS**

**P  
E  
R  
S  
P  
E  
C  
T  
I  
V  
A  
S  
  
I  
N  
T  
E  
R  
I  
O  
R  
E  
S**



**CARRERA DE  
ARQUITECTURA  
URBANISMO**



**DISEÑO DE UN  
CENTRO DE  
INNOVACION Y  
PROCESAMIENTO  
APICOLA  
EN EL MUNICIPIO  
DE ENTRE RIOS -  
PROVINCIA  
OCONNOR**



**DOCENTE: ARQ. LUIS  
JAVIER SANCHEZ  
MORALES**

**ESTUDIANTE:  
LUMEN MAGALY  
VASQUEZ GARECA**

**GRUPO NRO. 4  
AÑO 2024**

**PERSPECTIVAS**

**ESC.: INDICADA**





INGRESO PRINCIPAL



CONJUNTO FLOR ARBOL



BLOQUE APICOLA - EXTRACCION DE MIEL



BLOQUE APICOLA



VISTA AEREA EN CONJUNTO



AREA DE RECREACION



RECORRIDO EXTERIOR



BLOQUE CAPACITACION

P  
E  
R  
S  
P  
E  
C  
T  
I  
V  
A  
S  
  
E  
X  
T  
E  
R  
I  
O  
R  
E  
S



APIARIO DE COLMENAS - HORTENCIAS



BLOQUE ALBERGUE



CAFETERIA - RECREACION



BLOQUES EN CONJUNTO

CARRERA DE  
ARQUITECTURA  
URBANISMO



DISEÑO DE UN  
CENTRO DE  
INNOVACION Y  
PROCESAMIENTO  
APICOLA  
EN EL MUNICIPIO  
DE ENTRE RIOS -  
PROVINCIA  
OCONNOR



DOCENTE: ARQ. LUIS  
JAVIER SANCHEZ  
MORALES

ESTUDIANTE:  
LUMEN MAGALY  
VASQUEZ GARECA

GRUPO NRO. 4  
AÑO 2024

PERSPECTIVAS

ESC.: INDICADA

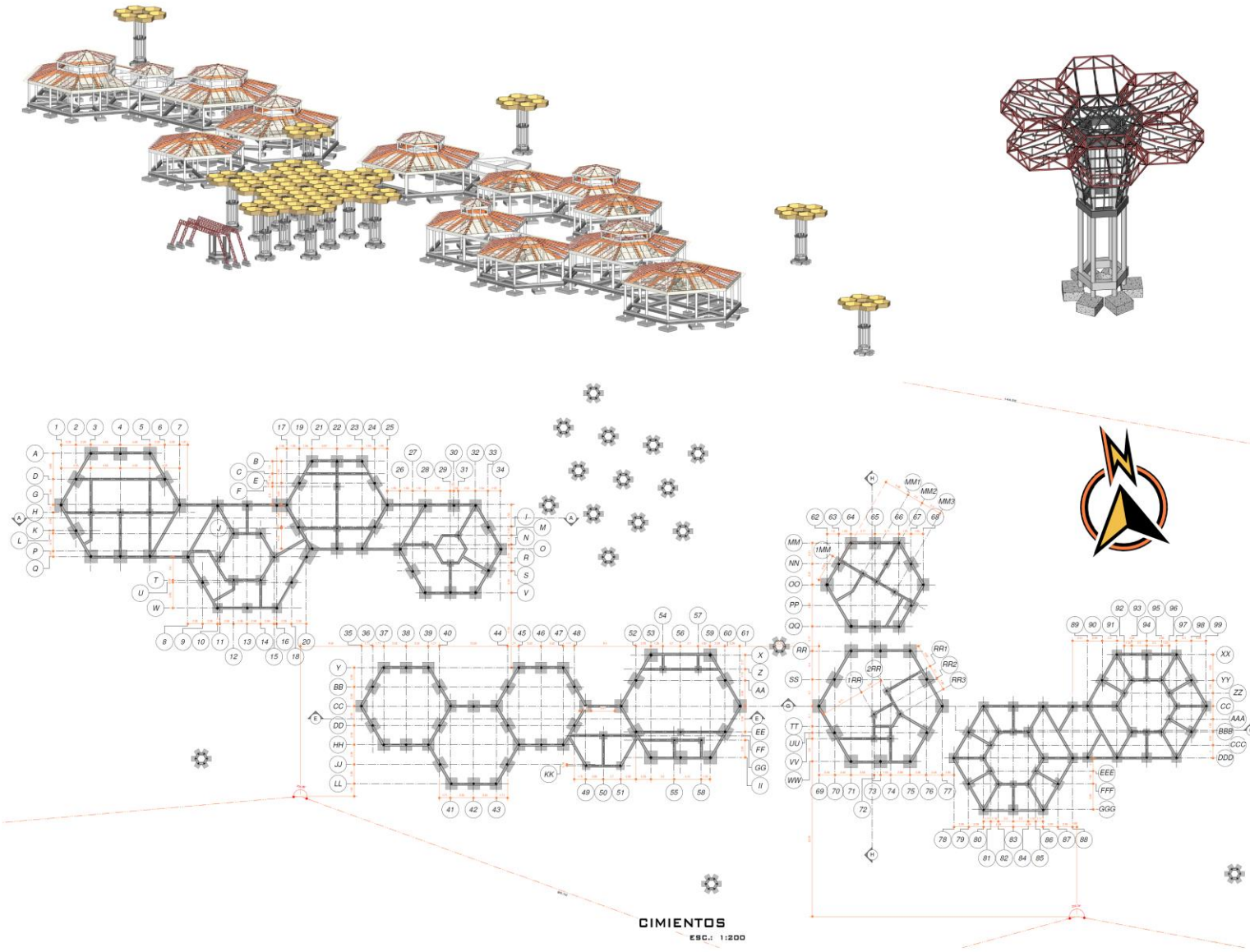





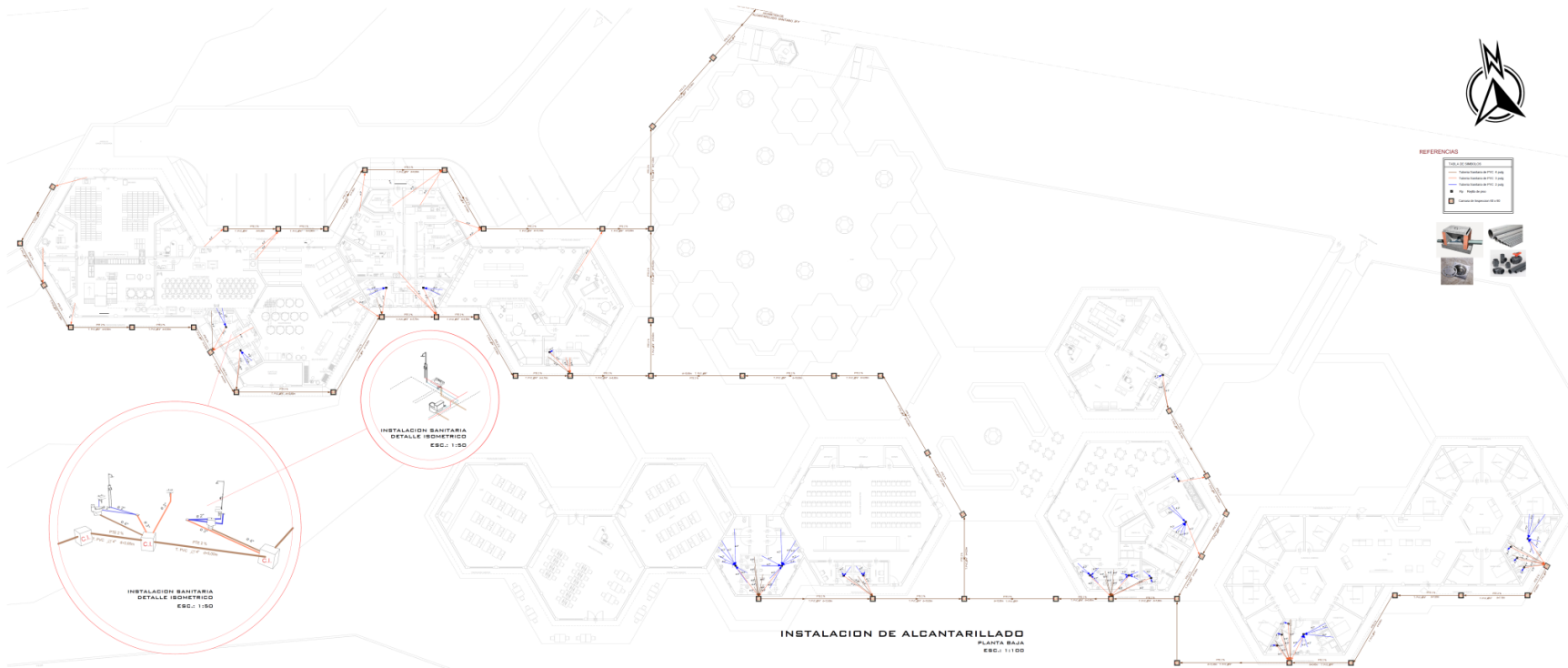

CARRERA DE ARQUITECTURA URBANISMO



DISEÑO DE UN CENTRO DE INNOVACION Y PROCESAMIENTO APLICADO EN EL MUNICIPIO DE ENTRE RIOS - PROVINCIA O'CONNOR



DOCENTE: ARQ. LUIS JAVIER SANCHEZ MORALES

ESTUDIANTE: LLENEN PAGALY VASQUEZ GABECA

GRUPO NRO. 4 AÑO 2024

INSTALACIONES SANITARIAS

ESC.: INDICADA



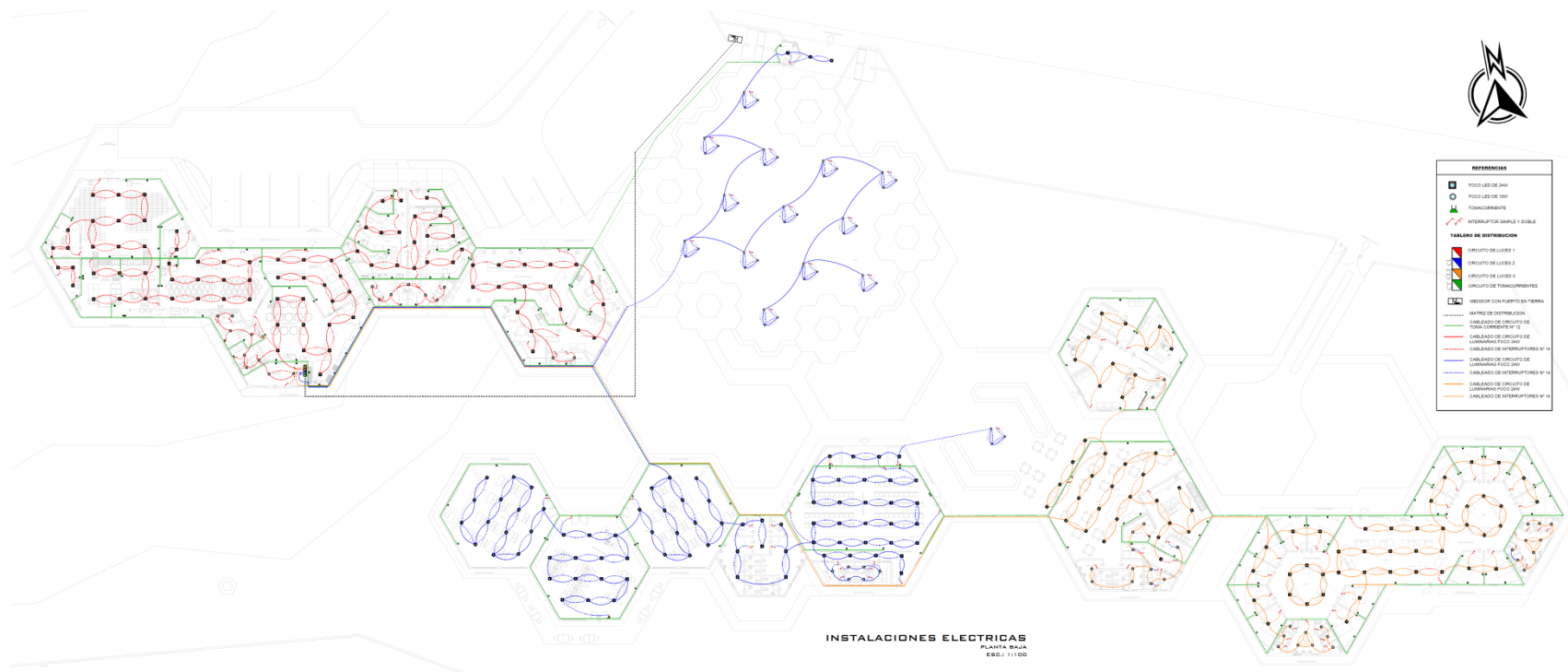

**INSTALACIONES ELECTRICAS**  
 PLANTA BAJA  
 EBC: 11100



REFERENCIAS	
□	FOCOS DE 24V
○	FOCOS DE 10V
●	TOMACORRIENTE
⚡	INTERRUPTOR SIMPLE Y DOBLE
TABLERO DE DISTRIBUCION	
■	CIRCUITO DE LUCES 1
■	CIRCUITO DE LUCES 2
■	CIRCUITO DE LUCES 3
■	CIRCUITO DE TOMACORRIENTES
■	INTERRUPTOR CON PUERTO EN TIERRA
■	MATRIZ DE DISTRIBUCION
■	CABLEADO DE CIRCUITO DE TOMA CORRIENTE N° 12
■	CABLEADO DE CIRCUITO DE LUMENAL FOCO 24V
■	CABLEADO DE INTERRUPTORES N° 14
■	CABLEADO DE CIRCUITO DE LUMENAL FOCO 24V
■	CABLEADO DE INTERRUPTORES N° 14
■	CABLEADO DE CIRCUITO DE LUMENAL FOCO 24V
■	CABLEADO DE INTERRUPTORES N° 14

UNIVERSIDAD AUTONOMA JUAN MISSEL VASCO

CARRERA DE ARQUITECTURA URBANISMO

ARQUITECTURA URBANISMO

**DISEÑO DE UN CENTRO DE INNOVACION Y PROCESAMIENTO APICOLA EN EL MUNICIPIO DE ENTRE RIOS - PROVINCIA OCONNOR**

DOCENTE: ARO LLUI JAVIER SANCHEZ MORALES

ESTUDIANTE: LUMEN MAGALY VAZQUEZ GARCIA

GRUPO 1802-4 AÑO 2024

**INSTALACIONES ELECTRICAS**

ESC.: 1/100

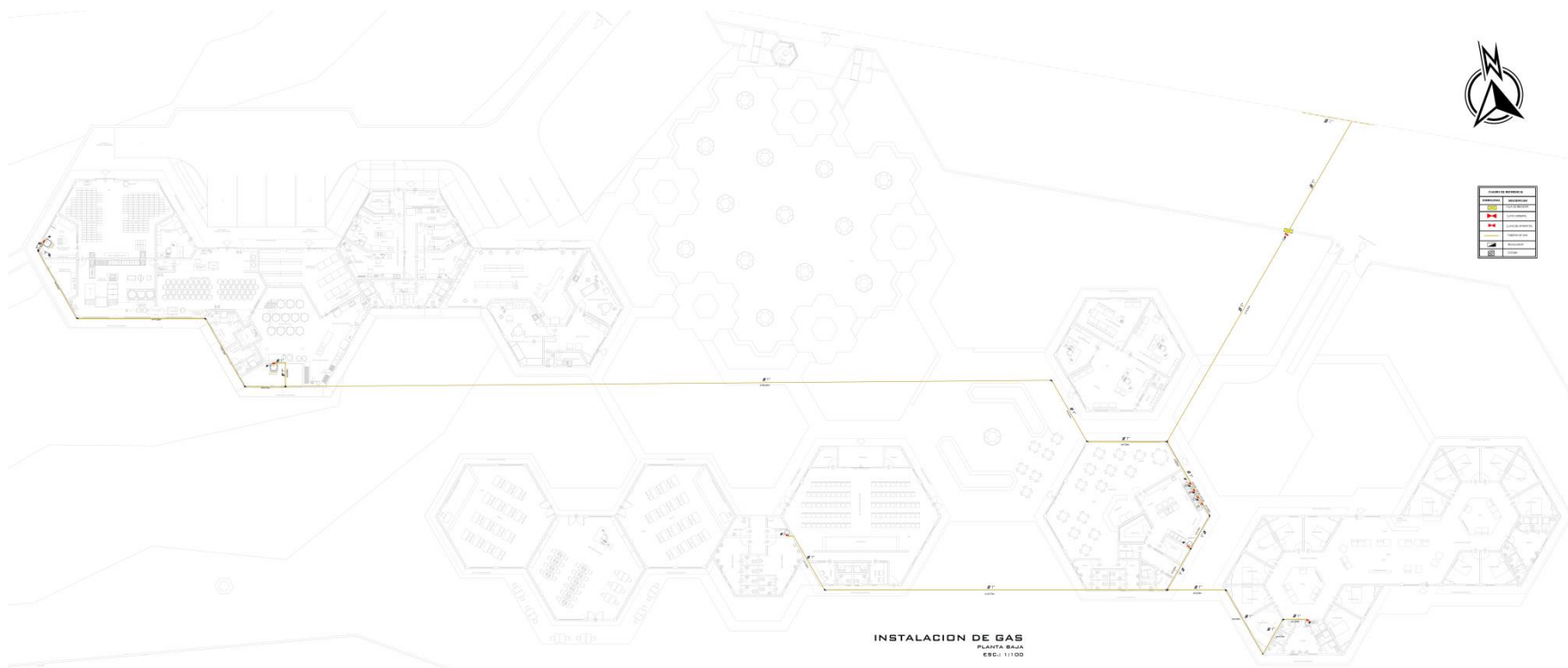

LEYENDA	
[Symbol]	Entrada de gas
[Symbol]	Red de distribución
[Symbol]	Red de consumo
[Symbol]	Red de evacuación
[Symbol]	Red de ventilación
[Symbol]	Red de calefacción

**INSTALACION DE GAS**  
 PLANTA BAJA  
 ESC: 1:100

UNIVERSIDAD AUTONOMA JUAN PABLO BORGES

CARRERA DE ARQUITECTURA URBANISMO

ASOCIACION ARGENTINA DE ARQUITECTOS

DISEÑO DE UN CENTRO DE INNOVACION Y PROCESAMIENTO AGRICOLA EN EL MUNICIPIO DE ENTRE RIOS - PROVINCIA OCCONOR

DOCENTE: ARO. LUIS JAVIER SANCHEZ MORALES

ESTUDIANTE: LUMEN PAGALY VASQUEZ GARCIA

GRUPO NRO. 4 AÑO 2024

**INSTALACION DE GAS**

ESC: 1:100



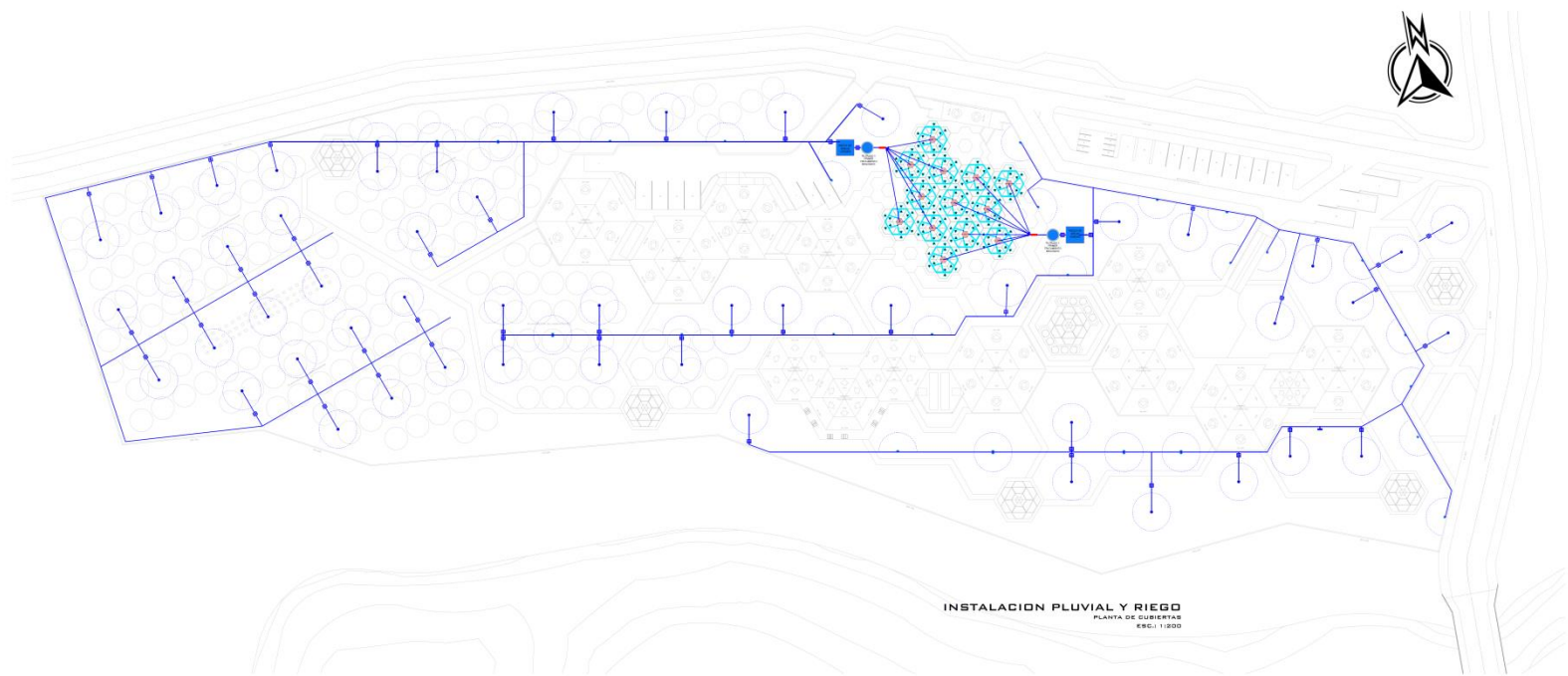

**INSTALACION PLUVIAL Y RIEGO**  
 PLANTA DE CUBIERTAS  
 E: 0.1 / 1:2000

REFERENCIAS

	ALCALÍ (SEFOP)
	DESARROLLO PLUVIAL
	ASPIRADOR 1" x 1/2"
	ASPIRADOR 1" x 1/2"
	LINIA DE RIEGO
	POZOS

	ASPIRADORES DE 1/2"
	LINIA DE RIEGO
	ASPIRADORES DE 1/2"
	COSEOS



**CARRERA DE ARQUITECTURA URBANISMO**

**DISEÑO DE UN CENTRO DE INNOVACION Y PROCESAMIENTO APLICADO EN EL MUNICIPIO DE ENTRE RIOS - PROVINCIA O CONNOR**



DOCENTE: ARQ. LUIS JAVIER SANCHEZ MORALES

ESTUDIANTE: LILY MARGALY VASQUEZ GARCIA

GRUPO NRO. 4  
 AÑO: 2024

**INSTALACIONES ESPECIALES**  
 ESC.: INDICADA

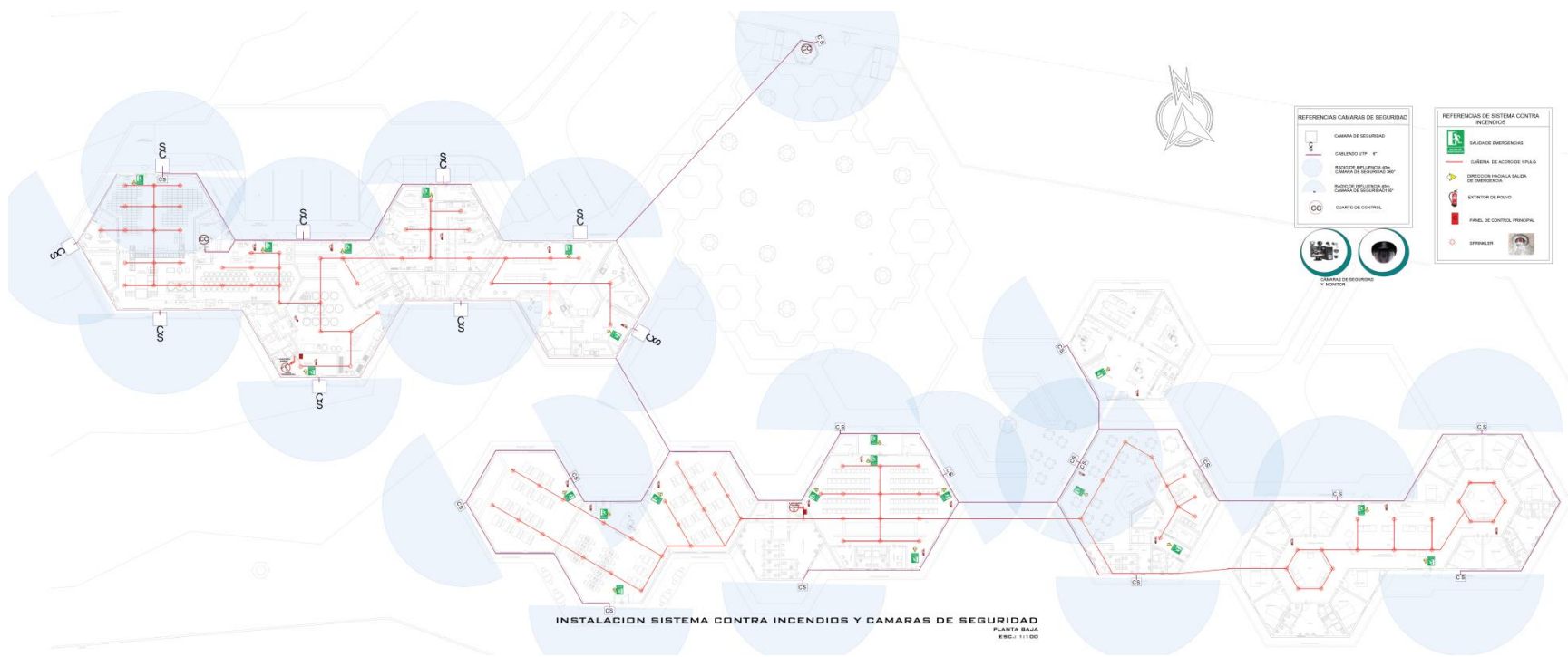

UNIVERSIDAD AUTONOMA JUAN PABLO RIVERA SARDUCHO

CARRERA DE ARQUITECTURA URBANISMO

ADRIAN VASQUEZ GARCIA

DISEÑO DE UN CENTRO DE INNOVACION Y PROCESAMIENTO APICOLA EN EL MUNICIPIO DE ENTRE RIOS - PROVINCIA O CONNOR

DOCENTE: ARG. LUIS JAVIER SANCHEZ MORALES

ESTUDIANTE: LUPEN PASCUAL VASQUEZ GARCIA

GRUPO NRO. 4

AÑO 2024

INSTALACIONES ESPECIALES

ESC: INDICADA



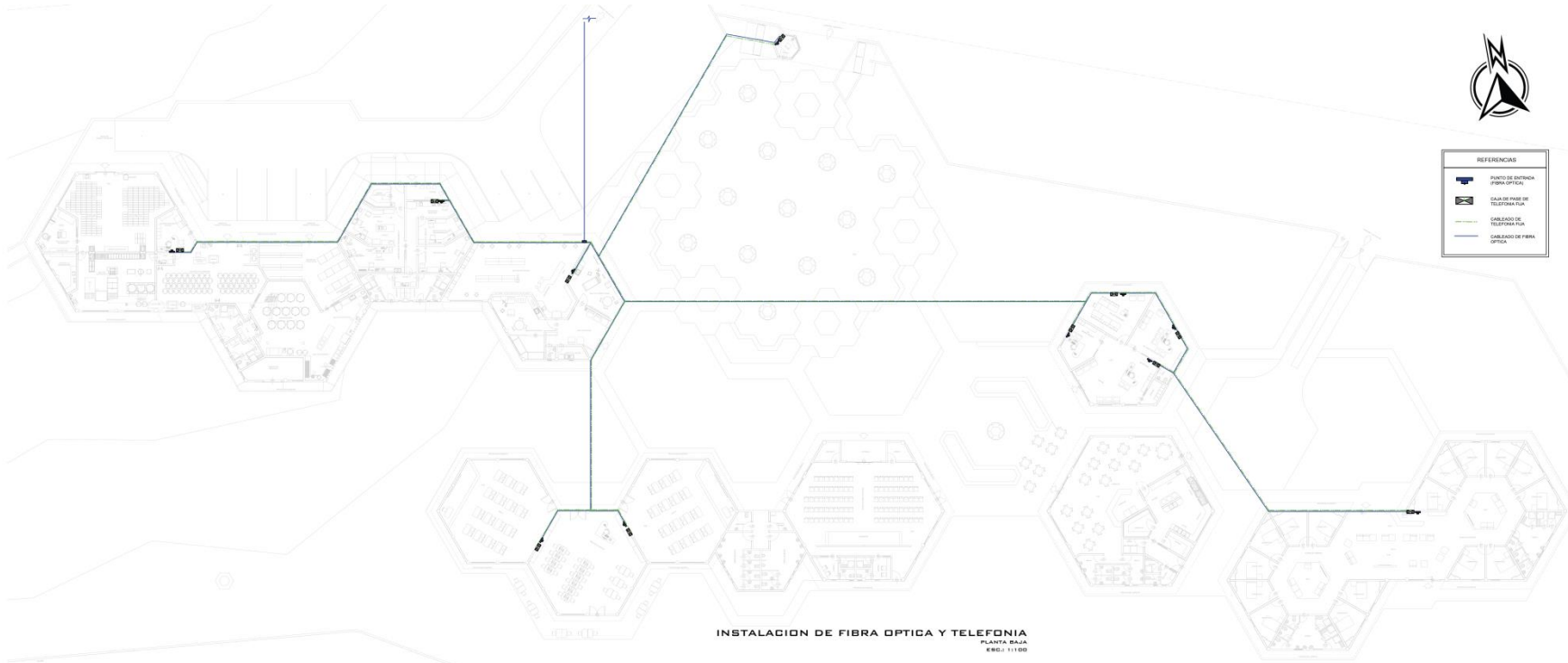

REFERENCIAS

	PUNTO DE ENTRADA FIBRA OPTICA
	CABLEADO FIBRA DE TELEFONIA PLTA
	CABLEADO DE TELEFONIA PLTA
	CABLEADO DE FIBRA OPTICA



CARRERA DE ARQUITECTURA URBANISMO



DISEÑO DE UN CENTRO DE INNOVACION Y PROCESAMIENTO APICOLA EN EL MUNICIPIO DE ENTRE RIOS - PROVINCIA O'CONNOR



DOCENTE: ARQ. LUIS JAVIER SANCHEZ POZUALS

ESTUDIANTE: LILIAN MAGALY VASQUEZ GARECA

GRUPO NRO. 4 AÑO 2024

INSTALACIONES ESPECIALES

ESC. INDICADA

