



Diseño Arquitectónico de un

BLOQUE ACADÉMICO

para la creación de las carreras de

DISEÑO GRÁFICO Y DISEÑO DE INTERIORES

en la

UAJMS

de la ciudad de Taríja



CARRERA: Arquitectura y Urbanismo

PROYECTO DE GRADO GRUPO 7

DOCENTE GUÍA: ARQ. Elizabeth Torrez

ESTUDIANTE: Silvana Durán Ontiveros

CARÁCTER: Planimetría

ESCALA: Indicada

FECHA: 29 de Agosto 2024

20/41

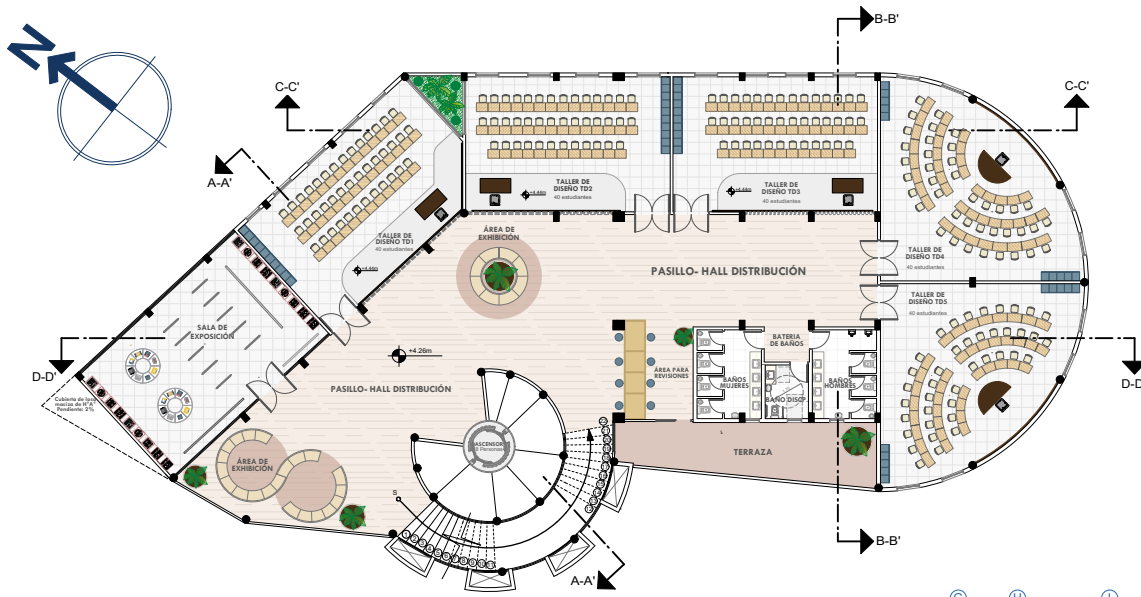

PRIMER PISO AMOBLADO
ESC. 1:100

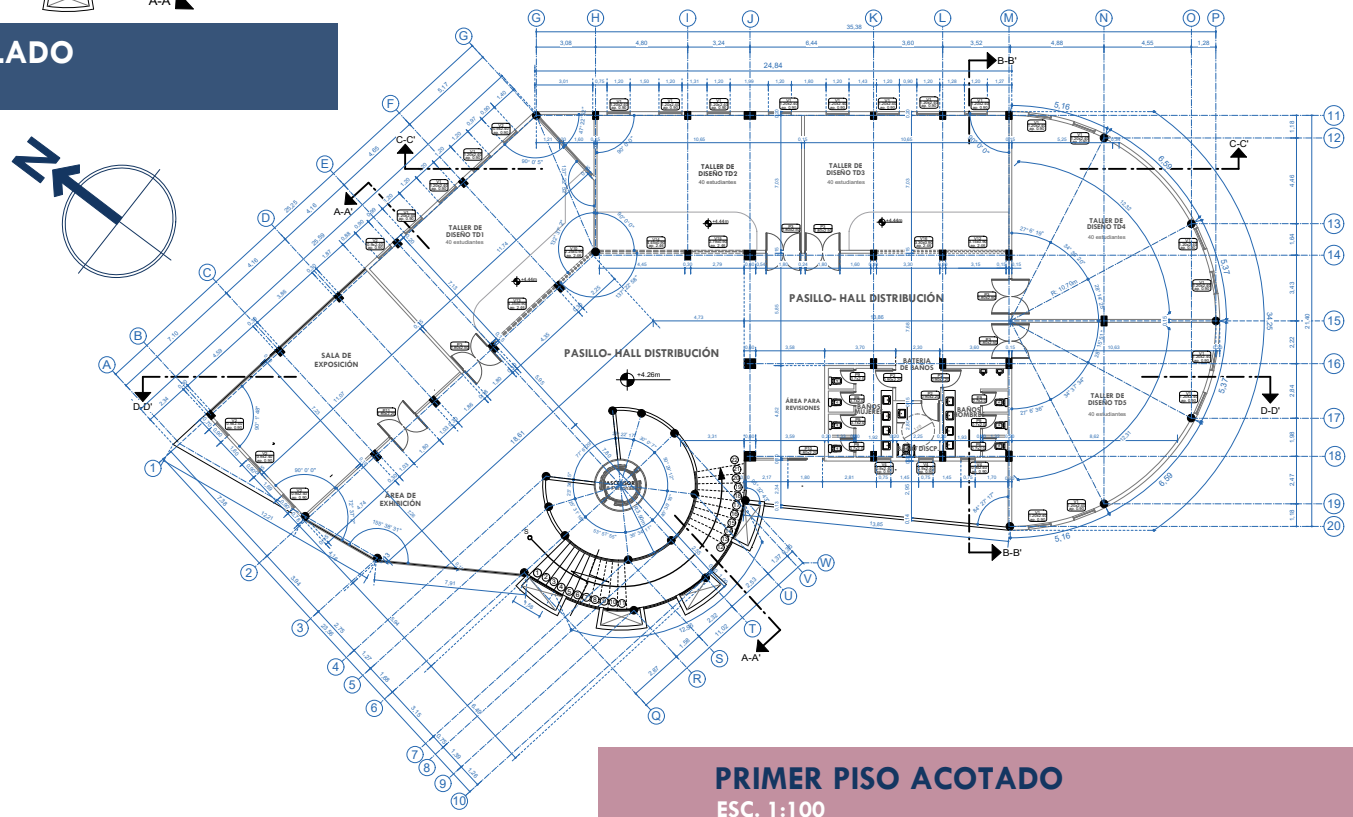

PRIMER PISO ACOTADO
ESC. 1:100

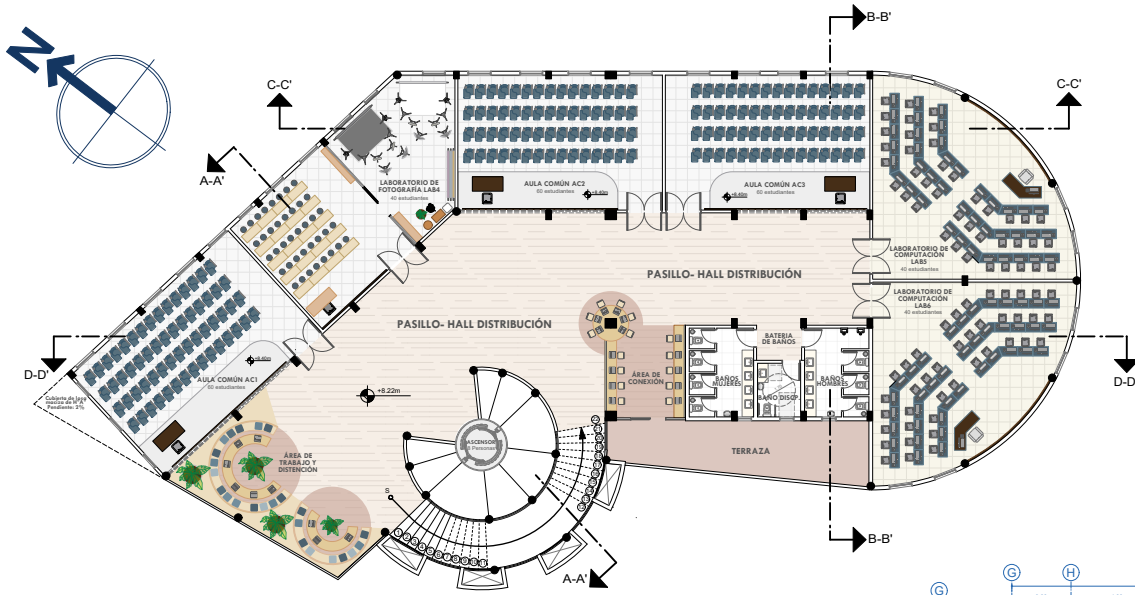

SERGUNDO PISO AMOBLADO
ESC. 1:100

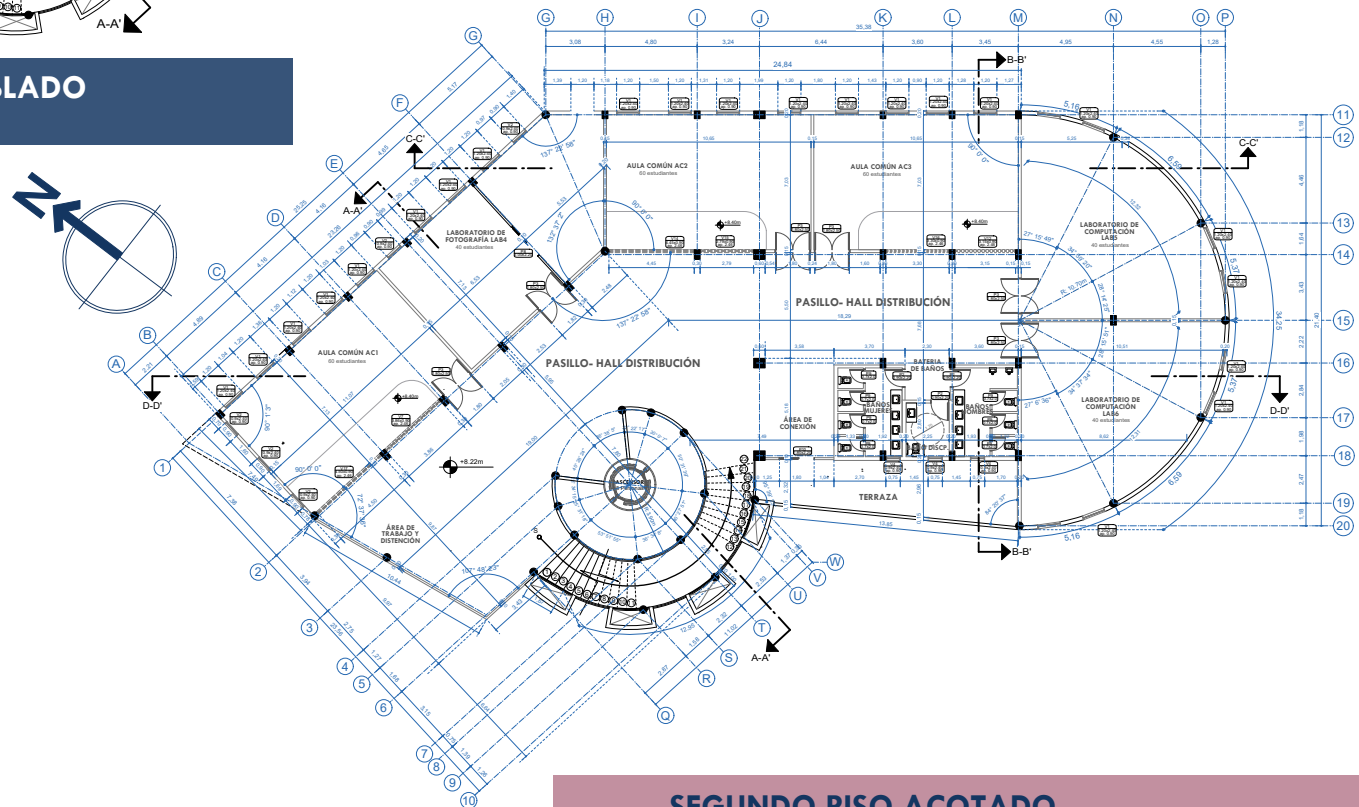

SERGUNDO PISO ACOTADO
ESC. 1:100



Diseño Arquitectónico de un
BLOQUE ACADÉMICO

para la creación de las carreras de

DISEÑO GRÁFICO Y DISEÑO DE INTERIORES en la **UAJMS** de la ciudad de Taríja



CARRERA: Arquitectura y Urbanismo

PROYECTO DE GRADO GRUPO 7

DOCENTE GUÍA: ARQ. Elizabeth Torrez

ESTUDIANTE: Silvana Durán Ontiveros

CARÁCTER: Planimetría

ESCALA: Indicada

FECHA: 29 de Agosto 2024

21 / 41



Diseño Arquitectónico de un

BLOQUE ACADÉMICO

para la creación de las carreras de

DISEÑO GRÁFICO

y

DISEÑO DE INTERIORES

en la **UAJMS**

de la ciudad de Taríja



CARRERA:
Arquitectura y Urbanismo

PROYECTO DE GRADO
GRUPO 7

DOCENTE GUÍA:
ARQ. Elizabeth Torrez

ESTUDIANTE:
Silvana Durán Ontiveros

CARÁCTER:
Planimetría

ESCALA:
Indicada

FECHA:
29 de Agosto 2024

22/41

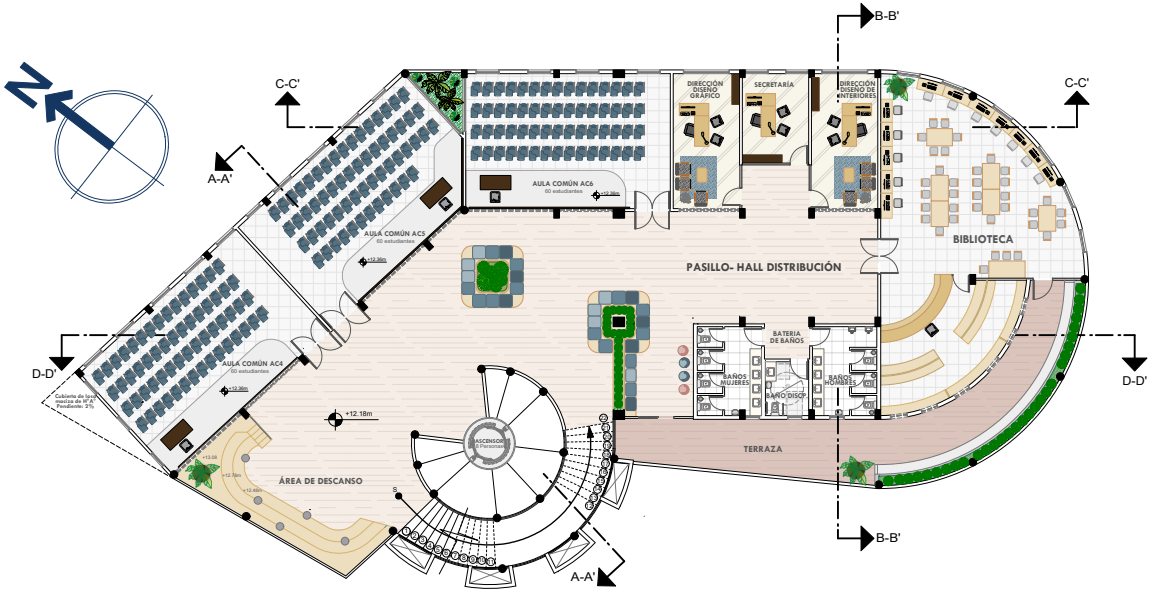

TERCER PISO AMOBLADO
ESC. 1:100

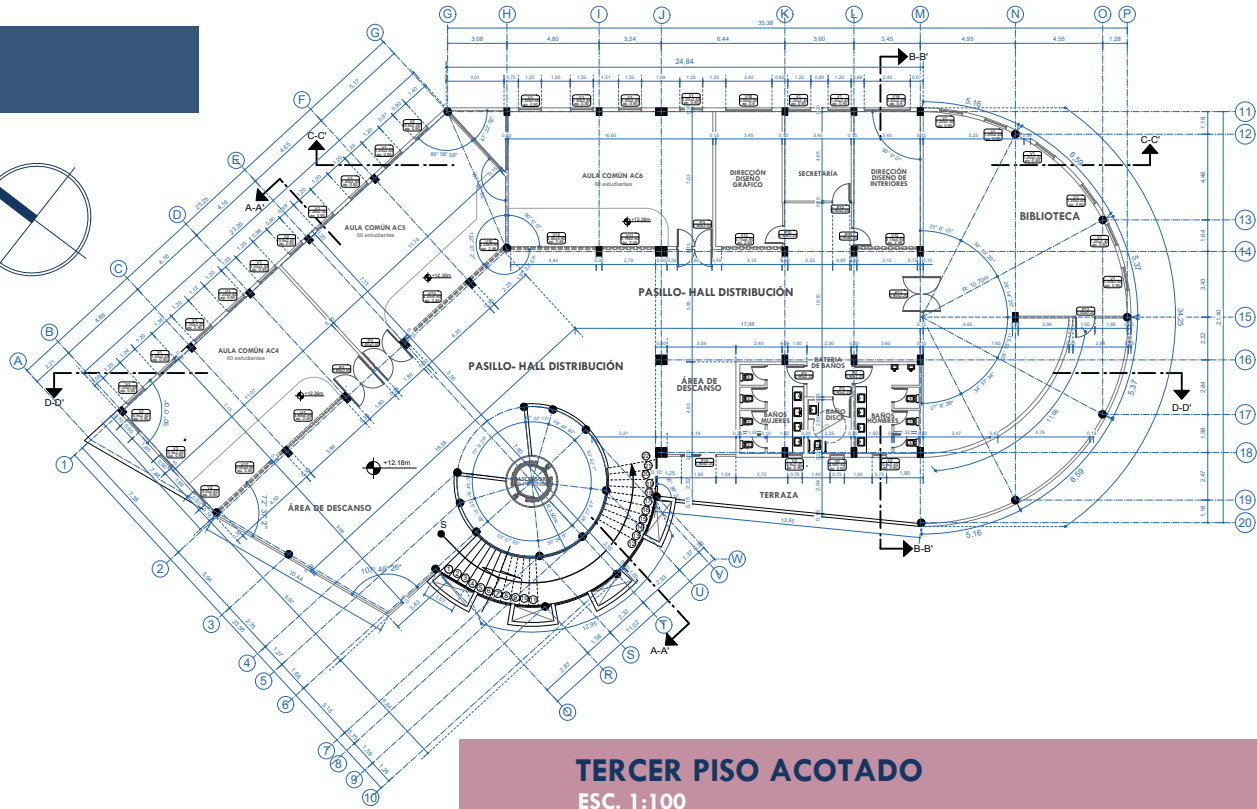
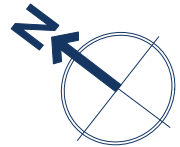

TERCER PISO ACOTADO
ESC. 1:100

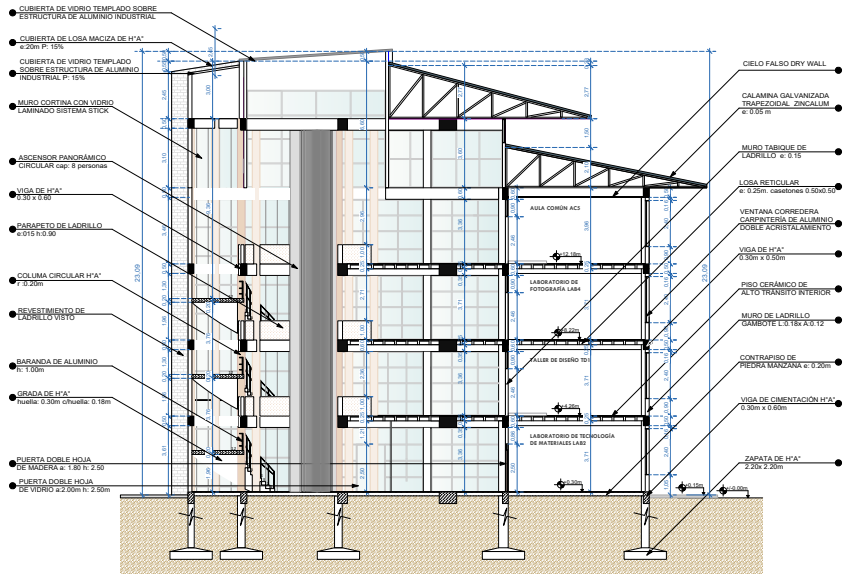

CORTE A - A'
ESC. 1:100

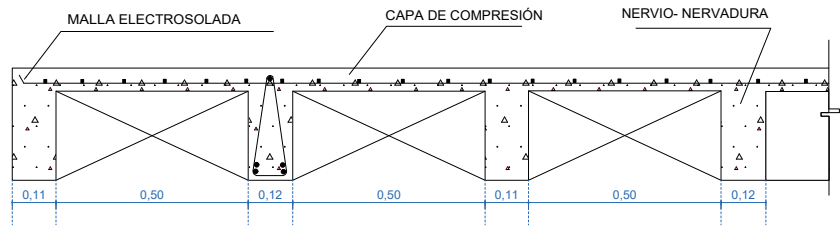

DETALLE ARQUITECTÓNICO DE LOSA CASETONADA
ESC. 1:10

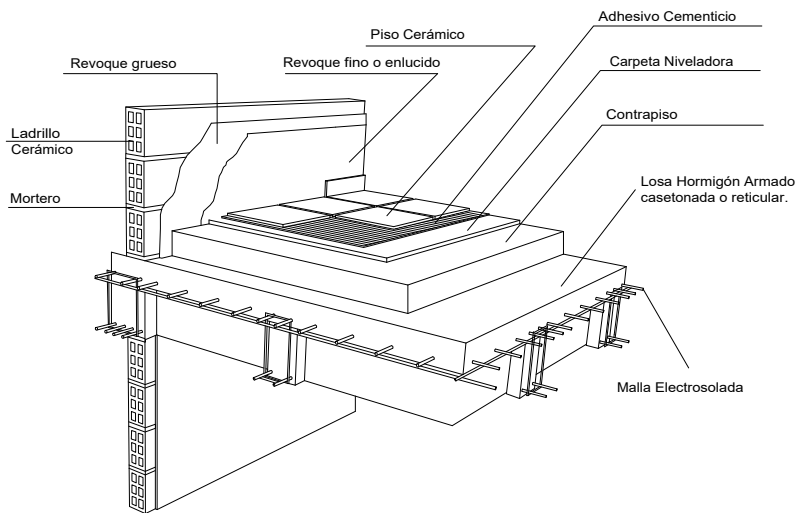

DETALLE ARQUITECTÓNICO DE LOSA CASETONADA Y REVESTIMIENTO INTERIOR
ESC. 1:10

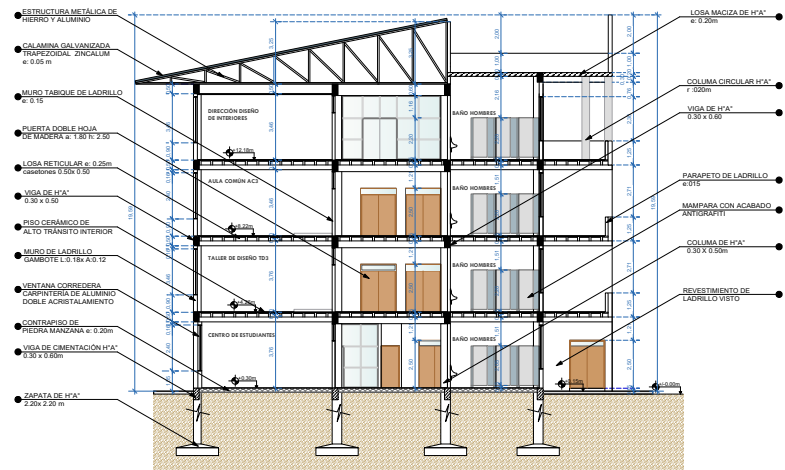

CORTE B - B'
ESC. 1:100



Diseño Arquitectónico de un
BLOQUE ACADÉMICO
para la creación de las carreras de
DISEÑO GRÁFICO Y DISEÑO DE INTERIORES
en la
UAJMS
de la ciudad de Tarija



CARRERA:
Arquitectura y Urbanismo
PROYECTO DE GRADO
GRUPO 7

DOCENTE GUÍA:
ARQ. Elizabeth Torrez

ESTUDIANTE:
Silvana Durán Ontiveros

CARÁCTER:
Planimetría

ESCALA:
Indicada

FECHA:
29 de Agosto 2024

24/41



Diseño Arquitectónico de un **BLOQUE ACADÉMICO**

para la creación de las carreras de

DISEÑO GRÁFICO
Y
DISEÑO DE INTERIORES

en la **UAJMS**
de la ciudad de Jaén



CARRERA:
Arquitectura y Urbanismo

PROYECTO DE GRADO
GRUPO 7

DOCENTE GUÍA:
ARQ. Elizabeth Torrez

ESTUDIANTE:
Silvana Durán Ontiveros

CARÁCTER:
Planimetría

ESCALA:
Indicada

FECHA:
29 de Agosto 2024

25/41

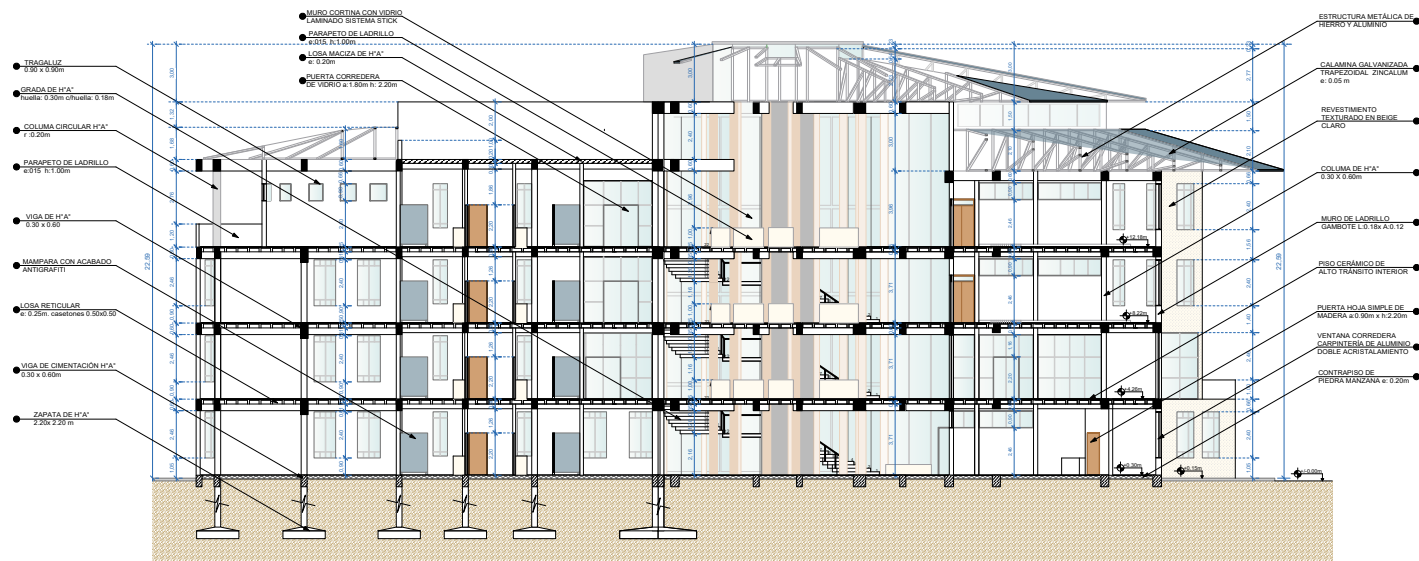
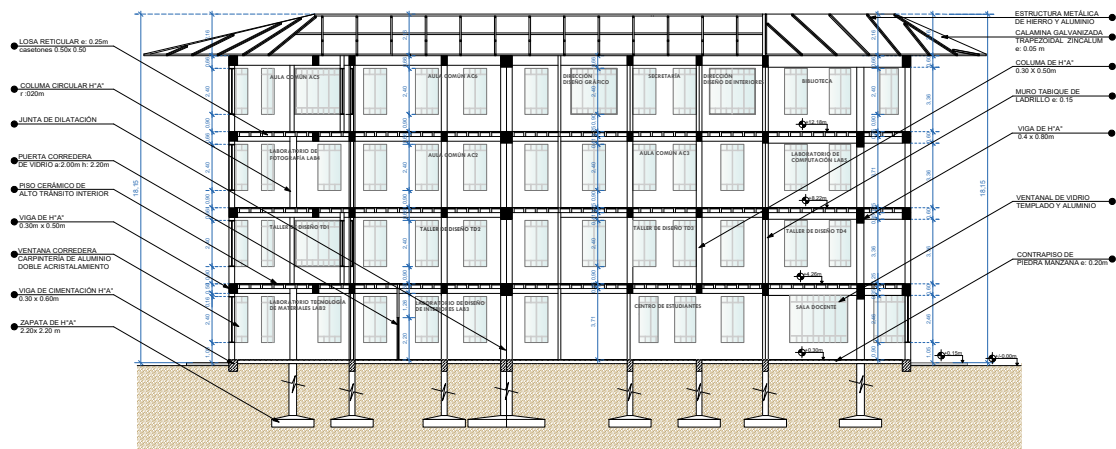

CORTE D - D'
ESC. 1:100

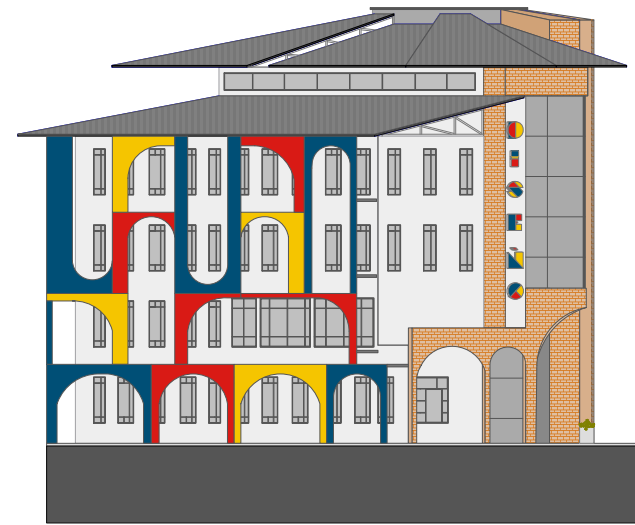

FACHADA FRONTAL - Suroeste
ESC. 1:100

FACHADA LATERAL IZQUIERDA - Oeste
ESC. 1:10

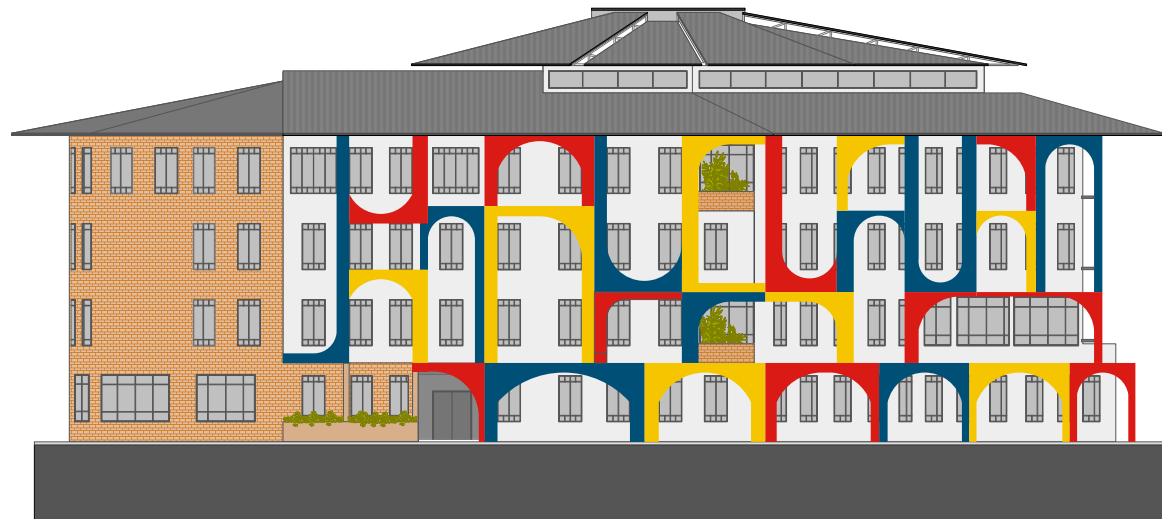

FACHADA LATERAL DERECHA - Sureste
ESC. 1:10

FACHADA POSTERIOR - Noreste
ESC. 1:100



Diseño Arquitectónico de un
BLOQUE ACADÉMICO
para la creación de las carreras de
DISEÑO GRÁFICO Y DISEÑO DE INTERIORES
en la
UAJMS
de la ciudad de Tarija



CARRERA:
Arquitectura y Urbanismo

PROYECTO DE GRADO
GRUPO 7

DOCENTE GUÍA:
ARQ. Elizabeth Torrez

ESTUDIANTE:
Silvana Durán Ontiveros

CARÁCTER:
Planimetría

ESCALA:
Indicada

FECHA:
29 de Agosto 2024

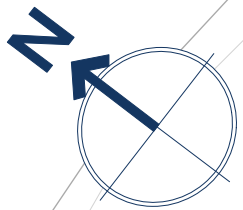

FAJA DE PROTECCIÓN DE QUEBRADA

FAJA DE PROTECCIÓN DE QUEBRADA

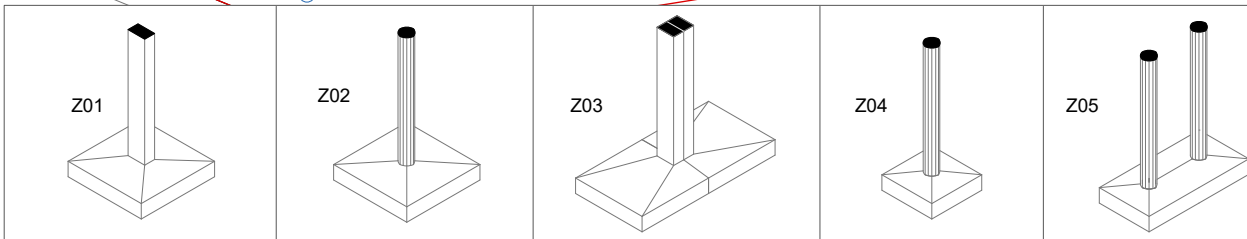
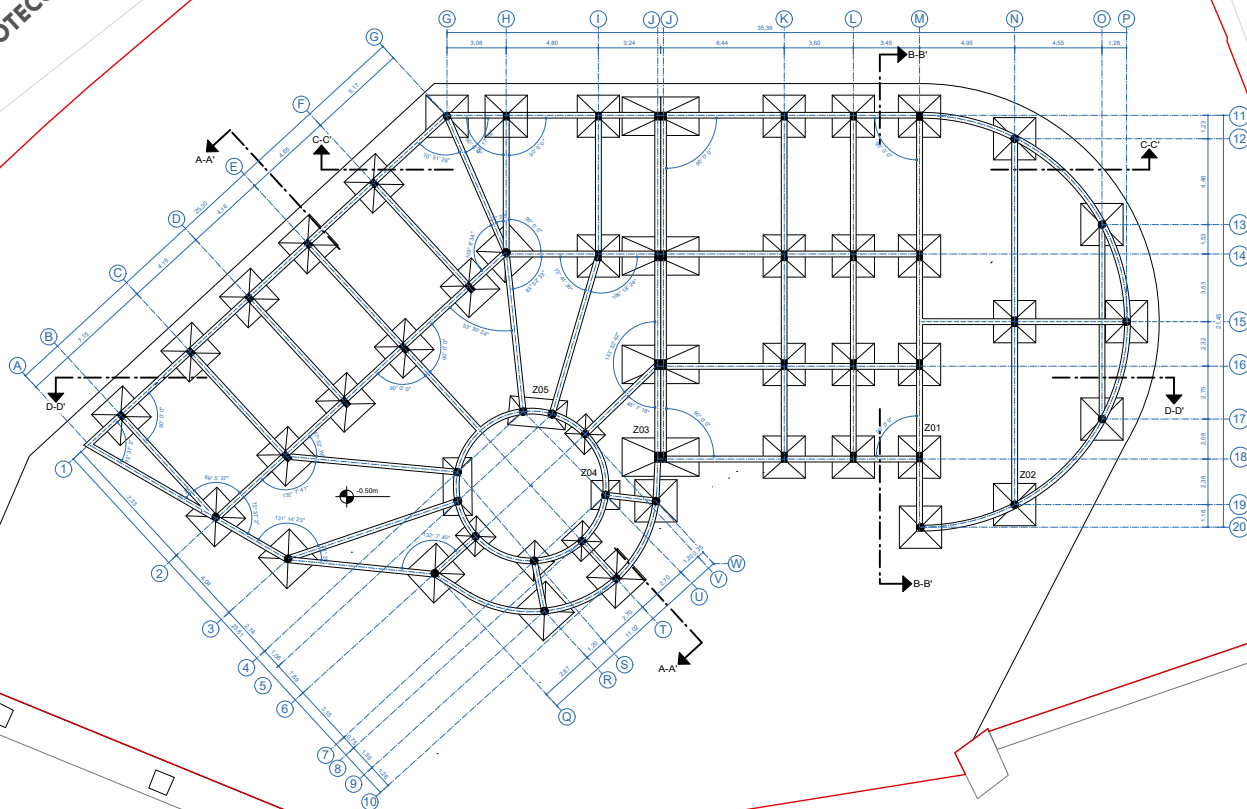

REFERENCIAS	
Z01	
Z02	
Z03	
Z04	
Z05	

PLANO DE CIMIENTOS
ESC. 1:100



Diseño Arquitectónico de un **BLOQUE ACADÉMICO** para la creación de las carreras de **DISEÑO GRÁFICO Y DISEÑO DE INTERIORES** en la **UAJMS** de la ciudad de Tarija



CARRERA: Arquitectura y Urbanismo
PROYECTO DE GRADO GRUPO 7

DOCENTE GUÍA: ARQ. Elizabeth Torrez

ESTUDIANTE: Silvana Durán Ontiveros

CARÁCTER: Planimetría

ESCALA: Indicada

FECHA: 29 de Agosto 2024

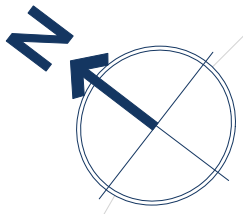

FAJA DE PROTECCIÓN DE QUEBRADA

FAJA DE PROTECCIÓN DE QUEBRADA

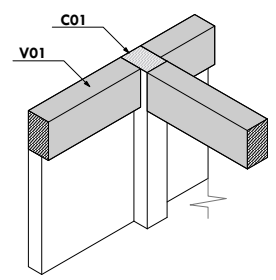
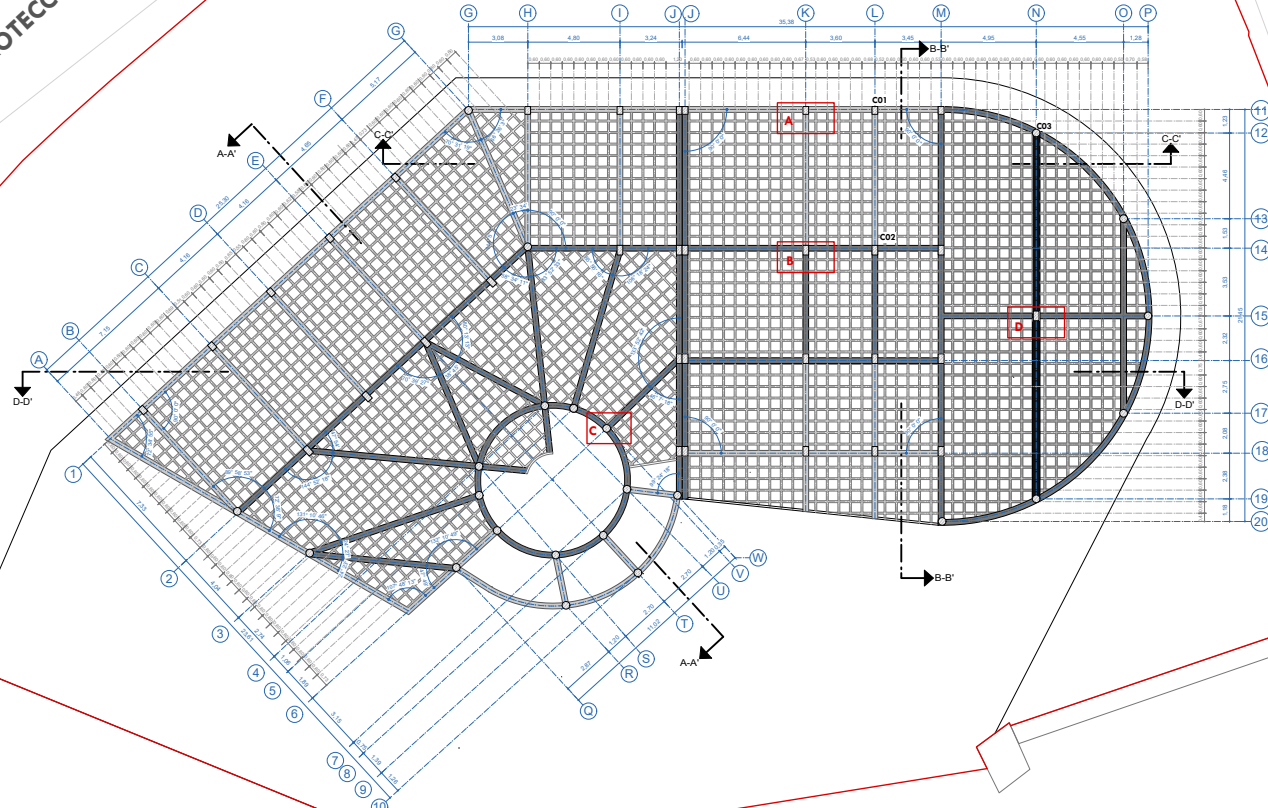

A

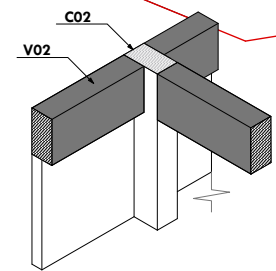

B

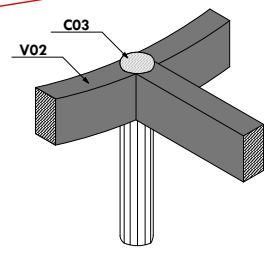

C

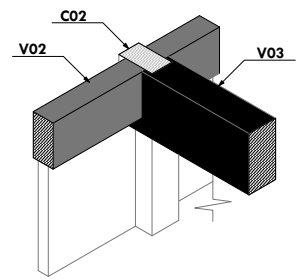

D

PLANO DE VIGAS
ESC. 1:100

REFERENCIAS

COLUMNAS

C01	
C02	
C03	

VIGAS

V01	
V02	
V03	



Diseño Arquitectónico de un **BLOQUE ACADÉMICO** para la creación de las carreras de **DISEÑO GRÁFICO Y DISEÑO DE INTERIORES** en la **UJMS** de la ciudad de Taríja



CARRERA: Arquitectura y Urbanismo

PROYECTO DE GRADO GRUPO 7

DOCENTE GUÍA: ARQ. Elizabeth Torrez

ESTUDIANTE: Silvana Durán Ontiveros

CARÁCTER: Planimetría

ESCALA: Indicada

FECHA: 29 de Agosto 2024