

PLANTA ACOTADA Y AMOBLADA
ESC: 1 :100

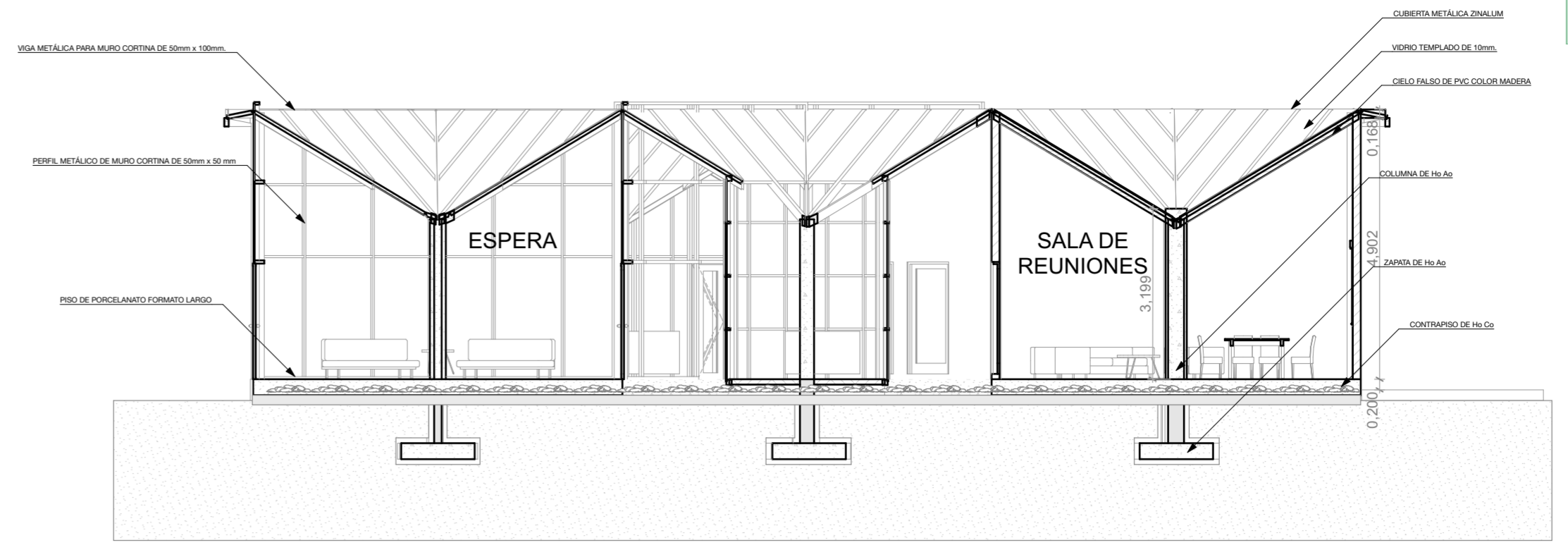

CORTE TRANSVERSAL A-A''
ESC: 1 :100

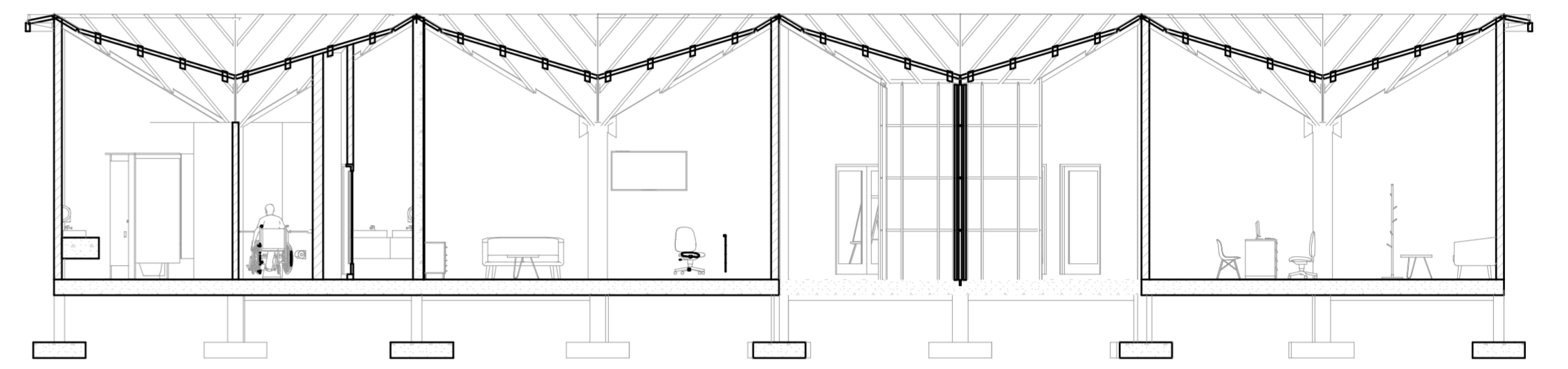

CORTE LONGITUDINAL B-B''
ESC: 1 :100



ELEVACIÓN NORTE
ESC: 1 :100



ELEVACIÓN SUR
ESC: 1 :100



ELEVACIÓN ESTE
ESC: 1 :100



ELEVACIÓN OESTE
ESC: 1 :100

BLOQUE ADMINISTRACION

ESC 1:100

COLONIA DE VACACIONES PARA NIÑOS EN LA
PROVINCIA CERCADO DEL DEPARTAMENTO DE TARIJA

LÁMINA

13/31

UNIVERSIDAD AUTÓNOMA JUAN MISAEL SARACHO
FACULTAD DE CIENCIAS Y TECNOLOGÍA
CARRERA DE ARQUITECTURA Y URBANISMO
TUTOR: ARQ. PATRICIA MIRANDA S.

POSTULANTE: MICHEL YUCRA CINTHIA DANIELA



CORTE DE BORDE CABAÑA PARA NIÑOS

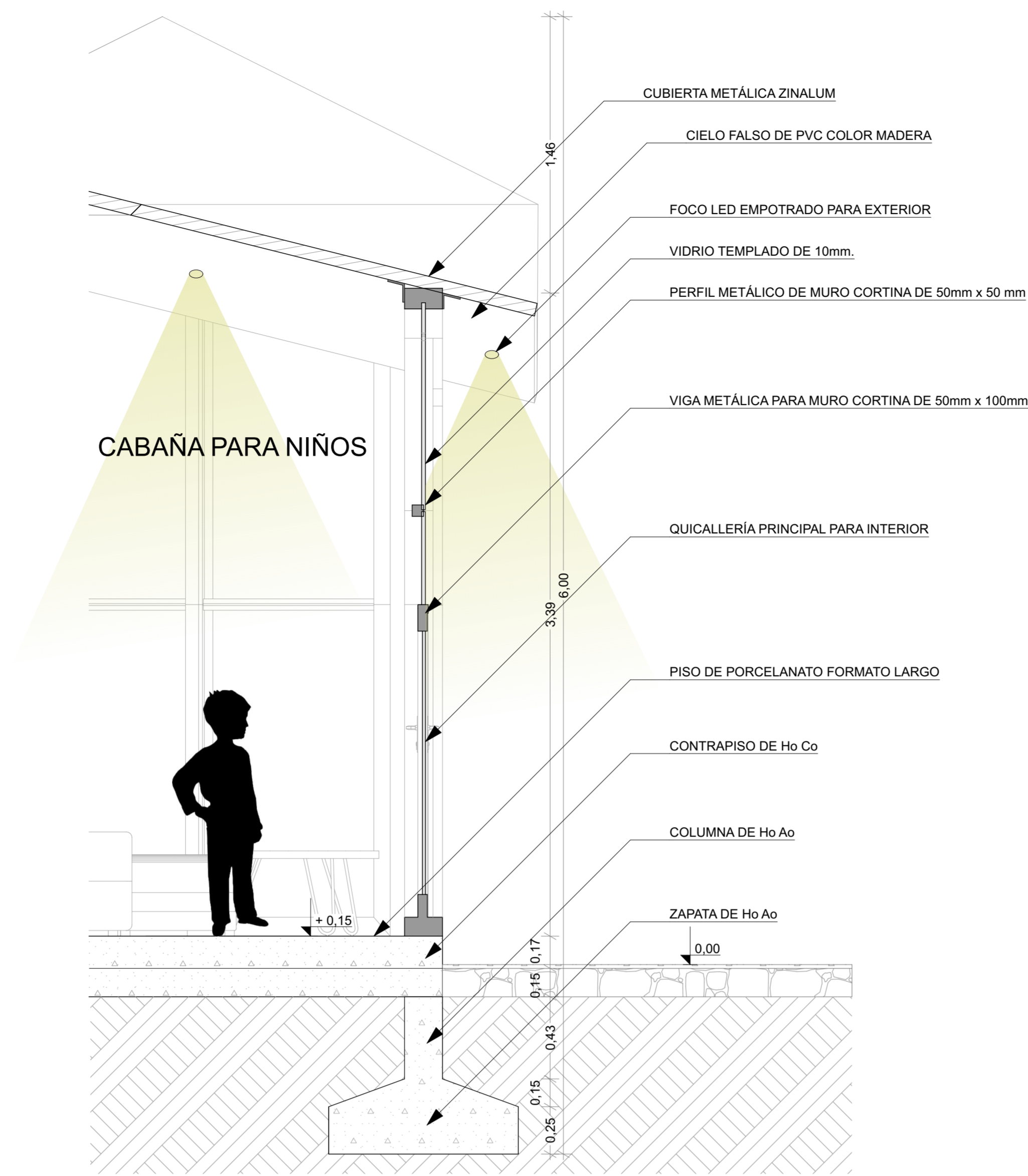

ESC: 1:20

DETALLE CONSTRUCTIVO COSECHA DE AGUA

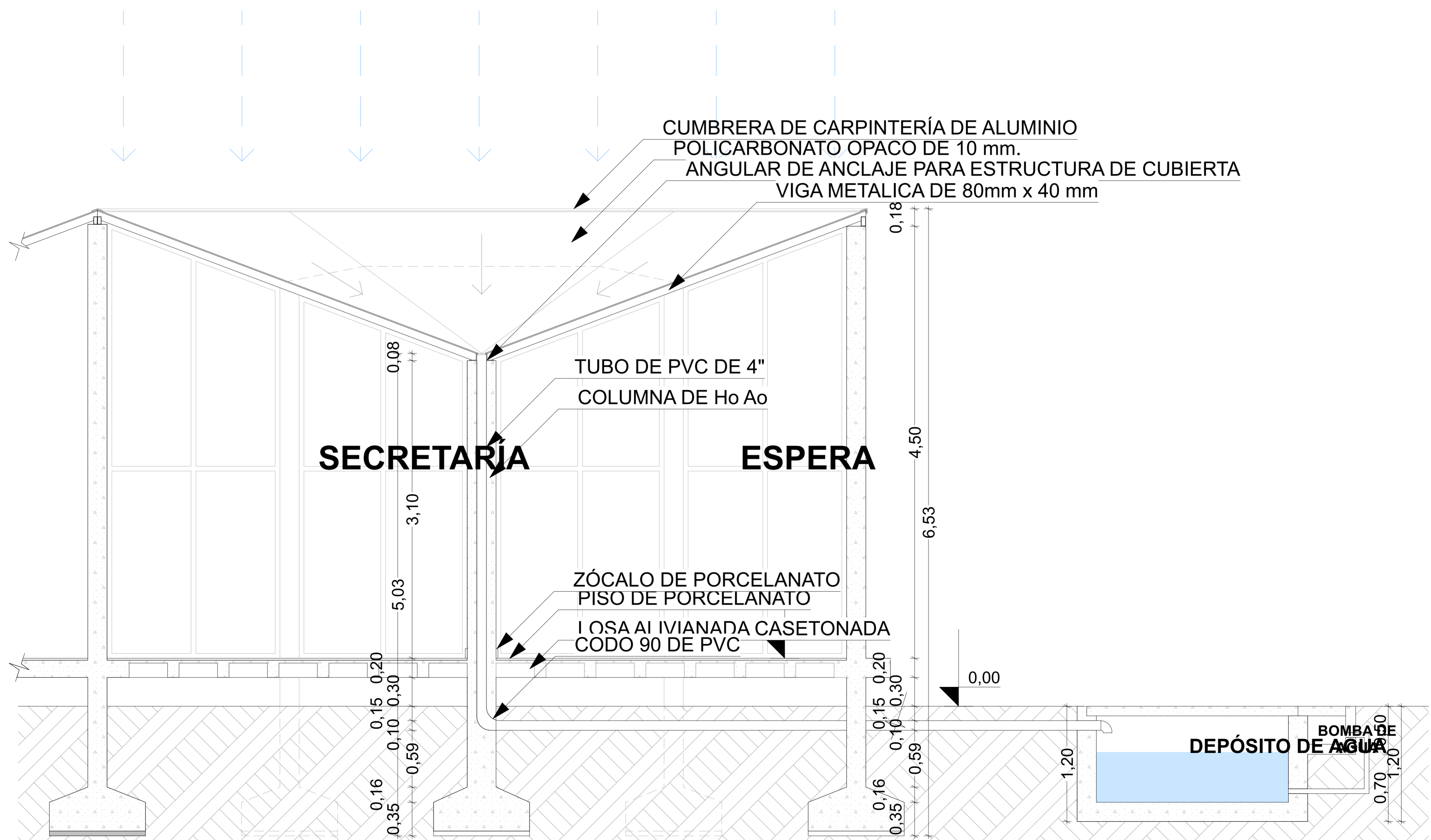

ESC: 1:25



RENDERS Y VISTAS EN 3D

COLONIA DE VACACIONES PARA NIÑOS EN LA
PROVINCIA CERCADO DEL DEPARTAMENTO DE TARIJA

UNIVERSIDAD AUTÓNOMA JUAN MISAEL SARACHO
FACULTAD DE CIENCIAS Y TECNOLOGÍA
CARRERA DE ARQUITECTURA Y URBANISMO
TUTOR: ARQ. PATRICIA MIRANDA S.

POSTULANTE: MICHEL YUCRA CINTHIA DANIELA

