

## 6.2 PROPUESTA REGIONAL

### PROPUESTA URBANA -REGIONAL

1



**PROYECTO:**  
"LINEAMIENTOS DE RE-ORDENAMIENTO URBANO PARA SAN LUCAS EN EL DEPARTAMENTO DE CHUQUISACA"

**ESTUDIANTE:**  
JOSE ANTONIO PUMA MARAZA

**DOCENTE GUÍA:**  
ARQ. CARLOS ALBERTO DE LA SERNA

**MATERIA:**  
PROYECTO DE GRADO

**ANÁLISIS DE SITIO**

**LAMINA**  
**1**

"Lineamientos de Re-Ordenamiento urbano para San Lucas en el departamento de Chuquisaca"

### 6.3. PROPUESTA URBANA

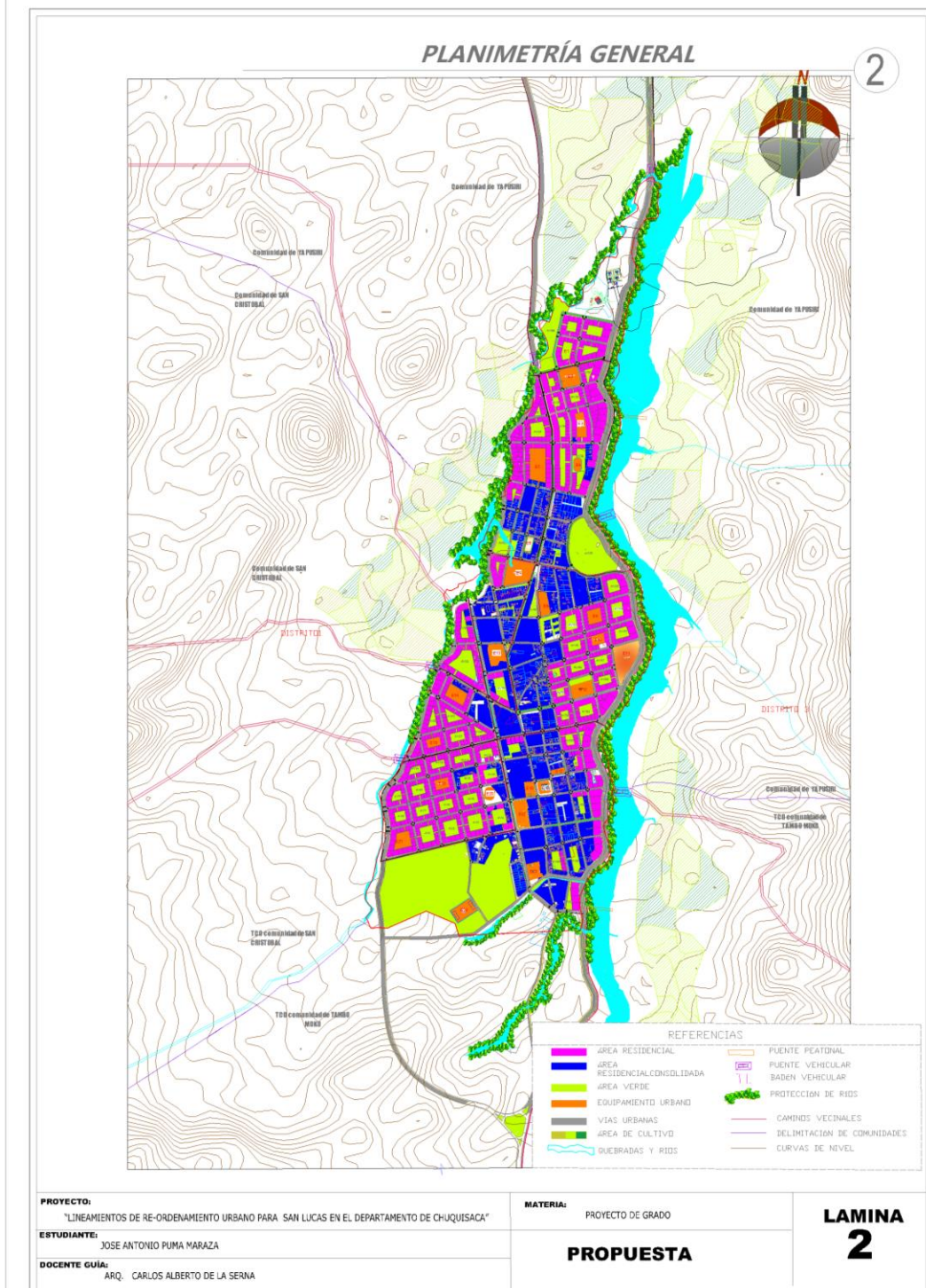

"Lineamientos de Re-Ordenamiento urbano para San Lucas en el departamento de Chuquisaca"

PLANTAS, CORTES DETALLES

3

USO DE SUELO



TABLA DE RESUMEN DE USO DE SUELO

COLOR	USO DE SUELO	AREA HEC	PORCENTAJE
[Purple]	RESIDENCIAL	101.52	54%
[Green]	EQUIPAMIENTO -AREAS VERDES	47	25%
[Yellow]	AREA DE PROTECCION	9.4	16%
[Grey]	VALIDAD	30.08	16%
	TOTAL	188	100%

REFERENCIAS

- [Purple] AREA RESIDENCIAL
- [Green] AREA RESIDENCIAL CONSOLIDADA
- [Green] AREA VERDE
- [Yellow] EQUIPAMIENTO URBANO
- [Grey] VIAS URBANAS
- [Green] AREA DE CULTIVO
- [Grey] QUEBRADAS Y RIOS
- [Symbol] PUENTE PEATONAL
- [Symbol] PUENTE VEHICULAR
- [Symbol] BARRERA VEHICULAR
- [Symbol] PROTECCION DE RIOS
- [Symbol] CAMINOS VECINALES
- [Symbol] DELIMITACION DE COMUNIDADES
- [Symbol] CURVAS DE NIVEL

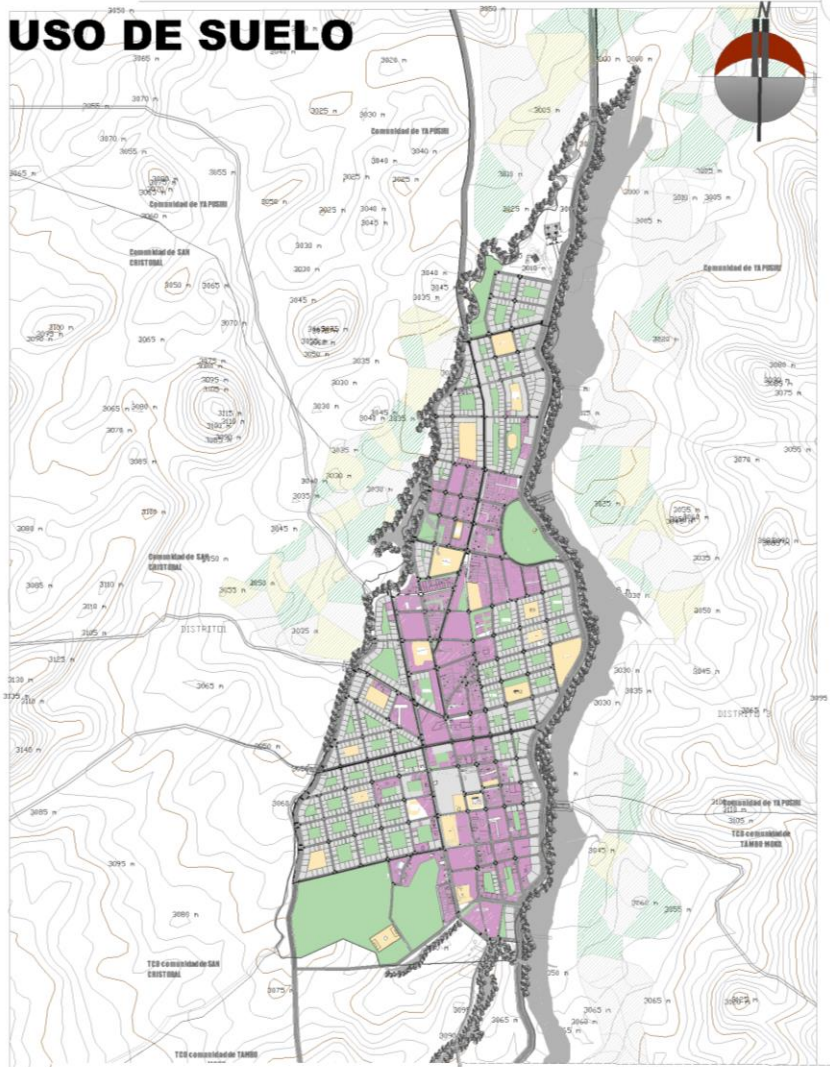
**PROYECTO:**  
"LINEAMIENTOS DE RE-ORDENAMIENTO URBANO PARA SAN LUCAS EN EL DEPARTAMENTO DE CHUQUISACA"  
**ESTUDIANTE:**  
JOSE ANTONIO PUMA MARAZA  
**DOCENTE GUIA:**  
ARQ. CARLOS ALBERTO DE LA SERNA

**MATERIA:**  
PROYECTO DE GRADO  
**PROPUESTA**

**LAMINA**  
**2**

PLANTAS, CORTES DETALLES

4

VIALIDAD (tipología y sentidos)

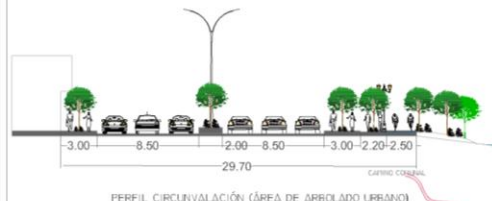
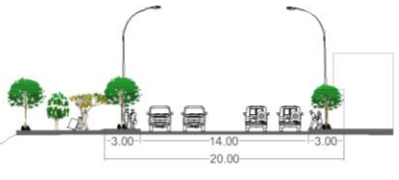
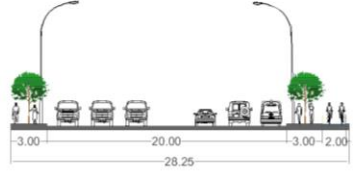

REFERENCIAS	
	CIRCUNVALACIÓN (TRANSPORTE PESADO)
	VÍA DE PRIMER ORDEN
	VÍA DE SEGUNDO ORDEN
	VÍA DE TERCER ORDEN
	PASELLE PEATONAL
	CAMINO CORONAL
	RIO

**PROYECTO:**  
"LINEAMIENTOS DE RE-ORDENAMIENTO URBANO PARA SAN LUCAS EN EL DEPARTAMENTO DE CHUQUISACA"

**ESTUDIANTE:**  
JOSE ANTONIO PUMA MARAZA

**DOCENTE GUÍA:**  
ARQ. CARLOS ALBERTO DE LA SERNA

**MATERIA:**  
PROYECTO DE GRADO

**PROPUESTA**

**LAMINA**  
**4**

# VIALIDAD (sistema de transporte publico)

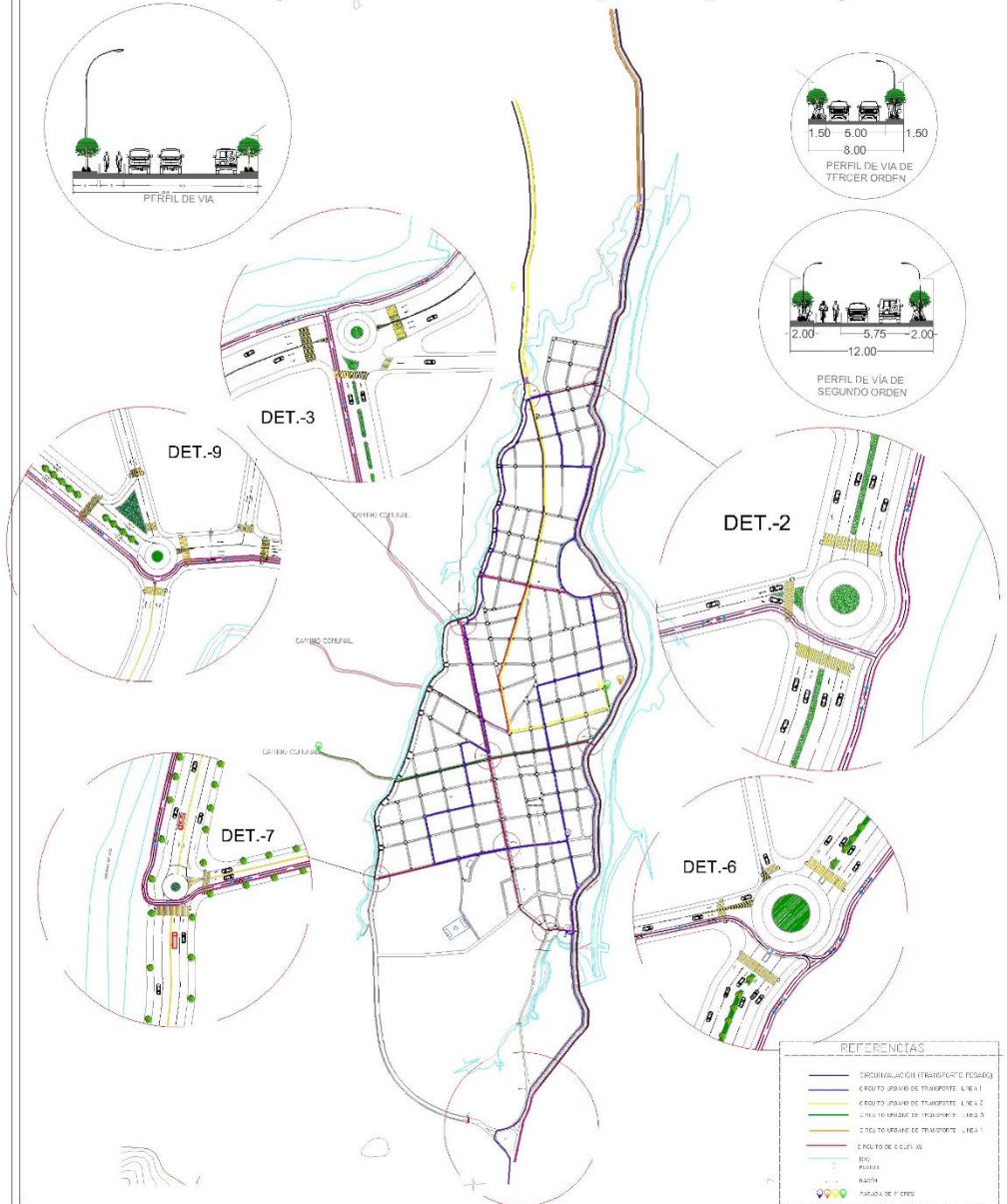

**PROYECTO:**  
"LINEAMIENTOS DE RE ORDENAMIENTO URBANO PARA SAN LUCAS EN EL DEPARTAMENTO DE CHUQUISACA"  
**ESTUDIANTE:**  
JOSE ANTONIO PUMA MARAZA  
**DOCENTE GUIA:**  
ARQ. CARLOS ALBERTO DE LA SERNA

**MATERIA:**  
PROYECTO DE GRADO

**PROPUESTA**

**LAMINA**  
**5**

"Lineamientos de Re-Ordenamiento urbano para San Lucas en el departamento de Chuquisaca"

# PLANIMETRÍA GENERAL

6

**FAMILIA:** Anacardiaceae  
**ORIGEN:** América del Sur  
**NATIVA:**  **EXOTICA:**

**ORIGEN COMÚN:** Molle  
**OTROS NOMBRES:** Mulle rosado, Pirrianta rosa

**CRECIMIENTO:** MEDIO  LENTO  RÁPIDO   
**VEGETACIÓN:** ALTA  MEDIA  BAJA

**FORMAS:**  OVALADA

**A3**

---

**CARACTERÍSTICAS FORMALES**

**IDENTIFICACIÓN:**  racionales  
**AROMA:** Sin aroma  
**COLOR:** blanco o rosado

**FLORACIÓN:**

**FRUCTIFICACIÓN:**

**UTILIZACIÓN EN EL PROYECTO:** La especie será utilizada para el arbolado de las vías de primer orden.

---

**CONDICIONES DE HABITAD**

<b>CLIMA:</b> RESISTENTE <input type="checkbox"/> POCO RESISTENTE <input type="checkbox"/> NO RESISTENTE <input type="checkbox"/>	<b>SUELO:</b> PÉRGUICHO <input type="checkbox"/> ARENOSO <input type="checkbox"/> HUMILDO <input type="checkbox"/> LARCOSO <input type="checkbox"/>	<b>MEDIO URBANO:</b> RESISTENTE <input type="checkbox"/> POCO RESISTENTE <input type="checkbox"/> NO RESISTENTE <input type="checkbox"/>
<b>VENTOS:</b> RESISTENTE <input type="checkbox"/> POCO RESISTENTE <input type="checkbox"/> NO RESISTENTE <input type="checkbox"/>	<b>COMPOSICIÓN:</b> <input type="checkbox"/>	<b>MANTENIMIENTO:</b> ESCASO <input type="checkbox"/> MEDIO <input type="checkbox"/> ALTO <input type="checkbox"/>
<b>EXPOSICIÓN AL SOL:</b> <input type="checkbox"/>	<b>HUMEDAD:</b> SECO <input type="checkbox"/> HUMEDO <input type="checkbox"/> FRESCO <input type="checkbox"/>	<b>REGADAMIENTO:</b> <input type="checkbox"/>

---

**FAMILIA:** Fabaceae  
**ORIGEN:** América del Sur  
**NATIVA:**  **EXOTICA:**

**ORIGEN COMÚN:** Guaranguay  
**OTROS NOMBRES:** Guarango

**CRECIMIENTO:** MEDIO  LENTO  RÁPIDO   
**VEGETACIÓN:** ALTA  MEDIA  BAJA

**FORMAS:**  REDONDEADA

**A2**

---

**CARACTERÍSTICAS FORMALES**

**IDENTIFICACIÓN:**  racionales  
**AROMA:** aroma dulce  
**COLOR:** naranja amarillento

**FLORACIÓN:**

**FRUCTIFICACIÓN:**

**UTILIZACIÓN EN EL PROYECTO:** La especie será utilizada para el arbolado de las vías de segundo orden y primer orden.

---

**CONDICIONES DE HABITAD**

<b>CLIMA:</b> RESISTENTE <input type="checkbox"/> POCO RESISTENTE <input type="checkbox"/> NO RESISTENTE <input type="checkbox"/>	<b>SUELO:</b> PÉRGUICHO <input type="checkbox"/> ARENOSO <input type="checkbox"/> HUMILDO <input type="checkbox"/> LARCOSO <input type="checkbox"/>	<b>MEDIO URBANO:</b> RESISTENTE <input type="checkbox"/> POCO RESISTENTE <input type="checkbox"/> NO RESISTENTE <input type="checkbox"/>
<b>VENTOS:</b> RESISTENTE <input type="checkbox"/> POCO RESISTENTE <input type="checkbox"/> NO RESISTENTE <input type="checkbox"/>	<b>COMPOSICIÓN:</b> <input type="checkbox"/>	<b>MANTENIMIENTO:</b> ESCASO <input type="checkbox"/> MEDIO <input type="checkbox"/> ALTO <input type="checkbox"/>
<b>EXPOSICIÓN AL SOL:</b> <input type="checkbox"/>	<b>HUMEDAD:</b> SECO <input type="checkbox"/> HUMEDO <input type="checkbox"/> FRESCO <input type="checkbox"/>	<b>REGADAMIENTO:</b> <input type="checkbox"/>

---

**FAMILIA:** Melastomaceae  
**ORIGEN:** Jala  
**NATIVA:**  **EXOTICA:**

**ORIGEN COMÚN:** Malva acedarrach  
**OTROS NOMBRES:** PARAISO

**CRECIMIENTO:** MEDIO  LENTO  RÁPIDO   
**VEGETACIÓN:** ALTA  MEDIA  BAJA

**FORMAS:**  REDONDEADA

**A1**

---

**CARACTERÍSTICAS FORMALES**

**IDENTIFICACIÓN:**  zigomorfos  
**AROMA:** aroma dulce  
**COLOR:** rojo y blanco

**FLORACIÓN:**

**FRUCTIFICACIÓN:**

**UTILIZACIÓN EN EL PROYECTO:** La especie será utilizada para el arbolado de las vías de segundo orden.

---

**CONDICIONES DE HABITAD**

<b>CLIMA:</b> RESISTENTE <input type="checkbox"/> POCO RESISTENTE <input type="checkbox"/> NO RESISTENTE <input type="checkbox"/>	<b>SUELO:</b> PÉRGUICHO <input type="checkbox"/> ARENOSO <input type="checkbox"/> HUMILDO <input type="checkbox"/> LARCOSO <input type="checkbox"/>	<b>MEDIO URBANO:</b> RESISTENTE <input type="checkbox"/> POCO RESISTENTE <input type="checkbox"/> NO RESISTENTE <input type="checkbox"/>
<b>VENTOS:</b> RESISTENTE <input type="checkbox"/> POCO RESISTENTE <input type="checkbox"/> NO RESISTENTE <input type="checkbox"/>	<b>COMPOSICIÓN:</b> <input type="checkbox"/>	<b>MANTENIMIENTO:</b> ESCASO <input type="checkbox"/> MEDIO <input type="checkbox"/> ALTO <input type="checkbox"/>
<b>EXPOSICIÓN AL SOL:</b> <input type="checkbox"/>	<b>HUMEDAD:</b> SECO <input type="checkbox"/> HUMEDO <input type="checkbox"/> FRESCO <input type="checkbox"/>	<b>REGADAMIENTO:</b> <input type="checkbox"/>

**REFERENCIAS**

- ÁREA RESIDENCIAL
- ÁREA RESIDENCIAL CONSOLIDADA
- ÁREA VERDE
- EQUIPAMIENTO URBANO
- VIAS URBANAS
- ÁREA DE CULTIVO
- QUEBRADAS Y RÍOS
- PUENTE PEATONAL
- PUENTE VEHICULAR
- BARRERA VEHICULAR
- PROTECCIÓN DE RÍOS
- CAMINOS VECINALES
- DELIMITACIÓN DE COMUNIDADES
- CURVAS DE NIVEL

**PROYECTO:** "LINEAMIENTOS DE RE-ORDENAMIENTO URBANO PARA SAN LUCAS EN EL DEPARTAMENTO DE CHUQUISACA"

**ESTUDIANTE:** JOSE ANTONIO PUMA MARAZA

**DOCENTE GUÍA:** ARQ. CARLOS ALBERTO DE LA SERNA

**MATERIA:** PROYECTO DE GRADO

**PROPUESTA**

**LAMINA**  
**6**

"Lineamientos de Re-Ordenamiento urbano para San Lucas en el departamento de Chuquisaca"

