

ANEXOS

CUADRO N° 1
CONDICIONES BUCALES

| PACIENTE | BUENA | MALA | TOTAL |
|-------------------|-------|------|-------|
| TIPO DE DENTADURA | 98 | 469 | 567 |
| TIPO DE OCLUSION | 180 | 387 | 567 |

CUADRO N° 2
CONDICIONES ALIMENTICIAS

| PACIENTE | MEDIANA | INSUFIC | MALA | RICA EN H. DE C. | BLANDA PASTOSA | FIBROSA RESISTENTE | TOTAL |
|-----------------------------------|---------|---------|------|---------------------|-------------------|-----------------------|-------|
| TIPO DE ALIMENTACION | 289 | 10 | - | 268 | - | | 567 |
| CARÁCTER FISICO DE LA DIETA | | | | | 468 | 79 | 567 |

CUADRO N° 3**CONDICIONES MASTICATORIAS**

| PACIENTE | UNILATERAL | BILATERAL | TOTAL |
|---------------------|------------|-----------|-------|
| TIPO DE MASTICACION | 296 | 271 | 567 |

CUADRO N° 4**HABITOS**

| PACIENTE | UTILIZA CEPILLO DENTAL? | UTILIZA CREMA DENTAL? |
|----------|-------------------------|-----------------------|
| SI | 482 | 482 |
| NO | 85 | 85 |
| TOTAL | 567 | 567 |

CUADRO N° 5**CONSULTA ODONTOLÓGICA**

| PACIENTE | DIARIO | SEMANAL | MENSUAL | OCASIONAL | NUNCA | TOTAL |
|---|--------|---------|---------|-----------|-------|-------|
| CUANTAS VECES SE CEPILLA LOS DIENTES? | 261 | 16 | - | 206 | 84 | 567 |
| VISITA AL DENTISTA? | - | - | 8 | 408 | 151 | 567 |

CUADRO N° 6**CONDICIONES DE HIGIENE BUCAL**

| PACIENTE | MALA | REGULAR | BUENA | TOTAL EXAMINADOS |
|------------------|------|---------|-------|---------------------|
| HIGIENE BUCAL | 463 | 88 | 16 | 567 |

**PRESENTACION DE LAS OBSERVACIONES HECHAS BAJO LA FORMA DE CUENTAS DE CADA UNA DE LAS
PORCIONES DEL INDICE PMA (SEGUN LA EDAD Y EL SEXO)**

| EDAD AÑOS | SEXO | Nº PERSONAS | P | | M | | A | | INDICE PMA |
|--------------|------|----------------|-------|-------|-------|-------|-------|-------|---------------|
| | | | SUMAT | PROM. | SUMAT | PROM. | SUMAT | PROM. | |
| 8 Años | F | 67 | 1374 | 20.5 | 592 | 8.83 | 12 | 0.20 | 29.5 |
| | M | 47 | 951 | 20.23 | 372 | 7.91 | 56 | 0.19 | 29.3 |
| 9 Años | F | 47 | 842 | 17.91 | 322 | 6.86 | 39 | 0.82 | 25.59 |
| | M | 41 | 796 | 19.41 | 446 | 10.88 | 57 | 1.39 | 31.67 |
| 10 Años | F | 54 | 1001 | 18.53 | 590 | 10.92 | 72 | 1.33 | 30.79 |
| | M | 67 | 1271 | 18.97 | 746 | 11.13 | 66 | 0.98 | 31.08 |
| 11 Años | F | 66 | 1451 | 21.98 | 888 | 13.45 | 0 | 0 | 35.43 |
| | M | 57 | 1314 | 23.05 | 762 | 13.36 | 3 | 0.05 | 36.47 |
| 12 Años | F | 66 | 1514 | 22.93 | 830 | 12.58 | 9 | 0.14 | 35.65 |
| | M | 55 | 1306 | 23.75 | 724 | 13.16 | 9 | 0.16 | 37.07 |

CUADRO N° 8

PRESENTACION DE LAS OBSERVACIONES HECHAS BAJO LA FORMA DE CUENTAS DE CADA UNA DE LAS PORCIONES DEL INDICE PMA (SEGUN EDAD)

| EDAD | CANTIDAD DE PERSONAS | % | P (PROMEDIO) | M (PROMEDIO) | A (PROMEDIO) | INDICE PMA |
|---------|----------------------|-------|-----------------|-----------------|-----------------|------------|
| 8 AÑOS | 114 | 20.1% | 20.39 | 8.45 | 0.59 | 29.47 |
| 9 AÑOS | 88 | 15.5% | 18.61 | 8.72 | 1.09 | 28.42 |
| 10 AÑOS | 121 | 21.3% | 18.77 | 11.04 | 1.14 | 30.95 |
| 11 AÑOS | 123 | 21.7% | 22.47 | 13.41 | 0.02 | 35.9 |
| 12 AÑOS | 121 | 21.3% | 23.30 | 12.84 | 0.14 | 36.28 |
| TOTAL | 567 | 100% | | | | |

CUADRO N° 9

PRESENTACION DE LAS OBSERVACIONES HECHAS BAJO LA FORMA DE CUENTAS DE CADA UNA DE LAS PORCIONES DEL INDICE PMA (SEGUN EL SEXO)

| EDAD | SEXO | N° PERSONAS | % | P | | M | | A | | INDICE PMA |
|-----------|------|-------------|------|------------|------------|------------|------------|-----|------|------------|
| | | | | SUMA PROM. | SUMA PROM. | SUMA PROM. | SUMA PROM. | | | |
| 8-12 Años | F | 300 | 52.9 | 6182 | 20.60 | 3222 | 19.74 | 132 | 0.44 | 31.78 |
| 8-12 Años | M | 267 | 47.1 | 5638 | 21.12 | 3050 | 11.42 | 191 | 0.71 | 33.25 |

CUADRO N° 10**PRESENTACION DE LAS OBSERVACIONES HECHAS BAJO LA FORMA DE CUENTAS DE CADA UNA DE LAS PORCIONES DEL INDICE PMA**

| EDAD | N° PERSONAS | P | | M | | A | | INDICE PMA |
|----------------|----------------|-------|-------|------|-------|------|-------|---------------|
| | | SUMA | PROM. | SUMA | PROM. | SUMA | PROM. | |
| 8 a 12 Años | 567 | 11820 | 20.84 | 6272 | 11.08 | 323 | 0.57 | 32.47 |

CUADRO N° 11

| GRADO DE GINGIVITIS | % POR GRUPO DE EDAD |
|---------------------------------|------------------------|
| | 8 A 12 AÑOS |
| (A) Grave y muy grave | 1.7 % |
| (M) Moderada | 34.1 % |
| (P) Leve y muy leve | 64.2 % |

INDICE PMA

EDAD 8 a 12 AÑOS

NIÑAS EXAMINADAS = N^o 300

P = Gingivitis papilar = 64.8%

M = Gingivitis marginal = 33.8%

A = Gingivitis adherida = 1.4%

P = 20.60

Indice de: M = 10.74

A = 0.44

Indice PMA = 31.78

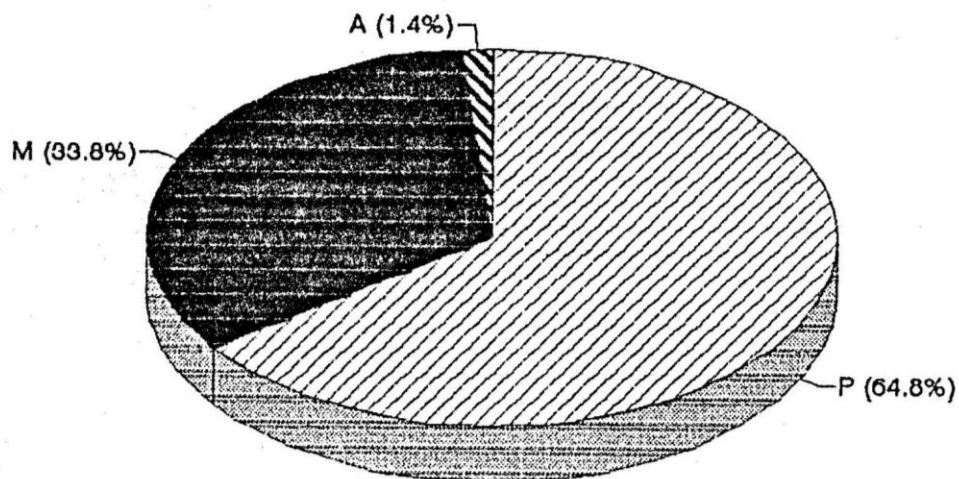

VARONES EXAMINADOS = Nº 267

P = Gingivitis papilar = 63.5%

M = Gingivitis marginal = 34.35%

A = Gingivitis adherida = 2.15%

P = 21.12

Indice de: M = 11.42

A = 0.71

Indice PMA = 33.25

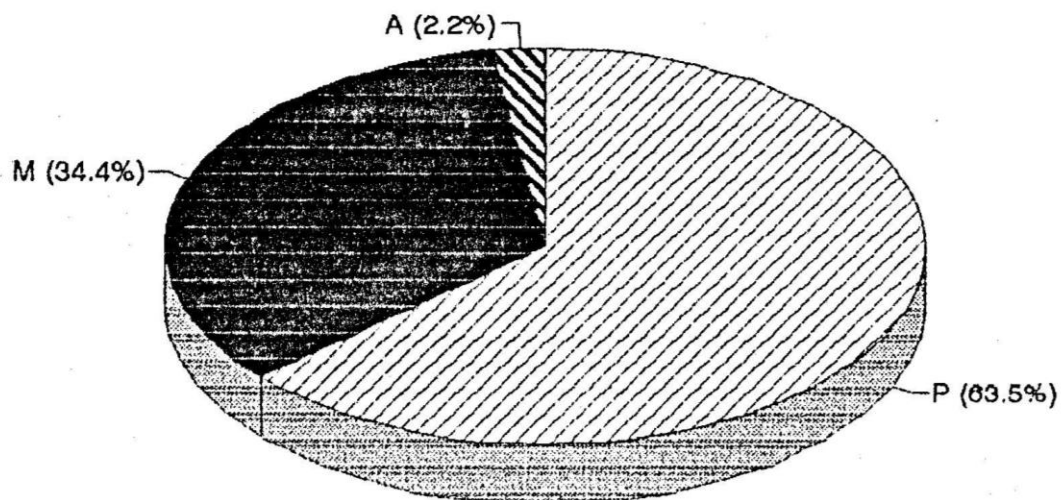

CASOS CLINICOS



1).- Gingivitis margino-papilar generalizada en un paciente con mordida abierta asociada con la acumulación de placa y materia alba más abundante cerca de la encía. Obsérvese la encía inflamada, edematosa, roja, brillante y lisa.



2).- Inflamación gingival y agrandamiento asociado con la acumulación de placa en torno a dientes en mal posición y mala higiene oral.



3).- Gingivitis margino-papilar asociada al acúmulo de placa y materia alba más abundante cerca de la encía. Obsérvese la papila entre el incisivo central y lateral superior inflamada hiperplásica, edematosa, roja, lisa y brillante.



4).- Gingivitis marginal generalizada asociada con materia alba, placa, caries y mal posición dentaria.



5).- Gingivitis marginal generalizada asociada con el acúmulo de placa y materia alba.



6).- Gingivitis asociada con erupción dentaria.- Obsérvese el margen gingival prominente, redondeado, inflamado y edematosa en torno al incisivo central superior en erupción.



7).- Gingivitis marginal generalizada asociada con la acumulación de placa y materia alba más abundante cerca de la encía.



8).- Materia alba y placa generalizada en toda la boca con acumulación más abundante cerca de la encía. Obsérvese la inflamación gingival.



9).- Inflamación de la porción insertada de la encía asociada con caries de 4º grado (incisivo central superior izquierdo)



10).- Gingivitis margino-papilar generalizada asociada con caries cervical, acumulación de placa.



11) **Gingivitis incipiente.** Obsérvese el estado de la papila dental entre los incisivos inferiores debido al diastema que permite la impactación alimentaria



12).- **Gingivitis crónica margino-papilar generalizada** asociada con abundante acumulación de placa y materia alba.



13).- Gingivitis marginal asociada a la acumulación de placa en torno a dientes en mal posición.



14).- Inflamación gingival con hemorragia asociada con dientes en mal posición.



15).- Gingivitis marginal crónica asociada con acúmulo de placa, materia alba y caries.



16).- Gingivitis margino-papilar crónica en un paciente con dentición mixta. Obsérvese la acumulación de placa, materia alba y la caries en dientes primarios.



17).- Gingivitis margino-papilar crónica. Obsérvese las papilas interdentarias inflamadas, rojas, lisas y brillantes.



18).- Gingivitis localizada en el sector antero-inferior asociada con erupción dentaria. Obsérvese la encía inflamada, edematosa, roja, lisa y brillante en torno a los incisivos inferiores en malposición.



19).- **Inflamación gingival.** Obsérvese la encía marginal e interdental abultada, rojiza y edematosa.



20).- **Gingivitis asociada con erupción dentaria.** Obsérvese el acúmulo de placa y materia alba.



21).- Gingivitis asociada con erupción dentaria. El margen gingival es prominente, redondeado y algo inflamado. Obsérvese la acumulación de placa y materia alba.



22).- Gingivitis crónica asociada con la acumulación de placa y materia alba. Obsérvese la inflamación generalizada del margen gingival y las papilas interdentarias.



23).- Gingivitis crónica generalizada. Obsérvese el acúmulo de placa más abundante cerca de la encía.



24).- Gingivitis asociada con erupción dentaria. Obsérvese la encía prominente y algo inflamada en torno a los incisivos permanentes parcialmente erupcionados.



25).- *Gingivitis crónica margino-papilar asociada con la acumulación de placa en torno a los dientes en malposición.*



26).- *Formación del margen gingival (arcada superior).
Gingivitis asociada con la erupción de dientes en malposición (arcada inferior).*



27).- Gingivitis marginal generalizada. Obsérvese la acumulación de placa.



28).- Inflamación gingival asociada con la erupción de dientes en malposición.



29).- Gingivitis marginal asociada con el acúmulo de placa y materia alba más abundantes cerca de la encía.



30).- Gingivitis asociada con erupción dentaria. El margen gingival es prominente, redondeado e inflamado en torno al incisivo lateral superior en erupción. Obsérvese el acúmulo de placa más abundante en los dientes primarios



31).- Gingivitis marginal asociada con erupción dental.



32).- Gingivitis generalizada asociada con erupción dentaria y acúmulo de irritantes locales. Obsérvese la encía inflamada, edematosa y rojiza.

CURRICULUM VITAE

CURRICULUM VITAE

A).- DATOS PERSONALES

- 1.- Nombre completo : Ruth Mery Sánchez Aparicio
- 2.- Fecha de nacimiento : 24 de Marzo de 1970
- 3.- Lugar de nacimiento : Caraparí-Gran Chaco (Tarija)
- 4.- Nacionalidad : Boliviana
- 5.- Estado civil : Casada
- 6.- Dirección : Damaso de Aguirre Nº 1063
Teléfono Nº 3-2864

B).- ESTUDIOS REALIZADOS

- 1.- Estudios primarios : Núcleo Escolar Campesino
"Caraparí" Gran Chaco-Tarija.
- 2.- Estudios Secundarios: Instituto Nacional Técnico
Agropecuario (INTA) Caraparí.
- 3.- Enseñanza Superior : Egresada de la Facultad de
Odontología, Universidad
Autónoma "Juan Misael Saracho"
Tarija 1995.

C).- CURSOS REALIZADOS

- 1.- Primer Curso Internacional de Operatoria Dental,
dictado por el Dr. Carlos Conesa A. Junio 1993.
- 2.- Prótesis Removible y Prótesis Fija, dictado por
el Profesor Dr. David Loza Fernández. Junio 1994.
- 3.- Cirugía Bucal Para el Odontólogo General, dictado
por los profesores: Dr. Enrique Torres O. y Mario
Salcedo. Junio 1994.

- 4.- "Primer Curso Internacional de Implantología Oral", dictado por el Profesor Dr. Nilton de Bartoly Jr. Noviembre 1994.
- 5.- "Segundo Curso Internacional de Endodoncia", dictado por el Profesor: Dr. Juan Hugo Gutiérrez. Noviembre 1994.