LCC-5

GOBIERNO AUTÓNOMO DEPARTAMENTAL DE TARIJA
AUDITORÍA DE CUMPLIMIENTO A LA CANCELACIÓN DE SUELDOS Y SALARIOS AL PERSONAL PERMANENTE DE LA ASAMBLEA LEGISLATIVA DEPARTAMENTAL DE TARIJA POR EL PERIODO COMPRENDIDO ENTRE EL 1 DE ENERO AL 31 DE DICIEMBRE DE 2023.

ÍNDICE DE REFERENCIAS

Procedimiento N° 5	
Descripción	**Ref. P/T**
• Detalle de la Planilla de Aguinaldo Personal Permanente	LCC-5/1 al LCC-5/1.7
• Planillas de Aguinaldo	LCC-5/2 al LCC-5/2.9
• Planillas Salariales	LCC-5/3 al LCC-5/8
• Registros de Ejecución de Gastos	LCC-5/9 al LCC-5/9.3
• Estado de Ejecucion Presupuestaria de Gastos	LCC-5/10
• Certificación Presupuestaria LCC-5/1 al LCC-5/1.7	LCC-5/11 al LCC-5/11.1
• Ley General del Trabajo	LCC-5/12

Detalle	Rubrica	Firma
Hecho por:	M.F.S.	
Hecho por:	C.A.S.C.	
Revisado por:	L.E.N.A.	

LCC-5/1

GOBIERNO AUTÓNOMO DEPARTAMENTAL DE TARIJA
AUDITORÍA DE CUMPLIMIENTO A LA CANCELACIÓN DE SUELDOS Y SALARIOS AL PERSONAL PERMANENTE DE LA ASAMBLEA LEGISLATIVA DEPARTAMENTAL DE TARIJA POR EL PERIODO COMPRENDIDO ENTRE EL 1 DE ENERO AL 31 DE DICIEMBRE DE 2023.

DETALLE DE LA PLANILLA DE AGUINALDO PERSONAL PERMANENTE

N°	Apellidos y Nombres	Monto Referencial	Sueldos 1° mes	Sueldos 2° mes	Sueldos 3° mes	Promedio de los 3 meses	Dias efect. trabajados		Total Aguinaldo		Diferencia	Procedimiento 14	Procedimiento 15		
							Según Entidad	Según Auditoria	Según Entidad	Según Auditoria			a	b	c
1	Aparicio Quiroga Flavia	13.000,00	13.000,00	13.000,00	13.000,00	13.000,00	360	360	13.000,00	13.000,00	-	√	¤	¶	ǂ
2	Bejarao Ruiz Erick Saul	13.000,00	13.000,00	13.000,00	13.000,00	13.000,00	360	360	13.000,00	13.000,00	-	√	¤	¶	ǂ
3	Barca Herrera Alan	13.000,00	13.000,00	13.000,00	13.000,00	13.000,00	360	360	13.000,00	13.000,00	-	√	¤	¶	ǂ
4	Camacho Ponce Ilsen Maria Luz	13.000,00	13.000,00	13.000,00	13.000,00	13.000,00	360	360	13.000,00	13.000,00	-	√	¤	¶	ǂ
5	Lema Molina Luis Fernando	13.000,00	13.000,00	13.000,00	13.000,00	13.000,00	360	360	13.000,00	13.000,00	-	√	¤	¶	ǂ
6	Castillo Villarubia Damian	13.000,00	13.000,00	13.000,00	13.000,00	13.000,00	360	360	13.000,00	13.000,00	-	√	¤	¶	ǂ
7	Corrales Rios Laura Dennis	13.000,00	13.000,00	13.000,00	13.000,00	13.000,00	360	360	13.000,00	13.000,00	-	√	¤	¶	ǂ
8	Ferreira Corema Jose Luis	13.000,00	13.000,00	13.000,00	13.000,00	13.000,00	360	360	13.000,00	13.000,00	-	√	¤	¶	ǂ
9	Garcia Oblitas Delia	13.000,00	13.000,00	13.000,00	13.000,00	13.000,00	360	360	13.000,00	13.000,00	-	√	¤	¶	ǂ
10	Gareca Mamani Catalina	13.000,00	13.000,00	13.000,00	13.000,00	13.000,00	360	360	13.000,00	13.000,00	-	√	¤	¶	ǂ
11	Gutierrez Aguilera Diego Fabio	13.000,00	13.000,00	13.000,00	13.000,00	13.000,00	360	360	13.000,00	13.000,00	-	√	¤	¶	ǂ
12	Hoyos Ramos Marina Sebastiana	13.000,00	13.000,00	13.000,00	13.000,00	13.000,00	360	360	13.000,00	13.000,00	-	√	¤	¶	ǂ
13	Laura Charca Zaida Casilda	13.000,00	13.000,00	13.000,00	13.000,00	13.000,00	360	360	13.000,00	13.000,00	-	√	¤	¶	ǂ
14	Miranda Ramirez Juanita Magali	13.000,00	13.000,00	13.000,00	13.000,00	13.000,00	360	360	13.000,00	13.000,00	-	√	¤	¶	ǂ
15	Ojeda Rocha Lambert Alvaro	13.000,00	13.000,00	13.000,00	13.000,00	13.000,00	360	360	13.000,00	13.000,00	-	√	¤	¶	ǂ
16	Quiroga Maraz Eider	13.000,00	13.000,00	13.000,00	13.000,00	13.000,00	360	360	13.000,00	13.000,00	-	√	¤	¶	ǂ
17	Reyes Vega Ruben	13.000,00	13.000,00	13.000,00	13.000,00	13.000,00	360	360	13.000,00	13.000,00	-	√	¤	¶	ǂ
18	Rosas Urzagaste Francisco	13.000,00	13.000,00	13.000,00	13.000,00	13.000,00	360	360	13.000,00	13.000,00	-	√	¤	¶	ǂ
19	Sanguino Molina Jorge Luis	13.000,00	13.000,00	13.000,00	13.000,00	13.000,00	360	360	13.000,00	13.000,00	-	√	¤	¶	ǂ
20	Soruco Vaca Horacio	13.000,00	13.000,00	13.000,00	13.000,00	13.000,00	360	360	13.000,00	13.000,00	-	√	¤	¶	ǂ
21	Sosa Segundo Genia Esther	13.000,00	13.000,00	13.000,00	13.000,00	13.000,00	331	331	11.952,78	11.952,78	-	√	¤	¶	ǂ
22	Torres Auza Julio Andres	13.000,00	13.000,00	13.000,00	13.000,00	13.000,00	360	360	13.000,00	13.000,00	-	√	¤	¶	ǂ
23	Torres Aparicio Deysi	13.000,00	13.000,00	13.000,00	13.000,00	13.000,00	360	360	13.000,00	13.000,00	-	√	¤	¶	ǂ
24	Yucra Quispe Osvaldo	13.000,00	13.000,00	13.000,00	13.000,00	13.000,00	360	360	13.000,00	13.000,00	-	√	¤	¶	ǂ
25	Condori Juan	13.000,00	13.000,00	13.000,00	13.000,00	13.000,00	360	360	13.000,00	13.000,00	-	√	¤	¶	ǂ
26	Aguilera Valdez Walter	13.000,00	13.000,00	13.000,00	13.000,00	13.000,00	360	360	13.000,00	13.000,00	-	√	¤	¶	ǂ
27	Montero Andrechi Nicolas	13.000,00	13.000,00	13.000,00	13.000,00	13.000,00	360	360	13.000,00	13.000,00	-	√	¤	¶	ǂ
	TOTALES:							LCC-5/2.1	349.952,78 T	349.952,78 T					
28	Lea Plaza Pelaez Mauricio Adolfo	13.000,00	13.000,00	13.000,00	13.000,00	13.000,00	360	360	13.000,00	13.000,00	-	√	¤	¶	ǂ
29	Barrios Valencia Karina Roxana	13.000,00	13.000,00	13.000,00	13.000,00	13.000,00	360	360	13.000,00	13.000,00	-	√	¤	¶	ǂ
30	Yucra Paredez Jose Antonio	13.000,00	13.000,00	13.000,00	13.000,00	13.000,00	360	360	13.000,00	13.000,00	-	√	¤	¶	ǂ
	TOTALES:							LCC-5/2.2	39.000,00 T	39.000,00 T					

Nota: Ver marcas de auditoria y conclusión en P/T LCC-5/1.6 y LCC-5/1.7

Detalle	Rubrica	Firma
Hecho por:	M.F.S.	
Hecho por:	C.A.S.C.	
Revisado por:	L.E.N.A.	

LCC-5/1.1

GOBIERNO AUTÓNOMO DEPARTAMENTAL DE TARIJA
AUDITORÍA DE CUMPLIMIENTO A LA CANCELACIÓN DE SUELDOS Y SALARIOS AL PERSONAL PERMANENTE DE LA ASAMBLEA LEGISLATIVA DEPARTAMENTAL DE TARIJA POR EL PERIODO COMPRENDIDO ENTRE EL 1 DE ENERO AL 31 DE DICIEMBRE DE 2023.

DETALLE DE LA PLANILLA DE AGUINALDO PERSONAL PERMANENTE

N°	Apellidos y Nombres	Monto Referencial	Sueldos 1° mes	Sueldos 2° mes	Sueldos 3° mes	Promedio de los 3 meses	Dias efect. trabajados		Total Aguinaldo		Diferencia	Procedimiento 14	Procedimiento 15		
							Según Entidad	Según Auditoria	Según Entidad	Según Auditoria			a	b	c
31	Crespo Carvajal Eddy Gaston	8.925,16	8.925,16	8.925,16	8.925,16	8.925,16	211	211	5.231,14	5.231,14	-	√	¤	¶	‡
32	Velarde Guerrero Seleni	8.759,82	8.759,82	8.759,82	8.759,82	8.759,82	198	198	4.817,90	4.817,90	-	√	¤	¶	‡
33	Estrada Vidaurre Rhilda Daniela	8.500,00	8.500,00	8.500,00	8.500,00	8.500,00	162	162	3.825,00	3.825,00	-	√	¤	¶	‡
34	Morales Saucedo Israel	8.618,10	8.618,10	8.618,10	8.618,10	8.618,10	360	360	8.618,10	8.618,10	-	√	¤	¶	‡
35	Romero Rojas Hisela Anahi	9.114,12	9.114,12	9.114,12	9.114,12	9.114,12	156	156	3.949,45	3.949,45	-	√	¤	¶	‡
36	Paredez Galean Isabel	8.925,16	8.925,16	8.925,16	8.925,16	8.925,16	204	204	5.057,59	5.057,59	-	√	¤	¶	‡
37	Marquez Gallardo Maria Julia	8.925,16	8.925,16	8.925,16	8.925,16	8.925,16	360	360	8.925,16	8.925,16	-	√	¤	¶	‡
38	Salinas Coimbra Germania Georgina	8.011,11	8.011,11	8.011,11	8.011,11	8.011,11	185	185	4.116,82	4.116,82	-	√	¤	¶	‡
39	Vasquez Maraz Erik Marvin	8.500,00	8.500,00	8.500,00	8.500,00	8.500,00	149	149	3.518,06	3.518,06	-	√	¤	¶	‡
40	Lopez Avila Pablo Rodrigo	8.925,16	8.925,16	8.925,16	8.925,16	8.925,16	141	141	3.495,69	3.495,69	-	√	¤	¶	‡
41	Villa Valdez Roberto Carlos	7.759,82	7.759,82	7.759,82	7.759,82	7.759,82	120	120	2.586,61	2.586,61	-	√	¤	¶	‡
42	Auza Corvera Andres Boris	7.925,26	7.925,26	7.925,26	7.925,26	7.925,26	163	163	3.588,38	3.588,38	-	√	¤	¶	‡
43	Ossio Diaz Patricia Rossio	7.500,00	7.500,00	7.500,00	7.500,00	7.500,00	191	191	3.979,17	3.979,17	-	√	¤	¶	‡
44	Rueda Vallejos Maria del Carmen	7.500,00	7.500,00	7.500,00	7.500,00	7.500,00	188	188	3.916,67	3.916,67	-	√	¤	¶	‡
45	Conzelman Castellanos Javier	7.759,82	7.759,82	7.759,82	7.759,82	7.759,82	159	159	3.427,25	3.427,25	-	√	¤	¶	‡
46	Chunacero Geronimo Luis	7.500,00	7.500,00	7.500,00	7.500,00	7.500,00	360	360	7.500,00	7.500,00	-	√	¤	¶	‡
47	Ortega Ponce Nobelia Alejandra	7.500,00	7.500,00	7.500,00	7.500,00	7.500,00	185	185	3.854,17	3.854,17	-	√	¤	¶	‡
48	Querejazu Salinas Sandra Elena	8.303,08	8.303,08	8.303,08	8.303,08	8.303,08	198	198	4.566,69	4.566,69	-	√	¤	¶	‡
49	Chale Perez Claudia Marcela	8.303,08	8.303,08	8.303,08	8.303,08	8.303,08	360	360	8.303,08	8.303,08	-	√	¤	¶	‡
50	Alarcon Quiroga Estela Eva	7.500,00	7.500,00	7.500,00	7.500,00	7.500,00	152	152	3.166,67	3.166,67	-	√	¤	¶	‡
51	Escalante Shirley Adelaida	7.500,00	7.500,00 § LCC-5/3	7.570,86 £ LCC-5/4	7.618,10 ¥ LCC-5/5	7.562,99	360	360	7.500,00	7.562,99	62,99€	√	¤	¶	‡
52	Sanabria Huanca Nelda Liset	7.759,82	7.759,82	7.759,82	7.759,82	7.759,82	360	360	7.759,82	7.759,82	-	√	¤	¶	‡
53	Choque Herbas Gabriela	7.500,00	7.500,00	7.500,00	7.500,00	7.500,00	157	157	3.270,83	3.270,83	-	√	¤	¶	‡
54	Arce Conde Hermes Ivan	6.009,82	6.009,82	6.009,82	6.009,82	6.009,82	360	360	6.009,82	6.009,82	-	√	¤	¶	‡
55	Angulo Aramayo Miguel Eduardo	5.750,00	5.750,00	5.750,00	5.750,00	5.750,00	221	221	3.529,86	3.529,86	-	√	¤	¶	‡
56	Castillo Mojica Adalid Marcelo	5.750,00	5.750,00	5.750,00	5.750,00	5.750,00	360	360	5.750,00	5.750,00	-	√	¤	¶	‡
57	Cavero Amador Luis Fernando	6.175,16	6.175,16	6.175,16	6.175,16	6.175,16	360	360	6.175,16	6.175,16	-	√	¤	¶	‡
58	Colque Cuenca Freddy Ruben	6.175,16	6.175,16	6.175,16	6.175,16	6.175,16	189	189	3.241,96	3.241,96	-	√	¤	¶	‡
59	Cruz Mercado Oscar Milton	5.750,00	5.750,00	5.750,00	5.750,00	5.750,00	360	360	5.750,00	5.750,00	-	√	¤	¶	‡
60	Diaz Castellanos Maria Nelly	5.750,00	5.750,00	5.750,00	5.750,00	5.750,00	360	360	5.750,00	5.750,00	-	√	¤	¶	‡

Nota: Ver marcas de auditoria y conclusión en P/T LCC-5/1.6 y LCC-5/1.7

Detalle	Rubrica	Firma
Hecho por:	M.F.S.	
Hecho por:	C.A.S.C.	
Revisado por:	L.E.N.A.	

LCC-5/1.2

GOBIERNO AUTÓNOMO DEPARTAMENTAL DE TARIJA
AUDITORÍA DE CUMPLIMIENTO A LA CANCELACIÓN DE SUELDOS Y SALARIOS AL PERSONAL PERMANENTE DE LA ASAMBLEA LEGISLATIVA DEPARTAMENTAL DE TARIJA POR EL PERIODO COMPRENDIDO ENTRE EL 1 DE ENERO AL 31 DE DICIEMBRE DE 2023.

DETALLE DE LA PLANILLA DE AGUINALDO PERSONAL PERMANENTE

N°	Apellidos y Nombres	Monto Referencial	Sueldos 1° mes	Sueldos 2° mes	Sueldos 3° mes	Promedio de los 3 meses	Dias efect. trabajados		Total Aguinaldo		Diferencia	Procedimiento 14	Procedimiento 15		
							Según Entidad	Según Auditoria	Según Entidad	Según Auditoria			a	b	c
61	Garcia Altamirano Moises Orlando	6.009,82	6.009,82	6.009,82	6.009,82	6.010,82	360	360	6.009,82	6.009,82	-	√	¤	¶	ǂ
62	Gareca Arroyos Yoni Amilcar	6.175,16	6.175,16	6.175,16	6.175,16	6.175,16	360	360	6.175,16	6.175,16	-	√	¤	¶	ǂ
63	Herrera Romero Gumercindo	6.009,82	6.009,82	6.009,82	6.009,82	6.009,82	350	350	5.842,88	5.842,88	-	√	¤	¶	ǂ
64	Lopez Vilte Edwin Esteban	6.009,82	6.009,82	6.009,82	6.009,82	6.009,82	360	360	6.009,82	6.009,82	-	√	¤	¶	ǂ
65	Montero Vedia Liliana	5.750,00	5.750,00	5.750,00	5.750,00	5.750,00	335	335	5.350,69	5.350,69	-	√	¤	¶	ǂ
66	Jerez Clavijo Eiberth	6.009,82	6.009,82	6.009,82	6.009,82	6.009,82	195	195	3.255,32	3.255,32	-	√	¤	¶	ǂ
67	Navarro Donaire Jose Carlos	5.868,10	5.868,10	5.868,10	5.868,10	5.868,10	360	360	5.868,10	5.868,10	-	√	¤	¶	ǂ
68	Panique Lopez Luis Enrique	5.750,00	5.750,00	5.750,00	5.750,00	5.750,00	360	360	5.750,00	5.750,00	-	√	¤	¶	ǂ
69	Rocha Montellano Marco Antonio	3.500,00	3.500,00	3.500,00	3.500,00	3.500,00	137	137	1.331,94	1.331,94	-	√	¤	¶	ǂ
70	Romero Areco Carmen Edith	6.009,82	6.009,82	6.009,82	6.009,82	6.009,82	360	360	6.009,82	6.009,82	-	√	¤	¶	ǂ
71	Crua Aguirre Mariela Angela	5.750,00	5.750,00	5.750,00	5.750,00	5.750,00	189	189	3.018,75	3.018,75	-	√	¤	¶	ǂ
72	Soto Castellon Cesar Oscar	5.868,10	5.868,10	5.868,10	5.868,10	5.868,10	360	360	5.868,10	5.868,10	-	√	¤	¶	ǂ
73	Vaca Gareca Marlene	5.750,00	5.750,00	5.750,00	5.750,00	5.750,00	360	360	5.750,00	5.750,00	-	√	¤	¶	ǂ
74	Yevara Farfan Gustavo	5.750,00	5.750,00	5.750,00	5.750,00	5.750,00	360	360	5.750,00	5.750,00	-	√	¤	¶	ǂ
75	Velarde Viruth Marcos Ernesto	6.364,12	6.364,12	6.364,12	6.364,12	6.364,12	360	360	6.364,12	6.364,12	-	√	¤	¶	ǂ
76	Zenteno Navarro Cristhian Ventura	5.750,00	5.750,00	5.750,00	5.750,00	5.750,00	360	360	5.750,00	5.750,00	-	√	¤	¶	ǂ
77	Velasquez Cardozo Irene Valeria	5.750,00	5.750,00	5.750,00	5.750,00	5.750,00	335	335	5.350,69	5.350,69	-	√	¤	¶	ǂ
78	Martinez Rojas Grover Celso	5.750,00	5.750,00	5.750,00	5.750,00	5.750,00	105	105	1.677,08	1.677,08	-	√	¤	¶	ǂ
79	Tarraga Rivera Jose Ismael	5.997,50	5.997,50	5.997,50	5.997,50	5.997,50	150	150	2.498,96	2.498,96	-	√	¤	¶	ǂ
80	Segovia Colque Pedro	5.750,00	5.750,00	5.750,00	5.750,00	5.750,00	102	102	1.629,17	1.629,17	-	√	¤	¶	ǂ
81	Gutierrez Montero Jaime	5.750,00	5.750,00	5.750,00	5.750,00	5.750,00	107	107	1.709,03	1.709,03	-	√	¤	¶	ǂ
82	Fernandez y Mostajo Peñarrieta Omar	5.688,89	5.688,89	5.688,89	5.688,89	5.688,89	360	360	5.688,89	5.688,89	-	√	¤	¶	ǂ
83	Diaz Morales Nathaly	5.750,00	5.750,00	5.750,00	5.750,00	5.750,00	168	168	2.683,33	2.683,33	-	√	¤	¶	ǂ
84	Cordoba Figueroa Paola Adriana	5.750,00	5.750,00	5.750,00	5.750,00	5.750,00	150	150	2.395,83	2.395,83	-	√	¤	¶	ǂ
85	Ferreira Ruiz Claire Yaqueline	5.750,00	5.750,00	5.750,00	5.750,00	5.750,00	136	136	2.172,22	2.172,22	-	√	¤	¶	ǂ
86	Ortiz Solano Rita Aida	5.600,00	5.600,00	5.600,00	5.600,00	5.600,00	360	360	5.600,00	5.600,00	-	√	¤	¶	ǂ
87	Morales Ruiz Gladys Mariela	5.750,00	5.750,00	5.750,00	5.750,00	5.750,00	306	306	4.887,50	4.887,50	-	√	¤	¶	ǂ
88	Gudiño Zambrana Ronald Emilio	5.750,00	5.750,00	5.750,00	5.750,00	5.750,00	109	109	1.740,97	1.740,97	-	√	¤	¶	ǂ
89	Cardozo Villa Romel Eduardo	5.600,00	5.600,00	5.600,00	5.600,00	5.600,00	185	185	2.877,78	2.877,78	-	√	¤	¶	ǂ
90	Guillen Sanchez Rafael	5.600,00	5.600,00	5.600,00	5.600,00	5.600,00	133	133	2.068,89	2.068,89	-	√	¤	¶	ǂ

Nota: Ver marcas de auditoria y conclusión en P/T LCC-5/1.6 y LCC-5/1.7

Detalle	Rubrica	Firma
Hecho por:	M.F.S.	
Hecho por:	C.A.S.C.	
Revisado por:	L.E.N.A.	

LCC-5/1.3

GOBIERNO AUTÓNOMO DEPARTAMENTAL DE TARIJA
AUDITORÍA DE CUMPLIMIENTO A LA CANCELACIÓN DE SUELDOS Y SALARIOS AL PERSONAL PERMANENTE DE LA ASAMBLEA LEGISLATIVA DEPARTAMENTAL DE TARIJA POR EL PERIODO COMPRENDIDO ENTRE EL 1 DE ENERO AL 31 DE DICIEMBRE DE 2023.

DETALLE DE LA PLANILLA DE AGUINALDO PERSONAL PERMANENTE

N°	Apellidos y Nombres	Monto Referencial	Sueldos 1° mes	Sueldos 2° mes	Sueldos 3° mes	Promedio de los 3 meses	Dias efect. trabajados		Total Aguinaldo		Diferencia	Procedimiento 14	Procedimiento 15		
							Según Entidad	Según Auditoría	Según Entidad	Según Auditoría			a	b	c
91	Quiroga Gareca Fatima Guadalupe	5.600,00	5.600,00	5.600,00	5.600,00	5.600,00	157	157	2.442,22	2.442,22	-	√	¤	¶	‡
92	Ortega Jimenez Angelica Susana	5.718,10	5.718,10	5.718,10	5.718,10	5.718,10	360	360	5.718,10	5.718,10	-	√	¤	¶	‡
93	Crespo de la Cuba Abril Guadalupe	5.200,00	5.200,00	5.200,00	5.200,00	5.200,00	175	175	2.527,78	2.527,78	-	√	¤	¶	‡
94	Crespo de la Cuba Abril Guadalupe	3.300,00	3.300,00	3.300,00	3.300,00	3.300,00	93	93	852,50	852,50	-	√	¤	¶	‡
95	Moreno Flores Cinthia Lorena	5.200,00	5.200,00	5.200,00	5.200,00	5.200,00	188	188	2.715,56	2.715,56	-	√	¤	¶	‡
96	Ijjena Guerrero Abraham Ciro	5.200,00	5.200,00	5.200,00	5.200,00	5.200,00	95	95	1.372,22	1.372,22	-	√	¤	¶	‡
97	Zurita Ferrari Adanisa	3.500,00	3.500,00	3.500,00	3.500,00	3.500,00	334	334	3.247,22	3.247,22	-	√	¤	¶	‡
98	Aleman Jaramillo Felisa	4.303,08	4.303,08	4.303,08	4.303,08	4.303,08	295	295	3.526,14	3.526,14	-	√	¤	¶	‡
99	Quisberth Requena Adel Rodrigo	3.500,00	3.500,00	3.500,00	3.500,00	3.500,00	188	188	1.827,78	1.827,78	-	√	¤	¶	‡
100	Moya Fernandez Maria Victoria	3.500,00	3.500,00	3.500,00	3.500,00	3.500,00	183	183	1.779,17	1.779,17	-	√	¤	¶	‡
101	Turupayo Tejerina Jarehia Jahdy	4.114,12	4.114,12	4.114,12	4.114,12	4.114,12	150	150	1.714,22	1.714,22	-	√	¤	¶	‡
102	Ponce Villa Yesika Paola	3.500,00	3.500,00	3.500,00	3.500,00	3.500,00	150	150	1.458,33	1.458,33	-	√	¤	¶	‡
103	Velasquez Panique Yoselin Ivet	3.500,00	3.500,00	3.500,00	3.500,00	3.500,00	360	360	3.500,00	3.500,00	-	√	¤	¶	‡
104	Benites Martinez Rolan	3.300,00	3.300,00	3.300,00	3.300,00	3.300,00	360	360	3.300,00	3.300,00	-	√	¤	¶	‡
105	Tejerina Herrera Gina Marly	3.300,00	3.300,00	3.300,00	3.300,00	3.300,00	360	360	3.300,00	3.300,00	-	√	¤	¶	‡
106	Ayarde Cayo Daniela	3.300,00	3.300,00	3.300,00	3.300,00	3.300,00	189	189	1.732,50	1.732,50	-	√	¤	¶	‡
107	Miranda Aramayo Camilo	3.300,00	3.300,00	3.300,00	3.300,00	3.300,00	124	124	1.136,67	1.136,67	-	√	¤	¶	‡
108	Miranda Aramayo Camilo	2.650,00	2.650,00	2.650,00	2.650,00	2.650,00	189	189	1.391,25	1.391,25	-	√	¤	¶	‡
109	Galean Rivera Lourde Rocio	3.300,00	3.300,00	3.300,00	3.300,00	3.300,00	185	185	1.695,83	1.695,83	-	√	¤	¶	‡
110	Pimentel Ovando Gandia	3.300,00	3.300,00	3.300,00	3.300,00	3.300,00	192	192	1.760,00	1.760,00	-	√	¤	¶	‡
111	Knez Ponce Sandra Yanet	4.481,00	4.481,00	4.481,00	4.481,00	4.481,00	155	155	1.929,32	1.929,32	-	√	¤	¶	‡
112	Leañez Coria Betty	3.300,00	3.300,00	3.300,00	3.300,00	3.300,00	169	169	1.549,17	1.549,17	-	√	¤	¶	‡
113	Chavez Beites Esther Carolina	2.650,00	2.650,00	2.650,00	2.650,00	2.650,00	191	191	1.405,97	1.405,97	-	√	¤	¶	‡
114	Moreno Cardozo Maria Cristina	2.650,00	2.650,00	2.650,00	2.650,00	2.650,00	184	184	1.354,44	1.354,44	-	√	¤	¶	‡
115	Flores Arroyo Miguel Angel	2.909,82	2.909,82	2.909,82	2.909,82	2.909,82	119	119	961,86	961,86	-	√	¤	¶	‡
116	Flores Arroyo Miguel Angel	3.075,16	3.075,16	3.075,16	3.075,16	3.075,16	196	196	1.674,25	1.674,25	-	√	¤	¶	‡
117	Aramayo Humacata Nilsa	2.909,82	2.909,82	2.909,82	2.909,82	2.909,82	188	188	1.519,57	1.519,57	-	√	¤	¶	‡
118	Guzman Trujillo Belen Gigiola	2.650,00	2.650,00	2.650,00	2.650,00	2.650,00	107	107	787,64	787,64	-	√	¤	¶	‡
119	Alarcon Teran Vanessa	2.650,00	2.650,00	2.650,00	2.650,00	2.650,00	188	188	1.383,89	1.383,89	-	√	¤	¶	‡
120	Benitez Tarifa Nicolas	2.650,00	2.650,00	2.650,00	2.650,00	2.650,00	140	140	1.030,56	1.030,56	-	√	¤	¶	‡

Nota: Ver marcas de auditoria y conclusión en P/T LCC-5/1.6 y LCC-5/1.7

Detalle	Rubrica	Firma
Hecho por:	M.F.S.	
Hecho por:	C.A.S.C.	
Revisado por:	L.E.N.A.	

LCC-5/1.4

GOBIERNO AUTÓNOMO DEPARTAMENTAL DE TARIJA
AUDITORÍA DE CUMPLIMIENTO A LA CANCELACIÓN DE SUELDOS Y SALARIOS AL PERSONAL PERMANENTE DE LA ASAMBLEA LEGISLATIVA DEPARTAMENTAL DE TARIJA POR EL PERIODO COMPRENDIDO ENTRE EL 1 DE ENERO AL 31 DE DICIEMBRE DE 2023.

DETALLE DE LA PLANILLA DE AGUINALDO PERSONAL PERMANENTE

N°	Apellidos y Nombres	Monto Referencial	Sueldos 1° mes	Sueldos 2° mes	Sueldos 3° mes	Promedio de los 3 meses	Dias efect. trabajados		Total Aguinaldo		Diferencia	Procedimiento 14	Procedimiento 15		
							Según Entidad	Según Auditoria	Según Entidad	Según Auditoria			a	b	c
121	Perez Torrez Virginia	2.650,00	2.650,00	2.650,00	2.650,00	2.650,00	352	352	2.591,11	2.591,11	-	√	¤	¶	‡
122	Rios Maigua Marcelo Adan	2.650,00	2.650,00	2.650,00	2.650,00	2.650,00	360	360	2.650,00	2.650,00	-	√	¤	¶	‡
123	Villa Maigua Maria Santusa	2.650,00	2.650,00	2.650,00	2.650,00	2.650,00	189	189	1.391,25	1.391,25	-	√	¤	¶	‡
124	Viracocha Rengel Javier Amado	2.650,00	2.650,00	2.650,00	2.650,00	2.650,00	189	189	1.391,25	1.391,25	-	√	¤	¶	‡
125	Gutierrez Humacata Flabia Edi	2.650,00	2.650,00	2.650,00	2.650,00	2.650,00	360	360	2.650,00	2.650,00	-	√	¤	¶	‡
126	Huaracha Cardozo Carmen	3.075,16	3.075,16	3.075,16	3.075,16	3.075,16	360	360	3.075,16	3.075,16	-	√	¤	¶	‡
127	Mampazo Velasquez Nilfa Rosa	2.768,10	2.768,10	2.768,10	2.768,10	2.768,10	360	360	2.768,10	2.768,10	-	√	¤	¶	‡
128	Soliz Rueda Fabian Heman	2.650,00	2.650,00	2.650,00	2.650,00	2.650,00	184	184	1.354,44	1.354,44	-	√	¤	¶	‡
129	Sandoval Vilte Amanda Reina	3.075,16	3.075,16	3.075,16	3.075,16	3.075,16	360	360	3.075,16	3.075,16	-	√	¤	¶	‡
130	Guanaco Cuarita Lidia Sandra	2.650,00	2.650,00	2.650,00	2.650,00	2.650,00	304	304	2.237,78	2.237,78	-	√	¤	¶	‡
131	Sardina Machuca Shirley Dayana	2.768,10	2.768,10	2.768,10	2.768,10	2.768,10	360	360	2.768,10	2.768,10	-	√	¤	¶	‡
132	Portal Shirley Eva	2.768,10	2.768,10	2.768,10	2.768,10	2.768,10	300	300	2.306,75	2.306,75	-	√	¤	¶	‡
133	Ramirez Quispe Amparo Soledad	2.650,00	2.650,00	2.650,00	2.650,00	2.650,00	178	178	1.310,28	1.310,28	-	√	¤	¶	‡
134	Gutierrez Vasquez Jaime Mario	3.075,16	3.075,16	3.075,16	3.075,16	3.075,16	360	360	3.075,16	3.075,16	-	√	¤	¶	‡
135	Arroyo Aleman Walter	5.200,00	5.200,00	5.200,00	5.200,00	5.200,00	360	360	5.200,00	5.200,00	-	√	¤	¶	‡
136	Casso Vilte David Fanor	5.600,00	5.600,00	5.600,00	5.600,00	5.600,00	173	173	2.691,11	2.691,11	-	√	¤	¶	‡
137	Quispe Bautista Alejandra Pavia	5.318,10	5.318,10	5.318,10	5.318,10	5.318,10	199	199	2.939,73	2.939,73	-	√	¤	¶	‡
138	Plata Paz Juan Marcelo	5.200,00	5.200,00	5.200,00	5.200,00	5.200,00	183	183	2.643,33	2.643,33	-	√	¤	¶	‡
139	Retamozo Annella Carla Fabiana	5.200,00	5.200,00	5.200,00	5.200,00	5.200,00	169	169	2.441,11	2.441,11	-	√	¤	¶	‡
140	Cadena Castro Ada Rosalba	3.500,00	3.500,00	3.500,00	3.500,00	3.500,00	160	160	1.555,56	1.555,56	-	√	¤	¶	‡
141	Mendoza Tolaba de Aldana Yanina A	3.547,50	3.559,82	3.559,82	3.559,82	3.559,82	205	205	2.020,10	2.027,12	7,02 €	√	¤	¶	‡

LCC-5/7 LCC-5/8

Calculo del Retroactivo al Mes de Abril por el Incremento del Nuevo S.M.N. 2023							
Haber Básico	S.M.N. 2022	S.M.N 2023	Categ. %	Monto Categ. 2022	Monto Categ. 2023	Total Ganado Actualizado	Comentario
a	b	c	d	e=b.d%	f=c.d%	g=a+f	
3.300,00	2.250	2.362	11%	247,50	259,82	3.559,82	Importe extraído de la planilla del mes de abril y actualizado por un retroactivo debido al incremento del Salario Mínimo Nacional de la gestión 2023. Ver P/T LCC-5/6

Nota: Ver marcas de auditoria y conclusión en P/T LCC-5/1.6 y LCC-5/1.7

Detalle	Rubrica	Firma
Hecho por:	M.F.S.	
Hecho por:	C.A.S.C.	
Revisado por:	L.E.N.A.	

LCC-5/1.5

GOBIERNO AUTÓNOMO DEPARTAMENTAL DE TARIJA
AUDITORÍA DE CUMPLIMIENTO A LA CANCELACIÓN DE SUELDOS Y SALARIOS AL PERSONAL PERMANENTE DE LA ASAMBLEA LEGISLATIVA DEPARTAMENTAL DE TARIJA POR EL PERIODO COMPRENDIDO ENTRE EL 1 DE ENERO AL 31 DE DICIEMBRE DE 2023.

DETALLE DE LA PLANILLA DE AGUINALDO PERSONAL PERMANENTE

N°	Apellidos y Nombres	Monto Referencial	Sueldos 1° mes	Sueldos 2° mes	Sueldos 3° mes	Promedio de los 3 meses	Dias efect. trabajados		Total Aguinaldo		Diferencia	Procedimiento 14	Procedimiento 15		
							Según Entidad	Según Auditoria	Según Entidad	Según Auditoria			a	b	c
142	Quintanilla Subia Jose	3.300,00	3.300,00	3.300,00	3.300,00	3.300,00	199	199	1.824,17	1.824,17	-	√	¤	¶	ǂ
143	Aguilar Zamudio Nedenka	3.418,10	3.418,10	3.418,10	3.418,10	3.418,10	180	180	1.709,05	1.709,05	-	√	¤	¶	ǂ
144	Martinez Romero Alejandra Susana	2.650,00	2.650,00	2.650,00	2.650,00	2.650,00	166	166	1.221,94	1.221,94	-	√	¤	¶	ǂ
145	Alarcon Chalco Yibana Yissela	2.650,00	2.650,00	2.650,00	2.650,00	2.650,00	360	360	2.650,00	2.650,00	-	√	¤	¶	ǂ
146	Andrade Rengifo Gabriela	2.650,00	2.650,00	2.650,00	2.650,00	2.650,00	356	356	2.620,56	2.620,56	-	√	¤	¶	ǂ
147	Arnella Irahola Maria Elizabeth	2.650,00	2.650,00	2.650,00	2.650,00	2.650,00	173	173	1.273,47	1.273,47	-	√	¤	¶	ǂ
148	Gutierrez Mestilla Rolando	2.650,00	2.650,00	2.650,00	2.650,00	2.650,00	165	165	1.214,58	1.214,58	-	√	¤	¶	ǂ
149	Tejerina Aguirre Rene	2.650,00	2.650,00	2.650,00	2.650,00	2.650,00	166	166	1.221,94	1.221,94	-	√	¤	¶	ǂ
150	Chavarria Guzman Carla Alejandra	2.650,00	2.650,00	2.650,00	2.650,00	2.650,00	162	162	1.192,50	1.192,50	-	√	¤	¶	ǂ
151	Tejerina Condori Esmerita	2.650,00	2.650,00	2.650,00	2.650,00	2.650,00	360	360	2.650,00	2.650,00	-	√	¤	¶	ǂ
152	Ticona Yañez Sandra	2.650,00	2.650,00	2.650,00	2.650,00	2.650,00	162	162	1.192,50	1.192,50	-	√	¤	¶	ǂ
153	Gutierrez Sanchez Lourdes	3.914,12	3.914,12	3.914,12	3.914,12	3.914,12	129	129	1.402,56	1.402,56	-	√	¤	¶	ǂ
154	Mesa Paulina	2.650,00	2.650,00	2.650,00	2.650,00	2.650,00	154	154	1.133,61	1.133,61	-	√	¤	¶	ǂ
155	Knez Rodriguez Aldo	3.252,08	3.252,08	3.252,08	3.252,08	3.252,08	124	124	1.120,16	1.120,16	-	√	¤	¶	ǂ
156	Burgos Nilza Magaly	2.650,00	2.650,00	2.650,00	2.650,00	2.650,00	283	283	2.083,19	2.083,19	-	√	¤	¶	ǂ
157	Duran Aramayo Sussan Pamela	3.618,10	3.618,10	3.618,10	3.618,10	3.618,10	140	140	1.407,04	1.407,04	-	√	¤	¶	ǂ
	TOTALES:							LCC-5/2.8	416.912,82 T	416.982,83 T	70,01€				
158	Colque Paredes Juan Carlos Daniel	6.009,82	6.009,82	6.009,82	6.009,82	6.009,82	360	360	6.009,82	6.009,82	-	√	¤	¶	ǂ
159	Condori Mirtha Patricia	2.909,82	2.909,82	2.909,82	2.909,82	2.909,82	325	325	2.626,92	2.626,92	-	√	¤	¶	ǂ
160	Gutierrez Castellon Orlando Primo	3.559,82	3.559,82	3.559,82	3.559,82	3.559,82	360	360	3.559,82	3.559,82	-	√	¤	¶	ǂ
161	Soruco Velasquez Dolly	7.500,00	7.500,00	7.500,00	7.500,00	7.500,00	108	108	2.250,00	2.250,00	-	√	¤	¶	ǂ
162	Garrido Mendez Marianela Nora	3.264,12	3.264,12	3.264,12	3.264,12	3.264,12	360	360	3.264,12	3.264,12	-	√	¤	¶	ǂ
163	Donaire Ortiz Berna Jani	8.303,08	8.303,08	8.303,08	8.303,08	8.303,08	252	252	5.812,16	5.812,16	-	√	¤	¶	ǂ
164	Ochoa Vargas Adelaida Fernanda	5.750,00	5.750,00	5.750,00	5.750,00	5.750,00	253	253	4.040,97	4.040,97	-	√	¤	¶	ǂ
165	Flores Alcoriz Adriana Carolina	5.750,00	5.750,00	5.750,00	5.750,00	5.750,00	360	360	5.750,00	5.750,00	-	√	¤	¶	ǂ
	TOTALES:							LCC-5/2.9	33.313,81 T	33.313,81 T					

Nota: Ver marcas de auditoria y conclusión en P/T LCC-5/1.6 y LCC-5/1.7

Detalle	Rubrica	Firma
Hecho por:	M.F.S.	
Hecho por:	C.A.S.C.	
Revisado por:	L.E.N.A.	

GOBIERNO AUTÓNOMO DEPARTAMENTAL DE TARIJA
AUDITORÍA DE CUMPLIMIENTO A LA CANCELACIÓN DE SUELDOS Y SALARIOS AL PERSONAL PERMANENTE DE LA ASAMBLEA LEGISLATIVA DEPARTAMENTAL DE TARIJA POR EL PERIODO COMPRENDIDO ENTRE EL 1 DE ENERO AL 31 DE DICIEMBRE DE 2023.

DETALLE DE LA PLANILLA DE AGUINALDO PERSONAL PERMANENTE

T/R

T Sumado

✓ Verificado satisfactoriamente con Planilla de Aguinaldo Personal Permanente correspondiente a la gestión 2023.

± Importes extraídos de la planilla de sueldos de los tres últimos meses anteriores al pago y/o tres meses anteriores a la extinción laboral.

✓ Verificado satisfactoriamente en base al cálculo realizado por los días efectivamente trabajados e importes de aguinaldo según auditoria.

* La señora Sosa Segundo Genia Esther percibió un aguinaldo desde el 01 de enero hasta el 01 de diciembre del 2023 haciendo así los 331 días trabajados. Ver T/R en P/T LCC-5/2.1

§ Importes extraídos de la planilla salarial correspondiente al mes de septiembre del 2023. Ver T/R en P/T LCC-5/3

£ Importes extraídos de la planilla salarial del mes de octubre del 2023 el cual varia del monto referencial por un importe de 70,86 que es el 5% del bono de antigüedad, pero solo se beneficia por 18 días. Ver T/R en P/T LCC-5/4

¥ Importes extraídos de la planilla salarial del mes de noviembre del 2023 con una variación del monto referencial de 118,10 que es el 5% del bono de antigüedad beneficiado completamente los 30 días trabajados. Ver T/R en P/T LCC-5/5

× Importes extraídos de la planilla salarial del mes de mayo del 2023 el cual ya está con el incremento del Salario Mínimo Nacional de la gestión 2023. Ver T/R en P/T LCC-5/7

O Importes extraídos de la planilla salarial del mes de junio del 2023 el cual ya está con el incremento del Salario Mínimo Nacional de la gestión 2023. Ver T/R en P/T LCC-5/8

€ Diferencia entre lo calculado en las planillas de aguinaldos y lo calculado por auditoria, cuyo monto no es significativo.

Detalle	Rubricas	Firmas
Hecho por:	M.F.S.	
Hecho por:	C.A.S.C.	
Revisado por:	L.E.N.A.	

GOBIERNO AUTÓNOMO DEPARTAMENTAL DE TARIJA
AUDITORÍA DE CUMPLIMIENTO A LA CANCELACIÓN DE SUELDOS Y SALARIOS AL PERSONAL PERMANENTE DE LA ASAMBLEA LEGISLATIVA DEPARTAMENTAL DE TARIJA POR EL PERIODO COMPRENDIDO ENTRE EL 1 DE ENERO AL 31 DE DICIEMBRE DE 2023.

DETALLE DE LA PLANILLA DE AGUINALDO PERSONAL PERMANENTE

√ El Aguinaldo se ha cancelado de acuerdo a la Ley General del trabajo donde señala que corresponde el pago de equivalente a un mes de sueldo completo, calculado en base al promedio del total ganado en los últimos tres meses continuos de trabajo, para quienes trabajaron menos de un año se calculó correctamente por duodécimas. Ver T/R en P/T LCC-5/12

¤ Certificación presupuestaria verificada sin sobregiros presupuestarios. Ver T/R en P/T LCC-5/11 y LCC-5/11.1

¶ Certificación presupuestaria debidamente firmados por los funcionarios responsables de su elaboración y aprobación. Ver T/R en P/T LCC-5/12 y LCC-5/12.1

‡ Corresponde al giro de las operaciones habituales de la entidad. Ver T/R en P/T LCC-5/12 y LCC-5/12.1

Objetivo: N°3. Ver P/T LCB-1

Nota: Para dar Cumplimiento al Procedimiento de Auditoria N°5. Ver P/T LCB-1/2

Conclusión: Como resultado de la verificación realizada a las planillas de Aguinaldos de la Asamblea Legislativa Departamental de Tarija, se concluye que excepto por lo señalado en 4 el cual no afecto en el Total Aguinaldo se ha cancelado con el presupuesto de la gestión 2023 por los días efectivamente trabajados y dentro del plazo establecido.

Detalle	Rubricas	Firmas
Hecho por:	M.F.S.	
Hecho por:	C.A.S.C.	
Revisado por:	L.E.N.A.	

P.P.E

LCC-5/2

✓

ASAMBLEA LEGISLATIVA DEPARTAMENTAL DE TARIJA

PLANILLA DE AGUINALDO ASAMBLEISTAS

CORRESPONDIENTE A LA GESTION 2023

(EXPRESADO EN BOLIVIANOS)

Nº	PATERNO	MATERNO	NOMBRE	INGRESO PLANILLAS	FIN PLANILLAS	NIVEL SAL	MONTO REFERENCIAL	DIAS GESTION	TOTAL AGUINALDO	CI EXP
1	Aparicio	Quiroga	Flavia	03/05/2021	31/12/2023	3	13.000,00	360	13.000,00	5052001 TJ
2	Bejarano	Ruiz	Erick Saúl	03/05/2021	31/12/2023	3	13.000,00	360	13.000,00	1872007 TJ
3	Barca	Herrera	Alan	03/05/2021	31/12/2023	3	13.000,00	360	13.000,00	7139341 TJ
4	Camacho	Ponce	Ilsen María Luz	03/05/2021	31/12/2023	3	13.000,00	360	13.000,00	5803662 TJ
5	Lema	Molina	Luis Fernando	03/05/2021	31/12/2023	3	13.000,00	360	13.000,00	1880523 TJ
6	Castillo	Villarrubia	Damián	03/05/2021	31/12/2023	3	13.000,00	360	13.000,00	1877956 TJ
7	Corrales	Ríos	Laura Dennis	03/05/2021	31/12/2023	3	13.000,00	360	13.000,00	7163657 TJ
8	Ferreira	Corema	José Luis	03/05/2021	31/12/2023	3	13.000,00	360	13.000,00	5813072 TJ
9	García	Oblitas	Delia	03/05/2021	31/12/2023	3	13.000,00	360	13.000,00	1837336 TJ
10	Gareca	Mamani	Catalina	03/05/2021	31/12/2023	3	13.000,00	360	13.000,00	5814201 TJ
11	Gutierrez	Aguilera	Diego Fabio	03/05/2021	31/12/2023	3	13.000,00	360	13.000,00	7119799 TJ
12	Hoyos	Ramos	Marina Sebastiana	03/05/2021	31/12/2023	3	13.000,00	360	13.000,00	1866190 TJ
13	Laura	Charca	Zaida Casilda	03/05/2021	31/12/2023	3	13.000,00	360	13.000,00	4137178 TJ
14	Miranda	Ramirez	Juanita Magali	03/05/2021	31/12/2023	3	13.000,00	360	13.000,00	5791321 TJ
15	Ojeda	Rocha	Limbert Álbaro	03/05/2021	31/12/2023	3	13.000,00	360	13.000,00	7192421 TJ
16	Quiroga	Maraz	Eider	03/05/2021	31/12/2023	3	13.000,00	360	13.000,00	7177202 TJ
17	Reyes	Vega	Rubén	03/05/2021	31/12/2023	3	13.000,00	360	13.000,00	1847868 TJ
18	Rosas	Urzagaste	Francisco	03/05/2021	31/12/2023	3	13.000,00	360	13.000,00	1141204 CH

Ver ✓ en P/T LCC-5/2.2

P.P.E

LCC-5/2.1

Nº	PATERNO	MATERNO	NOMBRE	INGRESO PLANILLAS	FIN PLANILLAS	NIVEL SAL	MONTO REFERENCIAL	DIAS GESTION	TOTAL AGUINALDO	CI EXP
19	Sanguino	Molina	Jorge Luis	03/05/2021	31/12/2023	3	13.000,00	360	13.000,00	10722156 TJ
20	Soruco	Vaca	Horacio	03/05/2021	31/12/2023	3	13.000,00	360	13.000,00	5805919-1O TJ
21	Sosa	Secundo	Genia Esther	08/08/2022	31/12/2023	3	13.000,00 LCC-5/1	331 *	11.952,78	5941110 TJ
22	Torres	Auza	Julio Andrés	03/05/2021	31/12/2023	3	13.000,00	360	13.000,00	1875381 TJ
23	Tórrez	Apando	Deysi	03/05/2021	31/12/2023	3	13.000,00	360	13.000,00	7151362 TJ
24	Yucra	Quispe	Osvaldo	03/05/2021	31/12/2023	3	13.000,00	360	13.000,00	7826797 SC
25		Condori	Juan	03/05/2021	31/12/2023	3	13.000,00	360	13.000,00	7105294 TJ
26	Aguilera	Valdez	Walter	03/05/2021	31/12/2023	3	13.000,00	360	13.000,00	1778867 TJ
27	Montero	Andrechi	Nicolás	03/05/2021	31/12/2023	3	13.000,00	360	13.000,00	1519271 SC
			TOTAL:						349.952,78	LCC-5/1

Tarija, Diciembre del 2023

Lic. Crespo de la Cubo Abril
Resp. Planillas

Lic. Patricia Rossio Ossio Díaz
DIRECTOR RECURSOS HUMANOS

Lic. Isabel Paredez Galean
OFICIAL MAYOR

Ver ✓, • en P/T LCC-5/2.2

P.P.E

LCC-5/2.2

✓

ASAMBLEA LEGISLATIVA DEPARTAMENTAL DE TARIJA

PLANILLA DE AGUINALDO ASAMBLEISTAS

CORRESPONDIENTE A LA GESTION 2023

(EXPRESADO EN BOLIVIANOS)

Nº	PATERNO	MATERNO	NOMBRE	INGRESO PLANILLAS	FIN PLANILLAS	NIVEL SAL	MONTO REFERENCIAL	DIAS GESTION	TOTAL AGUINALDO	CI EXP	FIRMAS
1	Lea Plaza	Peñaez	Mauricio Adolfo	01/06/2015	31/12/2023	3	13.000,00	360	13.000,00	1837508 TJ	
2	Barrios	Valencia	Karina Roxana	03/05/2021	31/12/2023	3	13.000,00	360	13.000,00	4154084 TJ	
3	Yucra	Paredes	José Antonio	03/05/2021	31/12/2023	3	13.000,00	360	13.000,00	3104762 OR	
					TOTAL:				39.000,00		

LCC-5/1

Tarija, Diciembre del 2023

Lic. Crespo de la Cuba Abril
Resp. Planillas

Lic. Patricia Rossio Ossio Diaz
DIRECTOR RECURSOS HUMANOS

Lic. Isabel Paredez Galean
OFICIAL MAYOR

T/R

✓ Verificado satisfactoriamente con Planilla de Aguinaldo Asambleístas física correspondiente a la gestión 2023.

P.P.E

LCC-5/2.3

ASAMBLEA LEGISLATIVA DEPARTAMENTAL DE TARIJA

PLANILLA DE AGUINALDO PERSONAL PERMANENTE (117)

CORRESPONDIENTE A LA GESTION 2023

(EXPRESADO EN BOLIVIANOS)

Nº	PATERNO	MATERNO	NOMBRE	INGRESO PLANILLAS	FIN PLANILLAS	NIVEL	MONTO REFERENCIAL	DIAS GESTION	TOTAL AGUINALDO	CI EXP	OBSERVACIONES
1	Crespo	Carvajal	Eddy Gaston	01/01/2023	01/08/2023	6	8.925,16	211	5.231,14	1858191 TJ	BONO DE ANTIGÜEDAD 18%
2	Velarde	Guerrero	Seleni	13/06/2023	31/12/2023	6	8.759,82	198	4.817,90	5030496	BONO DE ANTIGÜEDAD 11%
3	Estrada	Vidaurre	Rhilda Daniela	01/01/2023	12/06/2023	6	8.500,00	162	3.825,00	5020204 TJ	
4	Morales	Saucedo	Israel	01/01/2023	31/12/2023	6	8.618,10	360	8.618,10	5414824 TJ	BONO DE ANTIGÜEDAD 5%
5	Romero	Rojas	Hisela Anahi	01/01/2023	06/06/2023	6	9.114,12	156	3.949,45	5495620 TJ	BONO DE ANTIGÜEDAD 26%
6	Paredez	Galeán	Isabel	07/06/2023	31/12/2023	6	8.925,16	204	5.057,59	5051036	BONO DE ANTIGÜEDAD 18%
7	Marquez	Gallardo	Maria Julia	01/01/2023	31/12/2023	6	8.925,16	360	8.925,16	5811517 TJ	BONO DE ANTIGÜEDAD 18%
8	Salinas	Coimbra	Germania Georgina	01/01/2023	05/07/2023	6	8.011,11	185	4.116,82	3334636 TJ	
9	Vasquez	Maraz	Erik Marvin	02/08/2023	31/12/2023	6	8.500,00	149	3.518,06	5045766 TJ	
10	Lopez	Avila	Fabio Rodrigo	19/01/2023	09/06/2023	6	8.925,16	141	3.495,69	1828280 TJ	ANTIGUEDAD DE 18%
11	Villa	Valdez	Roberto Carlos	01/08/2023	30/11/2023	7	7.759,82	120	2.586,61	7103775 TJ	BONO DE ANTIGÜEDAD 11%
12	Auza	Corvera	Andres Boris	01/01/2023	13/06/2023	7	7.925,26	163	3.588,38	5033626 TJ	BONO DE ANTIGÜEDAD 18%
13	Ossio	Diaz	Patricia Rossio	20/06/2023	31/12/2023	7	7.500,00	191	3.979,17	7152308 TJ	
14	Rueda	Vallejos	Maria del Carmen	23/06/2023	31/12/2023	7	7.500,00	188	3.916,67	5813366 TJ	
15	Conzelmann	Castellanos	Javier	01/01/2023	09/06/2023	7	7.759,82	159	3.427,25	4141782 TJ	BONO DE ANTIGÜEDAD 11%
16	Chumacero	Geronimo	Luis	01/01/2023	31/12/2023	7	7.500,00	360	7.500,00	3071153 CR	
17	Ortega	Ponce	Nohelia Alejandra	01/01/2023	05/07/2023	6	7.500,00	185	3.854,17	7258190 TJ	
18	Quenejazu	Salinas	Sandra Elena	01/01/2023	18/07/2023	6	8.303,08	198	4.566,69	5052111 TJ	BONO DE ANTIGÜEDAD 34%
19	Chale	Perez	Claudia Marcela	01/01/2023	31/12/2023	6	8.303,08	360	8.303,08	1866760	BONO DE ANTIGÜEDAD 34%
20	Alarcón	Quiroga	Estela Eva	12/01/2023	13/06/2023	7	7.500,00	152	3.166,67	5048076 TJ	
21		Escalante	Shirley Adelaida	01/01/2023	31/12/2023	7	7.500,00	360	7.500,00	7175941 TJ	

Ver ✓, ④ en P/T LCC-5/2.9

P.P.E

LCC-5/2.4

Nº	PATERNO	MATERNO	NOMBRE	INGRESO PLANILLAS	FIN PLANILLAS	NIVEL	MONTO REFERENCIAL	DIAS GESTION	TOTAL AGUINALDO	CI EXP	OBSERVACIONES
22	Sanabria	Huanca	Neida Liset	01/01/2023	31/12/2022	7	7.759,82	360	7.759,82	5811838 TJ	BONO DE ENTIGUEDAD 11%
23	Choque	Herbas	Gabriela	10/01/2023	16/06/2023	7	7.500,00	157	3.270,83	1888418 TJ	
24	Arce	Conde	Hermes Iván	10/01/2023	31/12/2023	9	6.009,82	360	6.009,82	4892958 LP	BONO DE ANTIGÜEDAD 11%
25	Angulo	Aramayo	Miguel Eduardo	01/01/2023	11/08/2023	9	5.750,00	221	3.529,86	5817798 TJ	
26	Castillo	Mojica	Adalid Marcelo	01/01/2023	31/12/2023	9	5.750,00	360	5.750,00	4705979 TJ	
27	Cavero	Amador	Luis Fernando	01/01/2023	31/12/2023	9	6.175,16	360	6.175,16	5022505 TJ	BONO DE ANTIGÜEDAD 18%
28	Colque	Cuenca	Freddy Ruben	22/06/2023	31/12/2023	9	6.175,16	189	3.241,96	7240075 TJ	BONO DE ANTIGÜEDAD 18%
29	Cruz	Mercado	Oscar Milton	01/01/2023	31/12/2023	9	5.750,00	360	5.750,00	4576497 SC	
30	Diaz	Castellanos	Maria Nelly	01/01/2023	31/12/2023	9	5.750,00	360	5.750,00	5797651 TJ	
31	Garcia	Altamirano	Moises Orlando	01/01/2023	31/12/2023	9	6.009,82	360	6.009,82	5034426 TJ	BONO DE ANTIGÜEDAD 11%
32	Gareca	Arroyos	Yoni Amilcar	01/01/2023	31/12/2023	9	6.175,16	360	6.175,16	5042145 TJ	BONO DE ANTIGÜEDAD 18%
33	Herrera	Romero	Gumercindo	01/01/2023	20/12/2023	9	6.009,82	350	5.842,88	1882563 TJ	BONO DE ANTIGÜEDAD 11%
34	Lopez	Vilte	Edwin Esteban	01/01/2023	31/12/2023	9	6.009,82	360	6.009,82	4143769 TJ	BONO DE ANTIGÜEDAD 11%
35	Montero	Veda	Liliana	01/01/2023	05/12/2023	9	5.750,00	335	5.350,69	7729380 TJ	
36	Jerez	Clavijo	Eberth	16/06/2023	31/12/2023	9	6.009,82	195	3.255,32	5029234	BONO DE ANTIGÜEDAD 11%
37	Navarro	Donaire	José Carlos	01/01/2023	31/12/2023	9	5.868,10	360	5.868,10	5817526 TJ	BONO DE ANTIGÜEDAD DE 5%
38	Panique	Lopez	Luis Enrique	01/01/2023	31/12/2023	9	5.750,00	360	5.750,00	5014496 TJ	
39	Rocha	Montellano	Marco Antonio	03/02/2023	19/06/2023	11 ④	3.500,00	137	1.331,94	5043281 TJ	
40	Romero	Areco	Carmen Edith	01/01/2023	31/12/2023	9	6.009,82	360	6.009,82	5010353 TJ	BONO DE ANTIGÜEDAD 11%
41	Cruz	Aguirre	Mariela Angela	22/06/2023	31/12/2023	9	5.750,00	189	3.018,75	5020839	
42	Soto	Castellon	César Oscar	01/01/2023	31/12/2023	9	5.868,10	360	5.868,10	1886983 TJ	BONO DE ANTIGÜEDAD 5%
43	Vaca	Gareca	Mariene	01/01/2023	31/12/2023	9	5.750,00	360	5.750,00	5059333 TJ	
44	Yevara	Farfán	Gustavo	01/01/2023	31/12/2023	9	5.750,00	360	5.750,00	5036356 TJ	
45	Velarde	Viruth	Marcos Ernesto	01/01/2023	31/12/2023	9	6.364,12	360	6.364,12	4139533 TJ	BONO DE ANTIGÜEDAD 26%

Ver ✓, ④ en P/T LCC-5/2.9

P.P.E

LCC-5/2.5

Nº	PATERNO	MATERNO	NOMBRE	INGRESO PLANILLAS	FIN PLANILLAS	NIVEL	MONTO REFERENCIAL	DIAS GESTION	TOTAL AGUINALDO	CI EXP	OBSERVACIONES
46	Zenteno	Navarro	Cristhian Ventura	01/01/2023	31/12/2023	9	5.750,00	360	5.750,00	7259074 TJ	
47	Velasquez	Cardozo	Irene Valeria	26/01/2023	31/12/2023	9	5.750,00	335	5.350,69	10694527 TJ	
48	Martinez	Rojas	Grover Celso	01/06/2023	15/09/2023	9	5.750,00	105	1.677,08	5002454 TJ	
49	Tárraga	Rivera	Jose Ismael	01/01/2023	30/05/2023	9	5.997,50	150	2.498,96	5785650	BONO DE ANTIGÜEDAD DEL
50	Segovia	Colque	Pedro	19/09/2023	31/12/2023	9	5.750,00	102	1.629,17	5021445 TJ	
51	Gutierrez	Montero	Jaime	14/09/2023	31/12/2023	9	5.750,00	107	1.709,03	1850741 TJ	
52	Fernandez y Mostajo	Peñarrieta	Omar Gabriel	01/01/2023	31/12/2023	9	5.688,89	360	5.688,89	2351820 LP	
53	Diaz	Morales	Nathaly	13/07/2023	31/12/2023	9	5.750,00	168	2.683,33	5800054 TJ	
54	Cordoba	Figueroa	Paola Adriana	01/08/2023	31/12/2023	9	5.750,00	150	2.395,83	5033606 TJ	
55	Ferreira	Ruiz	Claire Yaqueline	15/08/2023	31/12/2023	9	5.750,00	136	2.172,22	4021674 TJ	
56	Ortiz	Solano	Rita Aida	01/01/2023	31/12/2023	10	5.600,00	360	5.600,00	5806452 TJ	
57	Morales	Ruiz	Gladys Mariela	10/01/2023	15/11/2023	8 ②	5.750,00	306	4.887,50	4147426 TJ	
58	Gudiño	Zambrana	Ronald Emilio	01/03/2023	19/06/2023	9	5.750,00	109	1.740,97	5807267 TJ	
59	Cardozo	Villa	Romel Eduardo	26/06/2023	31/12/2023	10	5.600,00	185	2.877,78	7201896	
60	Guilen	Sanchez	Rafael	03/02/2023	15/06/2023	10	5.600,00	133	2.068,89	5797831	
61	Quiroga	Garaica	Fatima Guadalupe	24/07/2023	31/12/2023	10	5.600,00	157	2.442,22	5808354	
62	Ortega	Jimenez	Angelica Susana	01/01/2023	31/12/2023	10	5.718,10	360	5.718,10	5030751 TJ	BONO DE ANTIGÜEDAD 5%
63	Crespo	De la Cuba	Abril Guadalupe	06/07/2023	31/12/2023	11	5.200,00	175	2.527,78	10638258 TJ	
64	Crespo	De La Cuba	Abril Guadalupe	01/01/2023	03/04/2023	11 ②	3.300,00	93	852,50	10638258 TJ	
65	Moreno	Flores	Cinthia Lorena	23/06/2023	31/12/2023	11	5.200,00	188	2.715,56	7170318	
66	Ijjema	Guerrero	Abraham Ciro	11/09/2023	15/12/2023	11	5.200,00	95	1.372,22	7175854 TJ	
67	Zurita	Ferrari	Adanisa	27/01/2023	31/12/2023	12	3.500,00	334	3.247,22	5046340	
68	Aleman	Jaramillo	Felisa	06/03/2023	31/12/2023	8 ②	4.303,08	295	3.526,14	5057109 TJ	BONO DE ANTIGÜEDAD 34%
69	Quisberth	Requena	Adel Rodrigo	23/06/2023	31/12/2023	8	3.500,00	188	1.827,78	10645474	

Ver ✓, ④ en P/T LCC-5/2.9

P.P.E

LCC-5/2.6

Nº	PATERNO	MATERNO	NOMBRE	INGRESO PLANILLAS	FIN PLANILLAS	NIVEL	MONTO REFERENCIAL	DIAS GESTION	TOTAL AGUINALDO	CI EXP	OBSERVACIONES
70	Moya	Fernandez	Maria Victoria	28/06/2023	31/12/2023	8 ④	3.500,00	183	1.779,17	7252942 TJ	
71	Tarupayo	Tejerina	Jarehla Jahdy	01/08/2023	31/12/2023	8	4.114,12	150	1.714,22	4126323 TJ	BONO DE ANTIGÜEDAD 26%
72	Ponce	Villa	Yesika Paola	01/08/2023	31/12/2023	8	3.500,00	150	1.458,33	10690641 TJ	
73	Velasquez	Penique	Yoselin Ivet	01/01/2023	31/12/2023	8	3.500,00	360	3.500,00	7156999 TJ	
74	Benites	Martinez	Rolan	01/01/2023	31/12/2023	8	3.300,00	360	3.300,00	1895886 TJ	
75	Tejerina	Herrera	Ginna Marly	01/01/2023	31/12/2023	8	3.300,00	360	3.300,00	7115627 TJ	
76	Ayarde	Cayo	Daniela	22/06/2023	31/12/2023	8	3.300,00	189	1.732,50	5814644	
77	Miranda	Aramayo	Camilo	10/02/2023	13/06/2023	8	3.300,00	124	1.136,67	10655778	
78	Miranda	Aramayo	Camilo	22/06/2023	31/12/2023	8	2.650,00	189	1.391,25	10655778	
79	Galean	Rivera	Lourdes Rocio	26/06/2023	31/12/2023	8	3.300,00	185	1.695,83	7209401	
80	Pimentel	Ovando	Gandia	19/06/2023	31/12/2023	8	3.300,00	192	1.760,00	5811898	
81	Knez	Ponce	Sandra Yanet	26/07/2023	31/12/2023	8	4.481,00	155	1.929,32	1846930	BONO DE ANTIGÜEDAD DEL
82	Leañez	Coria	Betty	12/07/2023	31/12/2023	8	3.300,00	169	1.549,17	5798431 TJ	
83	Chavez	Beites	Esther Carolina	20/06/2023	31/12/2023	8	2.650,00	191	1.405,97	7213259	
84	Moreno	Cardozo	Maria Cristina	27/06/2023	31/12/2023	8	2.650,00	184	1.354,44	1892557-1E	
85	Flores	Arroyo	Miguel Angel	04/01/2023	02/05/2023	8	2.909,82	119	961,86	1884250	ANTIGUEDAD DEL 11%
86	Flores	Arroyo	Miguel Angel	15/06/2023	31/12/2023	8	3.075,16	196	1.674,25	1884250	ANTIGUEDAD DEL 18%
87	Aramayo	Humacata	Nilsa	21/06/2023	31/12/2023	8	2.909,82	188	1.519,57	5059718	BONO DE ANTIGÜEDAD 11%
88	Guzman	Trujillo	Belen Gigiola	14/09/2023	31/12/2023	8	2.650,00	107	787,64	7123018 TJ	
89	Alarcon	Teran	Vanessa	23/06/2023	31/12/2023	8	2.650,00	188	1.383,89	7196480	
90	Benitez	Tarifa	Nicolas	01/02/2023	20/06/2023	8	2.650,00	140	1.030,56	7221431 TJ	
91	Perez	Torrez	Virginia	09/01/2023	31/12/2023	9	2.650,00	352	2.591,11	7236799-1N TJ	
92	Rios	Malgua	Marcelo Adan	01/01/2023	31/12/2023	9	2.650,00	360	2.650,00	10729422 TJ	
93	Villa	Malgua	Maria Santusa	22/06/2023	31/12/2023	9	2.650,00	189	1.391,25	5051723	

Ver ✓, ④ en P/T LCC-5/2.9

P.P.E

LCC-5/2.7

Nº	PATERNO	MATERNO	NOMBRE	INGRESO PLANILLAS	FIN PLANILLAS	NIVEL	MONTO REFERENCIAL	DIAS GESTION	TOTAL AGUINALDO	CI EXP	OBSERVACIONES
94	Viracocha	Rengel	Javier Amado	22/06/2023	31/12/2023	10 ④	2.650,00	189	1.391,25	7159044	
95	Gutierrez	Humacata	Flabia Edi	01/01/2023	31/12/2023	10	2.650,00	360	2.650,00	7176128 TJ	
96	Huarachi	Cardozo	Carmen	01/01/2023	31/12/2023	10	3.075,16	360	3.075,16	4141756 TJ	BONO DE ANTIGÜEDAD 18%
97	Mampazo	Velasquez	Nilfa Rosa	01/01/2023	31/12/2023	10	2.768,10	360	2.768,10	5013727 TJ	BONO DE ANTIGÜEDAD 5%
98	Soliz	Rueda	Fabian Hernan	27/06/2023	31/12/2023	10	2.650,00	184	1.354,44	10669068	
99	Sandoval	Vilte	Amanda Reina	01/01/2023	31/12/2023	10	3.075,16	360	3.075,16	10659183	BONO DE ANTIGÜEDAD 18%
100	Guanaco	Cuariza	Lidia Sandra	27/02/2023	31/12/2023	10	2.650,00	304	2.237,78	4997341 LP	
101	Sardina	Machuca	Shirley Dayana	01/03/2023	31/12/2023	10	2.768,10	360	2.768,10	7205572 TJ	BONO DE ANTIGÜEDAD 5%
102		Portal	Shirley Eva	01/03/2023	31/12/2023	11	2.768,10	300	2.306,75	7237428 TJ	BONO DE ANTIGÜEDAD DE 5%
103	Ramirez	Quispe	Amparo Soledad	03/07/2023	31/12/2023	11	2.650,00	178	1.310,28	12690107	
104	Gutierrez	Vasquez	Jaime Mario	01/01/2023	31/12/2023	11	3.075,16	360	3.075,16	1785332	ANTIGÜEDAD DEL 18%
105	Arroyo	Aleman	Walter	01/01/2023	31/12/2023	10	5.200,00	360	5.200,00	4133950 TJ	
106	Casso	Vilte	David Fanor	01/01/2023	23/06/2023	10	5.600,00	173	2.691,11	5041480 TJ	
107	Quispe	Bautista	Alejandra Pavia	01/01/2023	19/07/2023	11	5.318,10	199	2.939,73	5050612 TJ	BONO DE ANTIGÜEDAD DE 5%
108	Plata	Paz	Juan Marcelo	01/01/2023	03/07/2023	11	5.200,00	183	2.643,33	3410169 TJ	
109	Retamozo	Armella	Carla Fabiana	01/01/2023	19/06/2023	11	5.200,00	169	2.441,11	10669468 TJ	
110	Cadena	Castro	Ada Rosalba	10/01/2023	19/06/2023	12	3.500,00	160	1.555,56	7123263 TJ	
111	Mendoza	Toralba de Aldana	Yanina Anabel	01/01/2023	25/07/2023	13 ④	3.547,50	205	2.020,10	7158813 TJ	BONO DE ANTIGÜEDAD 11%
112	Quintanilla	Subia	Jose	01/01/2023	19/07/2023	14	3.300,00	199	1.824,17	10327912 TJ	
113	Aguilar	Zamudio	Nadenka	01/01/2023	30/06/2023	14	3.418,10	180	1.709,05	5187709 CB	BONO DE ANTIGÜEDAD 5 %
114	Martinez	Romero	Alejandra Susana	04/01/2023	19/06/2023	14	2.650,00	166	1.221,94	1871402 TJ	
115	Alarcon	Chaico	Ytbana Yissela	01/01/2023	31/12/2023	14	2.650,00	360	2.650,00	7182328 TJ	
116	Andrade	Regifo	Gabriela	05/01/2023	31/12/2023	14	2.650,00	356	2.620,56	7189033 TJ	
117	Armella	Irahola	Maria Elizabeth	04/01/2023	26/06/2023	14	2.650,00	173	1.273,47	7188292 TJ	
118	Gutierrez	Mestilla	Rolando	05/01/2023	19/06/2023	14	2.650,00	165	1.214,58	5118737 PO	

Ver ✓, ④ en P/T LCC-5/2.9

P.P.E

LCC-5/2.8

Nº	PATERNO	MATERNO	NOMBRE	INGRESO PLANILLAS	FIN PLANILLAS	NIVEL	MONTO REFERENCIAL	DIAS GESTION	TOTAL AGUINALDO	CI EXP	OBSERVACIONES
119	Tejerina	Aguirre	Rene	04/01/2023	19/05/2023	14	2.650,00	166	1.221,94	1867948	
120	Chavarria	Guzman	Carla Alejandra	05/01/2023	16/06/2023	14	2.650,00	162	1.192,50	5806283 TJ	
121	Tejerina	Condori	Esmerita	01/01/2023	31/12/2023	14	2.650,00	360	2.650,00	7139240 TJ	
122	Ticona	Yañez	Sandra	05/01/2023	16/06/2023	14	2.650,00	162	1.192,50	7209362 TJ	
123	Gutierrez	Sanchez	Lourdes	14/02/2023	22/06/2023	14 (4)	3.914,12	129	1.402,56	5052832 TJ	BONO ANTIGUEDAD DEL 26%
124		Mesa	Paulina	06/01/2023	09/06/2023	14	2.650,00	154	1.133,61	10650467 TJ	
125	Kinez	Rodriguez	Aldo	01/01/2023	04/05/2023	14 (4)	3.252,08	124	1.120,16	5040988TJ	ANTIGUEDAD DEL 34%
126		Burgos	Nilza Magaly	02/02/2023	14/11/2023	14	2.650,00	283	2.083,19	1896875 TJ	
127	Durán	Aramayo	Sussan Pamela	03/02/2023	22/06/2023	12	3.618,10	140	1.407,04	5784637 TJ	BONO DE ANTIGUEDAD 5%
			TOTAL:						416.912,82	LCC-5/1.5	

Lic. Enrique de la Cuba Abril
Resp. Planillas

Lic. Patricia Rosario Osso Diaz
DIRECTORA RECURSOS HUMANOS

Lic. Isabel Paredes Galean
OFICIAL MAYOR

Ver ✓, ④ en P/T LCC-5/2.9

P.P.E

LCC-5/2.9

CHEQUE

ASAMBLEA LEGISLATIVA DEPARTAMENTAL DE TARIJA

PLANILLA DE AGUINALDO PERSONAL PERMANENTE (117)

CORRESPONDIENTE A LA GESTION 2023

(EXPRESADO EN BOLIVIANOS)

Nº	PATERNO	MATERNO	NOMBRE	INGRESO PLANILLAS	FIN PLANILLAS	NIVEL SAL	MONTO REFERENCIAL	DIAS GESTION	TOTAL AGUINALDO	CI EXP	OBSERVACIONES	FIRMAS
1	Colque	Paredes	Juan Carlos Daniel	01/01/2023	31/12/2023	5 ④	6.009,82	360	6.009,82	5785142 TJ	BONO DE ANTIGUEDAD 11%	
2		Condori	Mirthe Patricia	06/02/2023	31/12/2023	8	2.909,82	325	2.626,92	5818199 TJ	BONO DE ANTIGUEDAD DEL 11%	
3	Gutierrez	Castellon	Orlando Primo	01/01/2023	31/12/2023	11	3.559,82	360	3.559,82	1830699 TJ	BONO DE ANTIGUEDAD 11%	
4	Soruco	Velasquez	Dolly	13/09/2023	31/12/2023	7	7.500,00	108	2.250,00	7210939		
5	Garrido	Mendez	Marianela Nora	01/01/2023	31/12/2023	14	3.264,12	360	3.264,12	3405630 LP	BONO DE ANTIGUEDAD 26%	
6	Donaire	Ortiz	Reina Jani	01/01/2023	12/09/2023	7	8.303,08	252	5.812,16	4124030 TJ	BONO DE ANTIGUEDAD 34%	
7	Ochoa	Vargas	Adella Fernanda	01/01/2023	13/09/2023	9	5.750,00	253	4.040,97	5043079 TJ		
9	Flores	Alconz	Adriana Carolina	01/01/2023	31/12/2023	13 ④	5.750,00	360	5.750,00	5044214 TJ		
TOTAL:									33.313,81	LCC-5/1.5		

Lic. Cristian de la Cruz Abril
Resp. Planillas

Lic. Patricia Rosario Osso Daz
DIRECTORA RECURSOS HUMANOS

Lic. Isaías Paredes Daniel
OFICIAL MAYOR

T/R

✓ Verificado satisfactoriamente con Planilla de Aguinaldo Personal Permanente correspondiente a la gestión 2023.

④ Inconsistencia en la asignación del Nivel Salarial. Ver deficiencia N° 4 en LCD-1/7 hasta LCD-1/9

P.P.E

LCC-5/9

Gobierno Autónomo Departamental de Tarija

SIGEP

REGISTRO DE EJECUCIÓN DE GASTOS

13/12/2023 09:24:51
Gestión: 2023
REgsEjecucionTesu
Pagina 1 de 1

Entidad: 908 Gobierno Autónomo Departamental de Tarija
Dirección Administrativa: 2 ASAMBLEA DEPARTAMENTAL
Fecha Elaboración: 13/12/2023 Estado: APROBADO

NUMERO DE DOCUMENTO
N° Preventivo: 793
N° Comprom/ec: 1
N° Devengado: 1
N° Pago: 0
N° Secuencia: 0
N° SIP: 0
Planilla: 1660

TIPO DE FORMULARIO: Con Imputación Presupuestaria [X] Sin Imputación Presupuestaria [ ]
TIPO DE DOCUMENTO: Original
TIPO DE EJECUCION: Normal Gasto
REGULARIZACION: SI: [ ] NO: [X]

MOMENTOS
CON IMPUTACIÓN PRESUPUESTARIA: Preventivo: [X] Comprometido: [X] Devengado: [X] Pagado: [ ]
SIN IMPUTACIÓN PRESUPUESTARIA: Devengado: [ ] Pagado: [ ]

DOCUMENTO DE RESPALDO
Tipo 27 Liquidación de Planillas
N° Doc: 1660
Fecha de Documento: 13/12/2023 Fecha de Recepción: 13/12/2023 Fecha de Vencimiento: 13/12/2023

PLANILLA
Tipo: Aguinaldo Gestion: 2023 Mes: Diciembre

DATOS ADICIONALES COMPRAS
Proceso de Compra: CUCE:

CLASE DE GASTO
Con Imputación 1 SERVICIOS PERSONALES
Sin Imputación:

SIGADE:
SIGN:
OTFIN:

Código Moneda: 69 BOLIVIANOS
Fecha de Tipo de Cambio: Compra: [ ] Venta: [ ]
Tipo de Cambio:

RESUMEN OPERACION
PARA REGISTRAR LA CANCELACIÓN DE AGUINALDOS A ASAMBLEISTAS TITULARES LA A.L.D.T. CORRESPONDIENTE AL AÑO 2023 SEGUN CIRCULAR INTERNA N° 1660 PLANILLAS APROBADAS POR RRHH Y OFICIALA MAYOR, SOLICITUD DE CANCELACIÓN CON CITE RRHH/HRRH/N° 245/2023-2024, INFORME RPR/RRHH/ALOT/INF 64/2023-2024, PLANILLA DE ASISTENCIA POR EMPLEADO, CERTIFICACIÓN PRESUPUESTARIA Y DEMÁS DOCUMENTOS ADJUNTOS.

TOTAL AUTORIZADO:	39,000.00
TOTAL RETENCIONES:	0.00
TOTAL MULTAS:	0.00
LIQUIDO PAGABLE:	39,000.00
TOTAL DOCUMENTO:	39,000.00

Son: Treinta y nueve mil 00/100 Bolivianos

BENEFICIARIOS

Tipo Doc.	Nro Documento Identificación	Expedido en	Nombre o Razón Social	Banco	Cuenta Bancaria	IMPORTE
CI	1837508	TAR	LEA PLAZA PELAEZ MAURICIO ADOLFO			13,000.00
CI	4154094	TAR	BARRIOS VALENCIA KARINA ROXANA			13,000.00
CI	3194792	TAR	YUCRA PAREDES JOSE ANTONIO			13,000.00
					Total:	39,000.00

IMPUTACIÓN PRESUPUESTARIA

UE	Prog.	Proy.	Act/Obra	Fuente	Organismo	Objeto del Gasto	Ent. Trans.	Descripción	IMPORTE
13	1	0	1	20	220	1.1.4	0	Aguinaldos	39,000.00
								Total:	39,000.00

LCC-5/10

CUENTA BANCARIA

Fuente	Organismo	Cuenta	Libreta	Descripción	IMPORTE
20	220	1000000033598	0390022001	ASAMBLEA DEPTAL TARIJA REG.(20-220)	39,000.00
				Total:	39,000.00

Lic. Rita Aida Ortiz Solano
CONTADORA GENERAL
ASAMBLEA DEPARTAMENTAL DE TARIJA

Firma
Usuario: RITA AIDA ORTIZ SOLANO
Fecha Verificación: 13/12/2023 09:23:43

Firma
Usuario: RITA AIDA ORTIZ SOLANO
Fecha Aprobación: 13/12/2023 09:23:57

Lic. Claudia Marcela Ortiz Perez
DIRECTORA ADMINISTRATIVA FINANCIERA
ASAMBLEA LEGISLATIVA DEPARTAMENTAL DE TARIJA
Fecha Firma:

Lic. Isabel Paredes Gutian
OFICIAL MAYOR DE LA
ASAMBLEA LEGISLATIVA DEPARTAMENTAL DE TARIJA
Firma

T/R

✓ Verificado satisfactoriamente con Registro de Ejecucion de Gastos para Asambleistas Titulares por pago de Aguinaldos correspondiente a la gestion 2023.

P.P.E

LCC-5/9.1

Gobierno Autónomo Departamental de Tarija

SIGEP

REGISTRO DE EJECUCIÓN DE GASTOS

15/12/2023 09:35:35
Gestión: 2023
REjecucionGasto
Pagina 1 de 1

Entidad: 908 Gobierno Autónomo Departamental de Tarija
Dirección Administrativa: 2 ASAMBLEA DEPARTAMENTAL
Fecha Elaboración: 15/12/2023 Estado: FIRMADO

NUMERO DE DOCUMENTO
N° Preventivo: 813 N° SIP: 0
N° Comprometido: 1
N° Devengado: 1
N° Pago: 0 Planillas
N° Secuencia: 0 1860

TIPO DE FORMULARIO: Con Imputación Presupuestaria [X] Sin Imputación Presupuestaria [ ]
TIPO DE DOCUMENTO: Original
TIPO DE EJECUCION: Normal Gasto
REGULARIZACION: SI: [X] NO: [ ]

MOMENTOS
CON IMPUTACIÓN PRESUPUESTARIA: Preventivo: [X] Comprometido: [X] Devengado: [X] Pagado: [ ]
SIN IMPUTACIÓN PRESUPUESTARIA: Devengado: [ ] Pagado: [ ]

DOCUMENTO DE RESPALDO
Tipo 27 Liquidación de Planillas
N° Doc: 1860
Fecha de Documento: 15/12/2023 Fecha de Recepción: 15/12/2023 Fecha de Vencimiento: 15/12/2023

PLANILLA
Tipo: Aguinaldo Gestión: 2023 Mes: Diciembre

DATOS ADICIONALES COMPRAS
Proceso de Compra: CUCE:

CLASE DE GASTO
Con Imputación: 1 SERVICIOS PERSONALES
Sin Imputación
SIGADE:
SISIN:
OTFIN:
Código Moneda: 69 BOLIVIANOS
Fecha de Tipo de Cambio:
Tipo de Cambio:
Compra: [ ] Venta: [ ]

RESUMEN OPERACION
PARA REGISTRAR LA REGULARIZACIÓN DE AGUINALDOS ASAMBLEISTAS TITULARES DE LA A.L.D.T. CORRESPONDIENTE LA GESTION 2023, SEGUN CIRCULAR INTERNA N° 1860 PLANILLAS APROBADAS POR RRHH Y OFICIALA MAYOR, SOLICITUD DE CANCELACIÓN CON CITE: RRHH/HR/RIN° 245/2023-2024, INFORME RPIP/RIP/HV/ALDT/N° 84/2023-2024, PLANILLA DE ASISTENCIA POR EMPLEADO, CERTIFICACIÓN PRESUPUESTARIA Y DEMÁS DOCUMENTOS ADJUNTOS.

TOTAL AUTORIZADO:	349,952.78
TOTAL RETENCIONES:	0.00
TOTAL MULTAS:	0.00
LIQUIDO PAGABLE:	349,952.78
TOTAL DOCUMENTO:	349,952.78

Son: Trescientos cuarenta y nueve mil novecientos cincuenta y dos 78/100 Bolivianos

BENEFICIARIOS

Tipo Doc.	Nro Documento Identificación	Expedido en	Nombre o Razon Social	Banco	Cuenta Bancaria	IMPORTE
NIT	1028415020	NAL	BANCO UNION SA			349,952.78
					Total:	349,952.78

IMPUTACIÓN PRESUPUESTARIA

UE	Prog.	Proy.	Act/Obra	Fuente	Organismo	Objeto del Gasto	Ent. Trans.	Descripción	IMPORTE
12	1	8	1	20	220	1.1.4	0	Aguinaldos	349,952.78
								Total:	349,952.78

LCC-5/10

CUENTA BANCARIA

Fuente	Organismo	Cuenta	Libreta	Descripción	IMPORTE
20	220	1000000030006	00000022001	ASAMBLEA DEPTAL TARIJA REG.(20-220)	349,952.78
				Total:	349,952.78

Lic. Rita Aida Ortiz Solano
CONTADORA GENERAL
ASAMBLEA DEPARTAMENTAL DE TARIJA

Firma
Usuario: RITA AIDA ORTIZ SOLANO
Fecha Verificación: 15/12/2023 09:34:22

Firma
Usuario: RITA AIDA ORTIZ SOLANO
Fecha Aprobación: 15/12/2023 09:34:38

Lic. Claudia Marcela Chale Perez
DIRECTORA ADMINISTRATIVA FINANCIERA
ASAMBLEA DEPARTAMENTAL DE TARIJA

Firma
Usuario: RITA AIDA ORTIZ SOLANO
Fecha Firma: 15/12/2023 09:34:38

Lic. Isabel Perez Guzman
OFICIAL MAYOR DE LA
ASAMBLEA LEGISLATIVA DEPARTAMENTAL DE TARIJA

Firma

T/R

✓ Verificado satisfactoriamente con Registro de Ejecucion de Gastos para Asambleistas Titulares por pago de Aguinaldos con Cheque correspondiente a la gestion 2023.

P.P.E

LCC-5/9.2

Gobierno Autónomo Departamental de Tarija

SIGEP

REGISTRO DE EJECUCIÓN DE GASTOS

15/12/2023 09:57:11
Gestión: 2023
REjecucionGasto
Página 1 de 1

Entidad: 906 Gobierno Autónomo Departamental de Tarija
Dirección Administrativa: 2 ASAMBLEA DEPARTAMENTAL
Fecha Elaboración: 15/12/2023 Estado: FIRMADO

NUMERO DE DOCUMENTO
N° Preventivo: 814
N° Compromiso: 1
N° Devengado: 1
N° Pago: 0
N° Secuencia: 0
N° SIP 0
Planilla: 1877

TIPO DE FORMULARIO: Con Imputación Presupuestaria [X] Sin Imputación Presupuestaria [ ]
TIPO DE DOCUMENTO: Original
TIPO DE EJECUCION: Normal Gasto
REGULARIZACION: SI: [X] NO: [ ]

MONTOS
CON IMPUTACIÓN PRESUPUESTARIA: Preventivo [X] Compromiso [X] Devengado [X] Pagado [ ]
SIN IMPUTACIÓN PRESUPUESTARIA: Devengado [ ] Pagado [ ]

DOCUMENTO DE RESPALDO
Tipo 27 Liquidación de Planillas
N° Doc: 1877
Fecha de Documento: 15/12/2023 Fecha de Recepción: 15/12/2023 Fecha de Vencimiento: 15/12/2023

PLANILLA
Tipo: Aguinaldo Gestion: 2023 Mes: Diciembre

DATOS ADICIONALES COMPRAS
Proceso de Compra: CUCE:

CLASE DE GASTO
Con Imputación 1 SERVICIOS PERSONALES
Sin Imputación
SIGADE:
SIGN:
OTFIN:
Código Moneda: 69 BOLIVIANOS
Fecha de Tipo de Cambio:
Tipo de Cambio:
Compra: [ ] Venta: [ ]

RESUMEN OPERACIÓN
PARA REGISTRAR LA REGULARIZACIÓN DE SUELDOS AL PERSONAL PERMANENTE DE LA A.L.D.T. CORRESPONDIENTE A LA GESTION 2023, SEGUN CIRCULAR INTERNA Nº 1877 PLANILLAS APROBADAS POR RRHH Y OFICIALA MAYOR, SOLICITUD DE CANCELACIÓN CON CITE RR/HH/RR/N° 249/2023-2024, INFORME RPR/RR/HH/ALDT/IP 86/2023-2024, PLANILLA DE ASISTENCIA POR EMPLEADO, CERTIFICACIÓN PRESUPUESTARIA Y DEMÁS DOCUMENTOS ADJUNTOS.

TOTAL AUTORIZADO:	416,912.82
TOTAL RETENCIONES:	0.00
TOTAL MULTAS:	0.00
LIQUIDO PAGABLE:	416,912.82
TOTAL DOCUMENTO:	416,912.82

Son: Cuatrocientos dieciséis mil novecientos doce 82/100 Bolivianos

BENEFICIARIOS

Tipo Doc.	Nro Documento Identificación	Expedido en	Nombre o Razon Social	Banco	Cuenta Bancaria	IMPORTE
NIT	1026415020	NAL	BANCO UNION SA			416,912.82
					Total:	416,912.82

IMPUTACIÓN PRESUPUESTARIA

UE	Preg.	Proy.	Act/Obra	Fuente	Organismo	Objeto del Gasto	Ent. Trans.	Descripción	IMPORTE
13	1	0	1	20	220	1.1.4	0	Aguinaldos	416,912.82
								Total:	416,912.82

LCC-5/10

CUENTA BANCARIA

Fuente	Organismo	Cuenta	Libreta	Descripción	IMPORTE
20	220	1000000038596	0080622001	ASAMBLEA DEPTAL TARIJA REG.(20-220)	416,912.82
				Total:	416,912.82

Lic. Rita Aida Ortiz Solano
CONTADORA GENERAL
ASAMBLEA LEGISLATIVA DEPTAL

Firma
Usuario RITA AIDA ORTIZ SOLANO
Fecha Verificación: 15/12/2023 09:56:03

Firma
Usuario RITA AIDA ORTIZ SOLANO
Fecha Aprobación: 15/12/2023 09:56:16

Lic. Claudia Marcela Chalo Perez
TITULAR APROBACIÓN PRESUPUESTARIA
Usuario
Fecha Firma: 15/12/2023 09:56:16

Lic. Isabel Paredes Galean
OFICIAL MAYOR DE LA
ASAMBLEA LEGISLATIVA DEPTAL
Firma

T/R

✓ Verificado satisfactoriamente con Registro de Ejecucion de Gastos para Personal Permanente por pago de Aguinaldos correspondiente a la gestion 2023.

P.P.E

LCC-5/9.3

Gobierno Autónomo Departamental de Tarija

SIGEP

REGISTRO DE EJECUCIÓN DE GASTOS

15/12/2023 10:24:42
Gestión: 2023
REgdEjecucionGasto
Página 1 de 1

Entidad: 906 Gobierno Autónomo Departamental de Tarija
Dirección Administrativa: 2 ASAMBLEA DEPARTAMENTAL
Fecha Elaboración: 15/12/2023 Estado: APROBADO

NUMERO DE DOCUMENTO
N° Preventivo: 817
N° Compromiso: 1
N° Devengado: 1
N° Pago: 0
N° Secuencia: 0
N° SIP: 0
Planilla: 1877

TIPO DE FORMULARIO: Con Imputación Presupuestaria [X] / Sin Imputación Presupuestaria [ ]
TIPO DE DOCUMENTO: Original
TIPO DE EJECUCION: Normal Gasto
REGULARIZACION: SI [ ] NO: [X]

MOMENTOS
CON IMPUTACIÓN PRESUPUESTARIA: Preventivo [X] Compromiso [X] Devengado [X] Pagado [ ]
SIN IMPUTACIÓN PRESUPUESTARIA: Devengado [ ] Pagado [ ]

DOCUMENTO DE RESPALDO
Tipo 27 Liquidación de Planillas
N° Doc: 1877
Fecha de Documento: 15/12/2023 Fecha de Recepción: 15/12/2023 Fecha de Vencimiento: 15/12/2023

PLANILLA
Tipo: Aguinaldo Gestion: 2023 Mes: Diciembre

DATOS ADICIONALES COMPRAS
Proceso de Compra: CUCE:

CLASE DE GASTO
Con Imputación 1 SERVICIOS PERSONALES
Sin Imputación
SIGADE:
SISIN:
OTFIN:
Código Moneda: 69 BOLIVIANOS
Fecha de Tipo de Cambio: Compra: [ ] Venta: [ ]
Tipo de Cambio:

RESUMEN OPERACION
PARA REGISTRAR LA CANCELACION DE AGUINALDOS AL PERSONAL PERMANENTE DE LA A.L.D.T. CORRESPONDIENTE A LA GESTION 2023, SEGUN CIRCULAR INTERNA N° 1877 PLANILLAS APROBADAS POR RRHH Y OFICIALA MAYOR, SOLICITUD DE CANCELACIÓN CON CITE RRHH/HRRN° 249/2023-2024, INFORME RPP/PIRRHH/ALDT/N° 88/2023-2024, PLANILLA DE ASISTENCIA POR EMPLEADO, CERTIFICACIÓN PRESUPUESTARIA Y DEMÁS DOCUMENTOS ADJUNTOS.

TOTAL AUTORIZADO:	33.313.81
TOTAL RETENCIONES:	0.00
TOTAL MULTAS:	0.00
LIQUIDO PAGABLE:	33.313.81
TOTAL DOCUMENTO:	33.313.81

Son: Treinta y tres mil trescientos trece 81/100 Bolivianos

BENEFICIARIOS

Tipo Doc.	Nro Documento Identificación	Expedido en	Nombre o Razon Social	Banco	Cuenta Bancaria	IMPORTE
CI	5785142	TAR	COLQUE PAREDES JUAN CARLOS DANIEL			6,009.82
CI	5818100	TAR	CONDORI MIRTHA PATRICIA			2,626.92
CI	1830699	TAR	GUTIERREZ CASTELLON ORLANDO PRINO			3,559.82
CI	7210039	TAR	SORUCO VELASQUEZ DE DELFIN DOLLY			2,250.00
CI	4124030	TAR	DONAIRE ORTIZ BERNA JANI			5,812.10
CI	5543079	TAR	QOHOA VARGAS ADELIA FERNANDA			4,040.97
CI	5344214	TAR	FLORES ALCONZ ADRIANA CAROLINA			5,750.00
CI	3435830	LAP	GARRIDO MENDEZ MARIANELA NORA			3,264.12
					Total:	33.313.81

IMPUTACIÓN PRESUPUESTARIA

UE	Prog.	Proy.	Act/Obra	Fuente	Organismo	Objeto del Gasto	Ent. Trans.	Descripción	IMPORTE
13	1	0	1	20	220	1.1.4	0	Aguinaldos	33.313.81
								Total:	33.313.81

LCC-5/10

CUENTA BANCARIA

Fuente	Organismo	Cuenta	Libreta	Descripción	IMPORTE
20	220	10000000036598	00900022001	ASAMBLEA DEPTAL TARIJA REG.(20-220)	33.313.81
				Total:	33.313.81

Lic. Rita Aida Ortiz Solano
CONTADORA GENERAL
Firma
Usuario: RITA AIDA ORTIZ SOLANO

Lic. Claudia Marcela Chale Perez
DIRECTORA ADMINISTRATIVA Y FINANCIERA
Firma
Usuario: RITA AIDA ORTIZ SOLANO

Lic. Isabel Ramírez Galeán
OFICIAL MAYOR DE LA ASAMBLEA LEGISLATIVA DEPARTAMENTAL DE TARIJA
Firma
Usuario

Fecha Verificación: 15/12/2023 10:23:30 Fecha Aprobación: 15/12/2023 10:23:46 Fecha Firma:

T/R

✓ Verificado satisfactoriamente con Registro de Ejecucion de Gastos para Personal Permanente por pago de Aguinaldos correspondiente a la gestion 2023.

P.P.E

LCC-5/10

Gobierno Autónomo Departamental de Tarija

SIGEP

ESTADO DE LA EJECUCION PRESUPUESTARIA DE GASTOS

EJECUCION PRESUPUESTARIA DE GASTOS

22/08/2024 10:57
Gestión 2023
REP_EJEC_PRES_G
Pagina 1 de 2

Documentos: APROBADOS (Restricción Entidad : 906)
Desde: Fecha: 01/01/2023 DA: 2
Hasta: Fecha: 31/12/2023 DA: 2

Objeto	Descripción Objeto Del Gasto	Presupuesto Inicial	Mod. Aprobadas	Presup. Vig.	Preventivo	Comprometido	Devengado	Porcen.	Saldo Deveng.	Pagado	Saldo Por Pagar
DA	2	ASAMBLEA DEPARTAMENTAL									
UE	13	ASAMBLEA DEPARTAMENTAL									
Cat. Prg.	001 0 001	ASAMBLEA DEPARTAMENTAL									
FTE	20	Recursos Específicos									
Org.	220	Regalías									
Ent. Trf.	0										
1.1.2.20	Bono de Antigüedad	190.935,00	-49.003,76	141.931,24	141.931,24	141.931,24	141.931,24	100,0	0,00	141.931,24	0,00
1.1.3.10	Bono de Frontera	24.084,00	-24.084,00	0,00	0,00	0,00	0,00	0,00	0,00	0,00	0,00
1.1.4	Aguinaldos	931.883,00	-148.127,00	840.000,00	839.179,41	839.179,41	839.179,41	99,90	820,59	839.179,41	0,00
1.1.6	Asignaciones Familiares	[illegible]	[illegible]	[illegible]	[illegible]	[illegible]	[illegible]	[illegible]	[illegible]	[illegible]	[illegible]

Registro de Ejecucion de Gastos	Pago Dep. Cta. Cte. y/o Cheque	Ref. P/T	Total Registro de Ejecucion de Gastos	Estado de Ejecucion Presupuestaria de Gastos
Asambleistas Titulares	Cheque	LCC-5/9	349.952,78	
Asambleistas Titulares	Cta. Cte.	LCC-5/9.1	39.000,00	
Personal Permanente	Cta. Cte.	LCC-5/9.2	416.912,82	
Personal Permanente	Cta. Cte.	LCC-5/9.3	33.313,81	
TOTAL AGUINALDOS			**839.179,41**	**839.179,41**

T/R

✓ Verificado satisfactoriamente con Estado de Ejecucion Presupuestaria de Gastos por el pago de Aguinaldos (1.1.4) correspondiente a la gestion 2023.

P.P.E

LCC-5/11

CERTIFICACION PRESUPUESTARIA 215/2023

A: Lic. Claudia Marcela Chale Pérez
DIRECTOR ADMINISTRATIVO Y FINANCIERO A.L.D.T.

De: Lic. Angélica Susana Ortega Jimenez
RESPONSABLE DE PROG. Y PRESUPUESTOS DE LA A.L.D.T.

Fecha: Tarija, 13 diciembre del 2023

De mi mayor consideración.

De acuerdo al POA y Presupuestos de la gestión 2023 de la Asamblea Legislativa Departamental de Tarija, aprobado a través de Resolución Administrativa del Pleno, R.P.A. N°025/2022-2023, aprobado el 08 de septiembre de 2022, se ha priorizado recursos para **"GRUPO 10000"** para la Asamblea Legislativa Departamental de Tarija, para facilitar el desarrollo de funciones y alcanzar los objetivos institucionales, el saldo disponible que se muestra en el Sistema de Gestión Publica SIGEP a la fecha a continuación en el detalle siguiente.

DA:002	UE:002	01000001
FTE. DE FIN.:	Recursos Especificos (20)	Regalías (220)
PARTIDA	**DETALLE**	**SALDO DISPONIBLE**
11400	AGUINALDOS	707.134,19
	Presupuestos para gastos para remunerar los servicios prestados a personas sujetas a Sueldos, Personal Eventual para misiones especificas programas y proyectos de inversión, considerando, para el efecto la equivalencia de funciones y la escala salarial, de acuerdo a normativa vigente.	

Es cuanto tengo a bien informar para fines consiguientes.
Atentamente:

Lic. A. Susana Ortega Jimenez
RESP. PROGRAMACION Y PRESUPUESTO
ASAMBLEA LEGISLATIVA DEPARTAMENTAL TARIJA

Lic. Angélica Susana Ortega Jimenez
Responsable de Programación y Presupuestos

C.c./Arch

T/R

✓ Verificado satisfactoriamente con Certificacion Presupuestaria para el pago de Aguinaldos (1.1.4) correspondiente a la gestion 2023.

P.P.E

LCC-5/11.1

CERTIFICACION PRESUPUESTARIA 216/2023

RECIBIDO 13 DIC 23 15:57

A: Lic. Claudia Marcela Chale Pérez
DIRECTOR ADMINISTRATIVO Y FINANCIERO A.L.D.T.

De: Lic. Angélica Susana Ortega Jimenez
RESPONSABLE DE PROG. Y PRESUPUESTOS DE LA A.L.D.T.

Fecha: Tarija, 13 diciembre del 2023

De mi mayor consideración.

De acuerdo al POA y Presupuestos de la gestión 2023 de la Asamblea Legislativa Departamental de Tarija, aprobado a través de Resolución Administrativa del Pleno, R.P.A. N°025/2022-2023, aprobado el 08 de septiembre de 2022, se ha priorizado recursos para **"GRUPO 10000"** para la Asamblea Legislativa Departamental de Tarija, para facilitar el desarrollo de funciones y alcanzar los objetivos institucionales, el saldo disponible que se muestra en el Sistema de Gestión Publica SIGEP a la fecha a continuación en el detalle siguiente.

DA:002	UE:002	01000001
FTE. DE FIN.:	Recursos Especificos (20)	Regalías (220)
PARTIDA	**DETALLE**	**SALDO DISPONIBLE**
11400	AGUINALDOS	318.181,41
	Presupuestos para gastos para remunerar los servicios prestados a personas sujetas a Sueldos, Personal Eventual para misiones especificas programas y proyectos de inversión, considerando, para el efecto la equivalencia de funciones y la escala salarial, de acuerdo a normativa vigente.	

Es cuanto tengo a bien informar para fines consiguientes.
Atentamente:

Lic. A. Susana Ortega Jimenez
JESP. PROGRAMACIÓN Y PRESUPUESTOS

Lic. Angélica Susana Ortega Jimenez
Responsable de Programación y Presupuestos

C.c./Arch

T/R

✓ Verificado satisfactoriamente con Certificacion Presupuestaria para el pago de Aguinaldos (1.1.4) correspondiente a la gestion 2023.

P.P.E

LCC-5/12

Enlaces con otros documentos

arse suscribirse

Bolivia: Ley de 18 de diciembre de 1944

TCNL. GUALBERTO VILLARROEL
Presidente Constitucional de la República
Por cuanto la H.- Convención Nacional ha sancionado la siguiente ley:
LA CONVENCION NACIONAL
DECRETA:

Artículo 1°.- Toda empresa comercial o industrial o cualquier otro negocio está obligado a gratificar a sus empleados y obreros con un mes de sueldo y 25 días de salario respectivamente como aguinaldo: de Navidad antes del 25 de diciembre de cada año.

Artículo 2°.- La trasgresión o incumplimiento de esta ley, será penada con el pago del doble de las obligaciones a que se refiere el artículo anterior.

Artículo 3°.- El aguinaldo al que se refiere la presente ley, no comprende a los empleados sujetos a contrato y que perciben sus remuneraciones en moneda extranjera, salvo estipulaciones en contrario.

Artículo 4°.- Las empresas que trabajen en contratos con el Estado, no tendrán derecho a pedir bonificaciones alegando anteriores gratificaciones,

Artículo 5°.- Se derogan las disposiciones contrarias" la presente ley.

T/R

✓Verificado satisfactoriamente con la Ley General del trabajo donde señala que corresponde el pago del Aguinaldo es equivalente a un mes de sueldo completo, calculado en base al promedio del total ganado en los últimos tres meses continuos de trabajo, para quienes trabajaron menos de un año se calculó correctamente por duodécimas.

P.P.E

LCC-5/3

PLANILLA SUELDOS PERSONAL PERMANENTE
Bolivianos, menores a 65 años
CORRESPONDIENTE AL MES DE SEPTIEMBRE DEL 2023
(EXPRESADO EN BOLIVIANOS)

Nº PATRONAL: 070-752-208
CALLE SUCRE ESQUINA MADRID
FECHA ELABORACION DE PLANILLA: 28/09/2023

Nº	PATERNO	MATERNO	NOMBRE	NIVEL SAL.	HABER BASICO	DIAS TRAB.	SUB TOTAL	CATEG. %	MONTO CATEG.	BONO FRONT.20%	TOTAL GANADO	AF.VEJEZ 10%	RIESG.COM. 1,71%	COM. AFP 0.50%	AF. SOL. 0.5%	IVA	FAL. MUE.	RET. JUD.	DESCTOS. VARIOS	TOTAL DESCTOS.	LIQUIDO PAGABLE	C.I. EXP
1	Morales	Saucedo	Israel	6	8.500,00	30	8.500,00	5,00	118,10	0,00	8.618,10	861,81	147,37	43,09	43,09	0	0,00	0,00	0,00	1.095,36	7.522,74	3414824
2	Paredez	Galean	Isabel	6	8.500,00	30	8.500,00	18,00	425,16	0,00	8.925,16	892,52	152,62	44,63	44,63	0	0,00	0,00	0,00	1.134,40	7.790,76	50510
3	Marquez	Gallardo	Maria Julia	6	8.500,00	30	8.500,00	18,00	425,16	0,00	8.925,16	892,52	152,62	44,63	44,63	0	0,00	0,00	0,00	1.134,40	7.790,76	58115
4	Valardo	Gerrero	Selene	6	8.500,00	30	8.500,00	11,00	259,82	0,00	8.759,82	875,98	149,79	43,80	43,80	0	0,00	0,00	0,00	1.113,37	7.646,45	5030495
5	Vasquez	Perez	Erik Marvin	6	8.500,00	29	8.216,67	0,00	0,00	0,00	8.216,67	821,67	140,51	41,08	41,08	0	0,00	0,00	0,00	1.044,34	7.172,33	5045766
6	Osuna	Diaz	Patricia Rosario	7	7.500,00	30	7.500,00	0,00	0,00	0,00	7.500,00	750,00	128,25	37,50	37,50	0	0,00	0,00	0,00	953,25	6.546,75	715230
7	Rueda	Vallejos	Maria del Carmen	7	7.500,00	30	7.500,00	0,00	0,00	0,00	7.500,00	750,00	128,25	37,50	37,50	0	0,00	0,00	0,00	953,25	6.546,75	5813366
8	Chumacero	Geronimo	Luis	7	7.500,00	30	7.500,00	0,00	0,00	0,00	7.500,00	750,00	128,25	37,50	37,50	0	0,00	0,00	0,00	953,25	6.546,75	3071152 C
9	Chate	Perez	Claudia Marcela	7	7.500,00	30	7.500,00	34,00	803,08	0,00	8.303,08	830,31	141,98	41,52	41,52	0	0,00	0,00	0,00	1.055,33	7.247,75	186678
10		Escalante	Shirley Adelaida	7	7.500,00	30	7.500,00	0,00	0,00	0,00	7.500,00	750,00	128,25	37,50	37,50	0	250,00	0,00	0,00	1.203,25	6.296,75	7175941 T
11	Senabria	Huanca	Nadia Lizett	7	7.500,00	30	7.500,00	11,00	259,82	0,00	7.759,82	775,98	132,69	38,80	38,80	0	0,00	0,00	0,00	986,27	6.773,55	5811834
12	Villa	Valdez	Roberto Carlos	7	7.500,00	30	7.500,00	11,00	259,82	0,00	7.759,82	775,98	132,69	38,80	38,80	0	0,00	0,00	0,00	986,27	6.773,55	7103775 T
13	Arce	Conde	Hermes Iván	9	5.750,00	30	5.750,00	11,00	259,82	0,00	6.009,82	600,98	102,77	30,05	30,05	0	0,00	0,00	0,00	763,85	5.245,97	4892958 L
14	Castillo	Mojica	Adalid Marcelo	9	5.750,00	30	5.750,00	0,00	0,00	0,00	5.750,00	575,00	98,33	28,75	28,75	0	0,00	0,00	0,00	730,83	5.019,17	4705979 T
15	Cavero	Amador	Luis Fernando	9	5.750,00	30	5.750,00	18,00	425,16	0,00	6.175,16	617,52	105,60	30,88	30,88	0	0,00	0,00	0,00	784,88	5.390,28	5022505 T
16	Colque	Guenca	Freddy Ruben	9	5.750,00	30	5.750,00	18,00	425,16	0,00	6.175,16	617,52	105,60	30,88	30,88	0	0,00	0,00	0,00	784,88	5.390,28	7240875 T
17	Cruz	Mercado	Oscar Hitzon	9	5.750,00	30	5.750,00	0,00	0,00	0,00	5.750,00	575,00	98,33	28,75	28,75	0	0,00	0,00	0,00	730,83	5.019,17	4576497 SC
18	Diaz	Castellanos	Maria Nelly	9	5.750,00	30	5.750,00	0,00	0,00	0,00	5.750,00	575,00	98,33	28,75	28,75	0	0,00	0,00	0,00	730,83	5.019,17	5797651 T
19	Garcia	Altamirano	Moises Orlando	9	5.750,00	30	5.750,00	11,00	259,82	0,00	6.009,82	600,98	102,77	30,05	30,05	0	0,00	0,00	0,00	763,85	5.245,97	5034426 T
20	Garaica	Arroyos	Yoni Armizar	9	5.750,00	30	5.750,00	18,00	425,16	0,00	6.175,16	617,52	105,60	30,88	30,88	0	0,00	0,00	0,00	784,88	5.390,28	5042145 T
21	Herrera	Romero	Gumercindo	9	5.750,00	30	5.750,00	11,00	259,82	0,00	6.009,82	600,98	102,77	30,05	30,05	0	0,00	0,00	0,00	763,85	5.245,97	1882563 T
22	Lopez	Villa	Edwin Esteban	9	5.750,00	30	5.750,00	11,00	259,82	0,00	6.009,82	600,98	102,77	30,05	30,05	0	0,00	0,00	0,00	763,85	5.245,97	4143788 T
23	Mamani	Valda	Liliana	9	5.750,00	30	5.750,00	0,00	0,00	0,00	5.750,00	575,00	98,33	28,75	28,75	0	0,00	0,00	0,00	730,83	5.019,17	7729080 T
24	Jerez	Clavijo	Elberth	9	5.750,00	30	5.750,00	11,00	259,82	0,00	6.009,82	600,98	102,77	30,05	30,05	0	200,33	0,00	0,00	964,18	5.045,64	5029134
25	Navarro	Donaire	José Carlos	9	5.750,00	30	5.750,00	5,00	118,10	0,00	5.868,10	586,81	100,34	29,34	29,34	0	0,00	0,00	0,00	745,83	5.122,27	5817526 T
26	Peñaque	Lopez	Luis Enrique	9	5.750,00	30	5.750,00	0,00	0,00	0,00	5.750,00	575,00	98,33	28,75	28,75	0	191,67	0,00	0,00	922,50	4.827,50	5014406 T3
27	Romero	Arezo	Carmen Edith	9	5.750,00	30	5.750,00	11,00	259,82	0,00	6.009,82	600,98	102,77	30,05	30,05	0	0,00	0,00	0,00	763,85	5.245,97	5010153 T
28	Cruz	Aguirre	Marcela Angela	9	5.750,00	30	5.750,00	0,00	0,00	0,00	5.750,00	575,00	98,33	28,75	28,75	0	0,00	0,00	0,00	730,83	5.019,17	5020830
29	Soto	Castellon	César Oscar	9	5.750,00	30	5.750,00	0,00	118,10	0,00	5.868,10	586,81	100,34	29,34	29,34	0	0,00	0,00	0,00	745,83	5.122,27	1886583 T
30	Vaca	Garcia	Marlene	9	5.750,00	30	5.750,00	0,00	0,00	0,00	5.750,00	575,00	98,33	28,75	28,75	0	0,00	0,00	0,00	730,83	5.019,17	5059133 T
31	Yavera	Farfán	Gustavo	9	5.750,00	30	5.750,00	0,00	0,00	0,00	5.750,00	575,00	98,33	28,75	28,75	0	0,00	0,00	0,00	730,83	5.019,17	3036256 T3
32	Velarde	Virath	Marcos Ernesto	9	5.750,00	30	5.750,00	26,00	614,12	0,00	6.364,12	636,41	108,83	31,82	31,82	0	100,07	0,00	0,00	914,95	5.449,17	4139532 T3
33	Zambrana	Navarro	Cristhian Ventura	9	5.750,00	30	5.750,00	0,00	0,00	0,00	5.750,00	575,00	98,33	28,75	28,75	0	95,83	0,00	0,00	826,66	4.923,34	7210074 T3
34	Velasquez	Cardozo	Irene Valeria	9	5.750,00	30	5.750,00	0,00	0,00	0,00	5.750,00	575,00	98,33	28,75	28,75	0	191,67	0,00	0,00	922,50	4.827,50	10694527 T3
35	Segovia	Colque	Pedro Ever	9	5.750,00	12	2.300,00	0,00	0,00	0,00	2.300,00	230,00	39,33	11,50	11,50	0	0,00	0,00	0,00	292,33	2.007,67	5021445 T3
36	Martinez	Rojas	Grover Cesar	9	5.750,00	15	2.875,00	0,00	0,00	0,00	2.875,00	287,50	49,16	14,38	14,38	0	0,00	0,00	0,00	365,42	2.509,58	5012494 T3
37	Gutierrez	Montero	Jaime	9	5.750,00	17	3.258,33	0,00	0,00	0,00	3.750,00	575,00	98,33	28,75	28,75	0	0,00	0,00	0,00	730,83	5.019,17	1850741 T3
38	Ojeda	Guerrero	Abraham Ciro	9	5.750,00	6	1.533,33	0,00	0,00	0,00	1.533,33	153,33	26,22	7,67	7,67	0	0,00	0,00	0,00	194,89	1.338,44	7175254 T3
39	Diaz	Morales	Nathaly	9	5.750,00	30	5.750,00	0,00	0,00	0,00	5.750,00	575,00	98,33	28,75	28,75	0	0,00	0,00	0,00	730,83	5.019,17	5800054 T3
40	Cordoba	Figueroa	Paola Adriana	9	5.750,00	30	5.750,00	0,00	0,00	0,00	5.750,00	575,00	98,33	28,75	28,75	0	0,00	0,00	0,00	730,83	5.019,17	5033600T3
41	Ferrera	Ruiz	Clare Yaqueline	9	5.750,00	16	3.066,67	0,00	0,00	0,00	3.066,67	306,67	52,44	15,33	15,33	0	0,00	0,00	0,00	389,77	2.676,90	4021674T3
42	Ortiz	Solano	Rita Aida	10	5.600,00	30	5.600,00	0,00	0,00	0,00	5.600,00	560,00	95,76	28,00	28,00	0	0,00	0,00	0,00	711,76	4.888,24	5806452 T3
43	Fernandez y Medina	Hernandez	Omar Gabriel	9	5.750,00	20	3.833,33	0,00	0,00	0,00	3.833,33	383,33	65,52	19,17	19,17	0	250,00	0,00	0,00	837,19	2.996,14	2351820 LP
44	Arroyo	Aleman	Walter *	10	5.200,00	30	5.200,00	0,00	0,00	0,00	5.200,00	520,00	88,92	26,00	26,00	0	0,00	0,00	0,00	660,92	4.539,08	4133950 T3
45	Cardozo	Villa	Romel Eduardo	10	5.600,00	30	5.600,00	0,00	0,00	0,00	5.600,00	560,00	95,76	28,00	28,00	0	186,67	0,00	0,00	898,43	4.701,57	7201896
46	Quiroga	Garcia	Fabiola Guadalupe	10	5.600,00	30	5.600,00	0,00	0,00	0,00	5.600,00	560,00	95,76	28,00	28,00	0	0,00	0,00	0,00	711,76	4.888,24	5808354
47	Ortega	Jimenez	Angelica Susana	10	5.600,00	30	5.600,00	5,00	118,10	0,00	5.718,10	571,81	97,78	28,59	28,59	0	0,00	0,00	0,00	726,77	4.991,33	5032751 T3
48	Ojeda	Guerrero	Abraham Ciro	11	3.200,00	20	3.466,67	0,00	0,00	0,00	3.466,67	346,67	59,28	17,33	17,33	0	0,00	0,00	0,00	440,61	3.026,06	7175254 T3

T/R

✓ Verificado satisfactoriamente con planilla de Sueldos Personal Permanente correspondiente al mes de septiembre de la gestion 2023.

P.P.E

LCC-5/4

TARIJA

PLANILLA SUELDOS PERSONAL PERMANENTE

CORRESPONDIENTE AL MES DE OCTUBRE DEL 2023

(EXPRESADO EN BOLIVIANOS)

N°	PATERNO	MATERNO	NOMBRE	NIVEL SAL	HABER BASICO	DIAS TRAB.	SUB TOTAL	CATEG. %	MONTO CATEG.	BONO FRONT.20%	TOTAL GANADO	AP.VEJEZ 10%	RIESG.COM. 1.71%	COM. AFP 0.50%	AP. SOL. 0.5%	Iva	FAL. MUL.	RET. JUD.	DESCTOS. VARIOS	TOTAL DESCTOS.	LIQUIDO PAGABLE	CI EXP
1	Moreno	Salvatierra	Israel	6	8.500,00	30	8.500,00	5,00	118,10	0,00	8.618,10	861,81	147,37	43,09	43,09	0	0,00	0,00	0,00	1.096,36	7.521,74	9434824 TJ
2	Perez	Galean	Isabel	6	8.500,00	30	8.500,00	18,00	425,16	0,00	8.925,16	892,52	152,62	44,63	44,63	0	0,00	0,00	0,00	1.134,40	7.790,76	9261034
3	Marquez	Gallardo	Maria Julia	6	8.500,00	30	8.500,00	18,00	425,16	0,00	8.925,16	892,52	152,62	44,63	44,63	0	0,00	0,00	0,00	1.134,40	7.790,76	9811117
4	Velarde	Serrano	Selem	6	8.500,00	30	8.500,00	11,00	259,82	0,00	8.759,82	875,98	149,78	43,80	43,80	0	0,00	0,00	0,00	1.113,37	7.646,45	9320496
5	Vasquez	Perez	Eric Marvin	6	8.500,00	30	8.500,00	0,00	0,00	0,00	8.500,00	850,00	145,35	42,50	42,50	0	0,00	0,00	0,00	1.080,35	7.419,65	3042766 TJ
6	Dizon	Diaz	Patricia Rosario	7	7.500,00	30	7.500,00	0,00	0,00	0,00	7.500,00	750,00	128,25	37,50	37,50	0	0,00	0,00	0,00	953,25	6.546,75	7122300
7	Rueda	Vallejos	Maria del Carmen	7	7.500,00	30	7.500,00	0,00	0,00	0,00	7.500,00	750,00	128,25	37,50	37,50	0	0,00	0,00	0,00	953,25	6.546,75	5813366 TJ
8	Chumalero	Geronima	Luis	7	7.500,00	30	7.500,00	0,00	0,00	0,00	7.500,00	750,00	128,25	37,50	37,50	0	0,00	0,00	0,00	953,25	6.546,75	3071123 OR
9	Chale	Perez	Claudia Marcela	7	7.500,00	30	7.500,00	14,00	801,08	0,00	8.301,08	830,11	141,98	41,52	41,52	0	0,00	0,00	0,00	1.055,13	7.247,75	1866750
10		Escalante	Shirley Adelaida	7	7.500,00	30	7.500,00	5,00	70,86	0,00	7.570,86	757,09	129,46	37,85	37,85	0	504,72	0,00	0,00	1.466,97	6.103,89	7175941 TJ
11	Santalina	Huanca	Neida Lizeth	7	7.500,00	30	7.500,00	11,00	259,82	0,00	7.759,82	775,98	132,69	38,80	38,80	0	0,00	0,00	0,00	986,27	6.773,55	5813838
12	Villa	Valdez	Roberto Carlos	7	7.500,00	30	7.500,00	11,00	259,82	0,00	7.759,82	775,98	132,69	38,80	38,80	0	0,00	0,00	0,00	986,27	6.773,55	7122375 TJ
13	Arce	Conde	Hernan Iván	8	5.750,00	30	5.750,00	11,00	259,82	0,00	6.009,82	600,98	102,77	30,05	30,05	0	0,00	0,00	0,00	763,85	5.245,97	4882958 LP
14	Cardozo	Moyna	Adalid Marcelo	8	5.750,00	30	5.750,00	0,00	0,00	0,00	5.750,00	575,00	98,33	28,75	28,75	0	0,00	0,00	0,00	730,83	5.019,17	4705879 TJ
15	Caceres	Amador	Luis Fernando	8	5.750,00	30	5.750,00	18,00	425,16	0,00	6.175,16	617,52	105,60	30,88	30,88	0	0,00	0,00	0,00	784,88	5.390,28	3812005 TJ
16	Colque	Gemio	Freddy Ruben	8	5.750,00	30	5.750,00	18,00	425,16	0,00	6.175,16	617,52	105,60	30,88	30,88	0	0,00	0,00	0,00	784,88	5.390,28	7240075 TJ
17	Cruz	Mercado	Oscar Milton	8	5750,00	30	5.750,00	0,00	0,00	0,00	5.750,00	575,00	98,33	28,75	28,75	0	0,00	0,00	0,00	730,83	5.019,17	4576497 SC
18	Diaz	Castellanos	Maria Nelly	8	5750,00	30	5.750,00	0,00	0,00	0,00	5.750,00	575,00	98,33	28,75	28,75	0	0,00	0,00	0,00	730,83	5.019,17	5797631 TJ
19	Garcia	Altamirano	Moises Orlando	8	5.750,00	30	5.750,00	11,00	259,82	0,00	6.009,82	600,98	102,77	30,05	30,05	0	0,00	0,00	0,00	763,85	5.245,97	5254426 TJ
20	Garnica	Arnaya	Yoni Amilcar	8	5.750,00	30	5.750,00	18,00	425,16	0,00	6.175,16	617,52	105,60	30,88	30,88	0	411,68	0,00	0,00	1.196,56	4.978,60	5042149 TJ
21	Herrera	Romero	Guillermo	8	5.750,00	30	5.750,00	11,00	259,82	0,00	6.009,82	600,98	102,77	30,05	30,05	0	0,00	0,00	0,00	763,85	5.245,97	3312563 TJ
22	Lopez	Villa	Edwin Esteban	8	5.750,00	30	5.750,00	11,00	259,82	0,00	6.009,82	600,98	102,77	30,05	30,05	0	0,00	0,00	0,00	763,85	5.245,97	4143168 TJ
23	Montaño	Vedia	Liliana	8	5.750,00	30	5.750,00	0,00	0,00	0,00	5.750,00	575,00	98,33	28,75	28,75	0	0,00	0,00	0,00	730,83	5.019,17	7720686 TJ
24	Jerez	Clavijo	Edwin	8	5.750,00	30	5.750,00	11,00	259,82	0,00	6.009,82	600,98	102,77	30,05	30,05	0	0,00	0,00	0,00	763,85	5.245,97	5025334
25	Navarro	Donaire	José Carlos	8	5.750,00	30	5.750,00	5,00	118,10	0,00	5.868,10	586,81	100,34	29,34	29,34	0	0,00	0,00	0,00	745,83	5.122,27	5819126 TJ
26	Penique	Lopez	Luis Enrique	8	5.750,00	30	5.750,00	0,00	0,00	0,00	5.750,00	575,00	98,33	28,75	28,75	0	383,33	0,00	0,00	1.114,16	4.635,84	5014486 TJ
27	Romero	Arnaz	Carmen Edith	8	5.750,00	30	5.750,00	11,00	259,82	0,00	6.009,82	600,98	102,77	30,05	30,05	0	0,00	0,00	0,00	763,85	5.245,97	5010153 TJ
28	Cruz	Aguirre	Marieta Angela	8	5.750,00	30	5.750,00	0,00	0,00	0,00	5.750,00	575,00	98,33	28,75	28,75	0	0,00	0,00	0,00	730,83	5.019,17	5020834
29	Solo	Castellon	Cesar Oscar	8	5.750,00	30	5.750,00	5,00	118,10	0,00	5.868,10	586,81	100,34	29,34	29,34	0	0,00	0,00	0,00	745,83	5.122,27	1886561 TJ
30	Vaca	Garaca	Mariene	8	5.750,00	30	5.750,00	0,00	0,00	0,00	5.750,00	575,00	98,33	28,75	28,75	0	0,00	0,00	0,00	730,83	5.019,17	5050133 TJ
31	Yaquia	Farfán	Godoveo	8	5.750,00	30	5.750,00	0,00	0,00	0,00	5.750,00	575,00	98,33	28,75	28,75	0	0,00	0,00	0,00	730,83	5.019,17	5030156 TJ
32	Velarde	Virutti	Marcos Ernesto	8	5.750,00	30	5.750,00	20,00	614,12	0,00	6.364,12	636,41	108,83	31,82	31,82	0	0,00	0,00	0,00	808,88	5.555,24	4134031 TJ
33	Zambrana	Navarro	Cristhian Ventura	8	5.750,00	30	5.750,00	0,00	0,00	0,00	5.750,00	575,00	98,33	28,75	28,75	0	95,83	0,00	0,00	826,66	4.923,34	7250874 TJ
34	Villarroel	Cardozo	Irene Valeria	8	5.750,00	30	5.750,00	0,00	0,00	0,00	5.750,00	575,00	98,33	28,75	28,75	0	0,00	0,00	0,00	730,83	5.019,17	10849127 TJ
35	Segovia	Colque	Pedro Elver	8	5.750,00	30	5.750,00	0,00	0,00	0,00	5.750,00	575,00	98,33	28,75	28,75	0	95,83	0,00	0,00	826,66	4.923,34	5021445 TJ
36	Morales	Ruiz	Gladys Marieta	8	5.750,00	30	5.750,00	0,00	0,00	0,00	5.750,00	575,00	98,33	28,75	28,75	0	0,00	0,00	0,00	730,83	5.019,17	4147426 TJ
37	Gutierrez	Montaño	Jaime	8	5.750,00	30	5.750,00	0,00	0,00	0,00	5.750,00	575,00	98,33	28,75	28,75	0	0,00	0,00	0,00	730,83	5.019,17	1850741 TJ
38	Diaz	Huanca	Nathaly	8	5.750,00	30	5.750,00	0,00	0,00	0,00	5.750,00	575,00	98,33	28,75	28,75	0	0,00	0,00	0,00	730,83	5.019,17	5820014 TJ
39	Cardozo	Figueroa	Pedro Adriano	8	5.750,00	30	5.750,00	0,00	0,00	0,00	5.750,00	575,00	98,33	28,75	28,75	0	0,00	0,00	0,00	730,83	5.019,17	5033860TJ
40	Ferrera	Ruiz	Claire Yaquelina	8	5.750,00	30	5.750,00	0,00	0,00	0,00	5.750,00	575,00	98,33	28,75	28,75	0	0,00	0,00	0,00	730,83	5.019,17	4033860TJ
41	Orsu	Solano	Rita Ada	10	5.600,00	30	5.600,00	0,00	0,00	0,00	5.600,00	560,00	95,76	28,00	28,00	0	0,00	0,00	0,00	711,76	4.888,24	5809452 TJ
42	Arnaya	Aarron	Walter	10	5.200,00	30	5.200,00	0,00	0,00	0,00	5.200,00	520,00	88,92	26,00	26,00	0	0,00	0,00	0,00	660,92	4.539,08	4131950 TJ
43	Cardozo	Vila	Rafael Eduardo	10	5.600,00	30	5.600,00	0,00	0,00	0,00	5.600,00	560,00	95,76	28,00	28,00	0	171,33	0,00	0,00	1.101,09	4.514,91	7201896
44	Quintana	Garaca	Fabian Guadalupe	10	5.600,00	30	5.600,00	0,00	0,00	0,00	5.600,00	560,00	95,76	28,00	28,00	0	95,33	0,00	0,00	806,09	4.793,91	5808334

Cálculo del Monto Categoría						
Haber Básico	Dias Trab.	S.M.N 2023	Categ. %	Monto Categ.	Total Ganado	Comentario
a	b	c	d	e=(c.d)/b.18	f	g
7.500,00	30	2.362	5%	70, 86	7.570,86	Solo se beneficia del bono de antigüedad 18 dias del mes de octubre.

T/R

✓ Verificado satisfactoriamente con planilla de Sueldos Personal Permanente correspondiente al mes de octubre de la gestion 2023.

P.P.E

LCC-5/5

TARIJA

PLANILLA SUELDOS PERSONAL PERMANENTE

Bolivianos, mayores a 65 años

CORRESPONDIENTE AL MES DE NOVIEMBRE DEL 2023

(EXPRESADO EN BOLIVIANOS)

Nº PATRONAL: 070-751-208

CALLE SUCRE ESQUINA MADRID

FECHA ELABORACION DE PLANILLA: 30/11/2023

Nº	PATERNO	MATERNO	NOMBRE	NIVEL SAL	HABER BASICO	DIAS TRAB	SUB TOTAL	CATEG. %	MONTO CATEG.	BONO FRONT. 20%	TOTAL GANADO	AF. VEJEZ 10%	RIESG.COM. 1,71%	COM. AFP 0,50%	AF. SOL. 0,5%	IVA	FAL. MIG.	RET. JUD.	DESCTOS. VARIOS	TOTAL DESCTOS	LIQUIDO PAGABLE	CI EXP
1	Morales	Saucedo	Israel	6	8.500,00	30	8.500,00	5,00	118,10	0,00	8.618,10	861,81	147,37	43,09	43,09	0	0,00	0,00	0,00	1.095,36	7.522,74	3414824 T1
2	Paredes	Gareca	Daniel	6	8.500,00	30	8.500,00	18,00	425,16	0,00	8.925,16	892,52	152,62	44,63	44,63	0	0,00	0,00	0,00	1.134,40	7.790,76	5151236
3	Marquez	Gallardo	Maria Sofia	6	8.500,00	30	8.500,00	18,00	425,16	0,00	8.925,16	892,52	152,62	44,63	44,63	0	0,00	0,00	0,00	1.134,40	7.790,76	5811517
4	Velarde	Carrero	Selem	6	8.500,00	30	8.500,00	11,00	259,82	0,00	8.759,82	875,98	149,79	43,80	43,80	0	0,00	0,00	0,00	1.113,37	7.646,45	5032496
5	Vasquez	Flores	Erik Marvin	6	8.500,00	30	8.500,00	0,00	0,00	0,00	8.500,00	850,00	145,35	42,50	42,50	0	0,00	0,00	145,35	1.228,74	7.271,26	5040766 T1
6	Diaz	Diaz	Patricia Rosario	7	7.500,00	30	7.500,00	0,00	0,00	0,00	7.500,00	750,00	128,25	37,50	37,50	0	0,00	0,00	0,00	1.453,25	6.046,75	7152308
7	Rueda	Velasco	Maria del Carmen	7	7.500,00	30	7.500,00	0,00	0,00	0,00	7.500,00	750,00	128,25	37,50	37,50	0	0,00	0,00	0,00	1.078,25	6.421,75	5813366 T1
8	Chumacero	Geronimo	Luis	7	7.500,00	30	7.500,00	0,00	0,00	0,00	7.500,00	750,00	128,25	37,50	37,50	0	0,00	0,00	0,00	953,25	6.546,75	5071153 OR
9	Chale	Perez	Claudia Marisol	7	7.500,00	30	7.500,00	34,00	803,04	0,00	8.303,04	830,31	141,98	41,52	41,52	0	0,00	0,00	0,00	1.055,33	7.247,75	1866760
10		Escalante	Shirley Adriana	7	7.500,00	30	7.500,00	5,00	118,10	0,00	7.618,10	761,81	130,27	38,09	38,09	0	210,94	0,00	0,00	1.222,20	6.395,90	7175941 T1
11	Zenteno	Huanca	Nelda Lizet	7	7.500,00	30	7.500,00	11,00	259,82	0,00	7.759,82	775,98	132,69	38,80	38,80	0	0,00	0,00	0,00	986,27	6.773,55	5811838
12	Villa	Valdez	Roberto Carlos	7	7.500,00	30	7.500,00	11,00	259,82	0,00	7.759,82	775,98	132,69	38,80	38,80	0	0,00	0,00	0,00	986,27	6.773,55	7121775 T1
13	Arce	Conde	Hernan Juan	6	5.750,00	30	5.750,00	11,00	259,82	0,00	6.009,82	600,98	102,77	30,05	30,05	0	0,00	0,00	0,00	763,85	5.245,97	4802958 LP
14	Castillo	Mejia	Adalid Marcelo	6	5.750,00	30	5.750,00	0,00	0,00	0,00	5.750,00	575,00	98,33	28,75	28,75	0	0,00	0,00	0,00	730,83	5.019,17	4705879 T1
15	Zeballos	Arnedo	Luis Fernando	6	5.750,00	30	5.750,00	18,00	425,16	0,00	6.175,16	617,52	105,60	30,88	30,88	0	0,00	0,00	0,00	784,88	5.390,28	5022505 T1
16	Cortijo	Cuenca	Freddy Ruben	6	5.750,00	30	5.750,00	18,00	425,16	0,00	6.175,16	617,52	105,60	30,88	30,88	0	0,00	0,00	0,00	784,88	5.390,28	7240075 T1
17	Cruz	Mercado	Oscar Milton	6	5.750,00	30	5.750,00	0,00	0,00	0,00	5.750,00	575,00	98,33	28,75	28,75	0	0,00	0,00	0,00	730,83	5.019,17	4576497 SC
18	Diaz	Castellanos	Maria Nelly	6	5.750,00	30	5.750,00	0,00	0,00	0,00	5.750,00	575,00	98,33	28,75	28,75	0	0,00	0,00	0,00	730,83	5.019,17	5767651 T1
19	Garcia	Altamirano	Moises Orlando	6	5.750,00	30	5.750,00	11,00	259,82	0,00	6.009,82	600,98	102,77	30,05	30,05	0	0,00	0,00	0,00	763,85	5.245,97	5034426 T1
20	Gareca	Arnaque	Yoni Armour	6	5.750,00	30	5.750,00	18,00	425,16	0,00	6.175,16	617,52	105,60	30,88	30,88	0	411,68	0,00	0,00	1.196,56	4.978,60	5042145 T1
21	Heredia	Romero	Guillermo	6	5.750,00	30	5.750,00	11,00	259,82	0,00	6.009,82	600,98	102,77	30,05	30,05	0	0,00	0,00	0,00	763,85	5.245,97	1862561 T1
22	Lopez	Villar	Edwin Esteban	6	5.750,00	30	5.750,00	11,00	259,82	0,00	6.009,82	600,98	102,77	30,05	30,05	0	0,00	0,00	0,00	763,85	5.245,97	4142769 T1
23	Montero	Veliz	Liliana	6	5.750,00	30	5.750,00	0,00	0,00	0,00	5.750,00	575,00	98,33	28,75	28,75	0	0,00	0,00	0,00	730,83	5.019,17	7728080 T1
24	Jerez	Cayoja	Elberth	6	5.750,00	30	5.750,00	11,00	259,82	0,00	6.009,82	600,98	102,77	30,05	30,05	0	220,33	0,00	0,00	964,18	5.045,64	5026134
25	Navarro	Tenorio	José Carlos	6	5.750,00	30	5.750,00	5,00	118,10	0,00	5.868,10	586,81	100,34	29,34	29,34	0	0,00	0,00	0,00	745,83	5.122,27	5817526 T1
26	Fernandez	Lopez	Luis Enrique	6	5.750,00	30	5.750,00	0,00	0,00	0,00	5.750,00	575,00	98,33	28,75	28,75	0	191,67	0,00	0,00	922,50	4.827,50	5014496 T1
27	Romero	Arnaiz	Carmen Edith	6	5.750,00	30	5.750,00	11,00	259,82	0,00	6.009,82	600,98	102,77	30,05	30,05	0	0,00	0,00	0,00	763,85	5.245,97	5010353 T1
28	Cruz	Aguirre	Marieta Angela	6	5.750,00	30	5.750,00	0,00	0,00	0,00	5.750,00	575,00	98,33	28,75	28,75	0	191,67	0,00	0,00	922,50	4.827,50	5020039
29	Soto	Castellon	Oscar Oscar	6	5.750,00	30	5.750,00	0,00	118,10	0,00	5.868,10	586,81	100,34	29,34	29,34	0	191,50	0,00	0,00	941,43	4.926,67	1886983 T1
30	Veliz	Gareca	Marlene	6	5.750,00	30	5.750,00	0,00	0,00	0,00	5.750,00	575,00	98,33	28,75	28,75	0	95,83	0,00	0,00	926,66	4.823,34	5050011 T1

T/R

✓ Verificado satisfactoriamente con planilla de Sueldos Personal Permanente correspondiente al mes de noviembre de la gestion 2023.

P.P.E

LCC-5/6

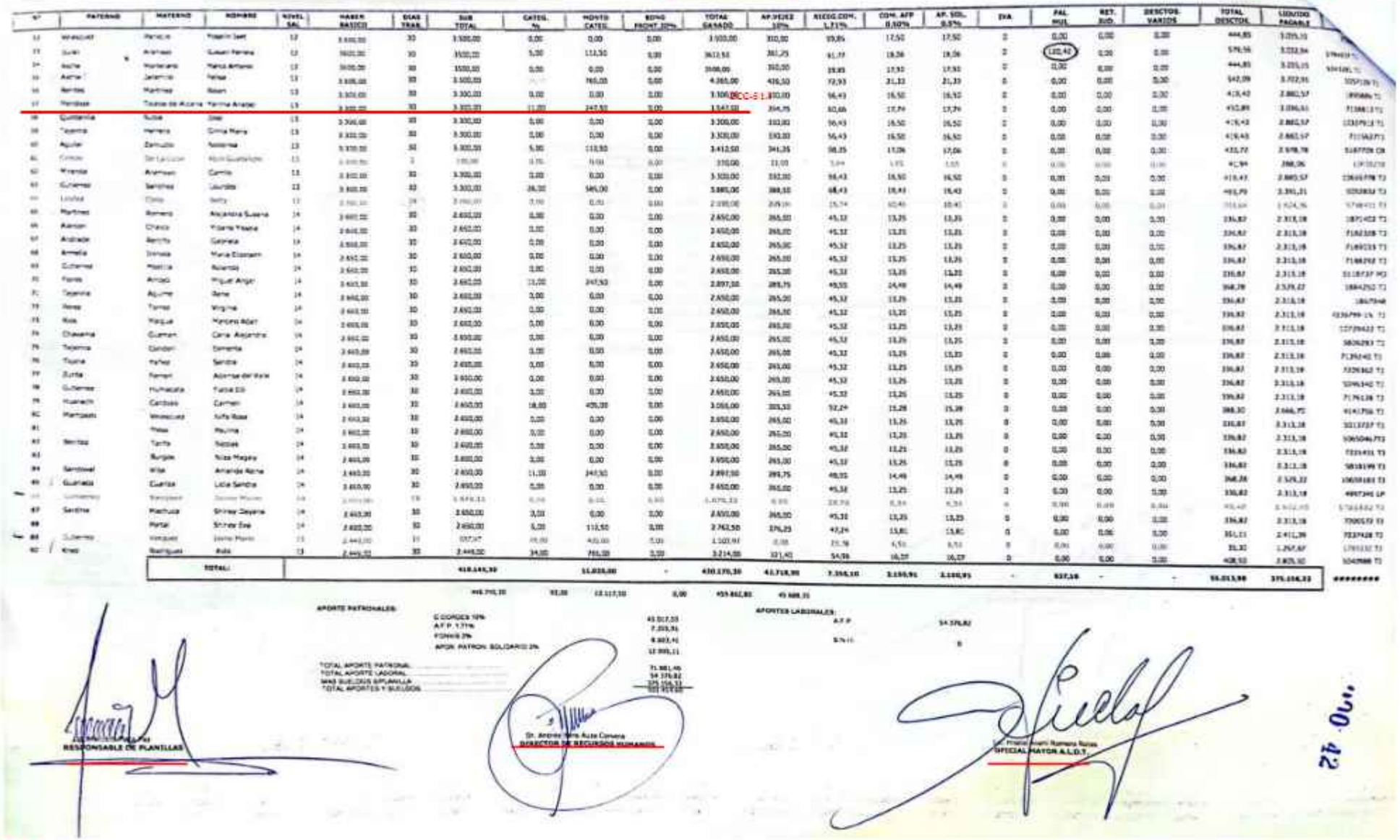

T/R

✓ Verificado satisfactoriamente con planilla de Sueldos Personal Permanente correspondiente al mes de abril de la gestion 2023.

P.P.E

LCC-5/7

Nº	PATERNO	MATERNO	NOMBRE	NIVEL SAL.	HABER BASICO	DIAS TRAB.	SUB TOTAL	CATEG. %	MONTO CATEG.	BONO FRONT. 20%	TOTAL GANADO	AP.VEJEZ 10%	RIESG.COM. 1.71%	COM. AFP 0.50%	AP. SOL. 0.5%	DIA	FAL. MUL.	RET. JUD.	DESCTOS. VARIOS	TOTAL DESCTOS.	LIQUIDO PAGABLE	C.I. EXT
52	Velasquez	Periquet	Yoselin Joel	13	3.300,00	30	3.300,00	[illegible]	0,00	0,00	3.300,00	330,00	56,43	[illegible]	16,50	0	0,00	0,00	0,00	446,93	2.853,15	[illegible]
53	Duran	Aramayo	Susan Pamela	13	3900,00	30	3900,00	5,00	118,13	0,00	3618,13	361,81	61,87	18,09	18,09	0	0,00	0,00	0,00	459,86	3.158,29	[illegible]
54	Nache	Mantaraio	Maria Antonia	13	3900,00	30	3900,00	0,00	0,00	0,00	3900,00	390,00	66,66	19,50	19,50	0	0,00	0,00	0,00	446,93	3.453,15	[illegible]
55	Aemari	Jaramillo	Felipe	12	3.300,00	30	3.300,00	34,00	803,08	0,00	4.103,08	410,31	70,18	21,52	21,52	0	0,00	0,00	0,00	524,53	3.756,15	[illegible]
56	[illegible]	[illegible]	[illegible]	[illegible]	[illegible]	[illegible]	[illegible]	[illegible]	[illegible]	[illegible]	[illegible]	[illegible]	[illegible]	[illegible]	[illegible]	[illegible]	[illegible]	[illegible]	[illegible]	[illegible]	[illegible]	[illegible]
57	[illegible]	[illegible]	[illegible]	[illegible]	[illegible]	[illegible]	[illegible]	[illegible]	[illegible]	[illegible]	[illegible]	[illegible]	[illegible]	[illegible]	[illegible]	[illegible]	[illegible]	[illegible]	[illegible]	[illegible]	[illegible]	[illegible]
58	Bentes	Martinez	Adam	13	3.300,00	30	3.300,00	0,00	0,00	0,00	3.300,00	330,00	56,43	16,50	16,50	0	0,00	0,00	0,00	419,43	2.882,57	[illegible]
59	Mendoza	Tuasa de Aizana	Yanina Anaiel	13	3.300,00	30	3.300,00	11,00	259,82	0,00	3.559,82	355,98	60,87	17,80	17,80	0	0,00	0,00	0,00	452,45	3.107,37	[illegible]
60	Quintanilla	Subia	Jose	13	3.300,00	30	3.300,00	0,00	0,00	0,00	3.300,00	330,00	56,43	16,50	16,50	0	0,00	0,00	0,00	419,43	2.882,57	[illegible]
61	Tejerina	Herrera	Gina Mary	13	3.300,00	30	3.300,00	0,00	0,00	0,00	3.300,00	330,00	56,43	16,50	16,50	0	0,00	0,00	0,00	419,43	2.882,57	[illegible]
62	Aguilar	Zamudio	Nadenka	13	3.300,00	30	3.300,00	5,00	118,13	0,00	3.418,13	341,81	58,43	17,09	17,09	0	0,00	0,00	0,00	434,44	2.983,66	[illegible]
63	Miranda	Aramayo	Camila	13	3.300,00	30	3.300,00	0,00	0,00	0,00	3.300,00	330,00	56,43	16,50	16,50	0	0,00	0,00	0,00	419,43	2.882,57	[illegible]
64	Gutierrez	Sanchez	Lourdes	13	3.300,00	30	3.300,00	26,00	614,12	0,00	3.914,12	391,41	66,93	19,57	19,57	0	0,00	0,00	0,00	497,48	3.416,64	[illegible]
65	Lechin	Cano	Betty	13	3.300,00	30	3.300,00	0,00	0,00	0,00	3.300,00	330,00	56,43	16,50	16,50	0	0,00	0,00	0,00	419,43	2.882,57	[illegible]
66	Martinez	Ramos	Alejandra Susana	14	2.650,00	30	2.650,00	0,00	0,00	0,00	2.650,00	265,00	45,32	13,25	13,25	0	88,33	0,00	0,00	425,15	2.224,85	[illegible]
67	Aveiga	Chacon	Yisana Yoana	14	2.650,00	30	2.650,00	0,00	0,00	0,00	2.650,00	265,00	45,32	13,25	13,25	0	0,00	0,00	0,00	336,82	2.313,18	[illegible]
68	Andrade	Rengifo	Gabriela	14	2.650,00	30	2.650,00	0,00	0,00	0,00	2.650,00	265,00	45,32	13,25	13,25	0	0,00	0,00	0,00	336,82	2.313,18	[illegible]
69	Armella	Iriarte	Maria Elizabeth	14	2.650,00	30	2.650,00	0,00	0,00	0,00	2.650,00	265,00	45,32	13,25	13,25	0	0,00	0,00	0,00	336,82	2.313,18	[illegible]
70	Gutierrez	Mazilla	Rolando	14	2.650,00	30	2.650,00	0,00	0,00	0,00	2.650,00	265,00	45,32	13,25	13,25	0	0,00	0,00	0,00	336,82	2.313,18	[illegible]
71	Fuentes	Arteaga	Miguel Angel	14	2.650,00	2	176,67	11,00	19,42	0,00	196,09	19,61	3,35	0,98	0,98	0	176,67	0,00	0,00	[illegible]	[illegible]	[illegible]
72	Tejerina	Aguirre	Rene	14	2.650,00	30	2.650,00	0,00	0,00	0,00	2.650,00	265,00	45,32	13,25	13,25	0	0,00	0,00	0,00	336,82	2.313,18	[illegible]
73	Perez	Torrez	Virginia	14	2.650,00	30	2.650,00	0,00	0,00	0,00	2.650,00	265,00	45,32	13,25	13,25	0	0,00	0,00	0,00	336,82	2.313,18	[illegible]
74	Rios	Vasquez	Marcelo Adan	14	2.650,00	30	2.650,00	0,00	0,00	0,00	2.650,00	265,00	45,32	13,25	13,25	0	0,00	0,00	0,00	336,82	2.313,18	[illegible]
75	Chavarria	Guzman	Carla Alejandra	14	2.650,00	30	2.650,00	0,00	0,00	0,00	2.650,00	265,00	45,32	13,25	13,25	0	0,00	0,00	0,00	336,82	2.313,18	[illegible]
76	Tejerina	Condori	Esmeralda	14	2.650,00	30	2.650,00	0,00	0,00	0,00	2.650,00	265,00	45,32	13,25	13,25	0	0,00	0,00	0,00	336,82	2.313,18	[illegible]
77	Tizona	Yañez	Sandra	14	2.650,00	30	2.650,00	0,00	0,00	0,00	2.650,00	265,00	45,32	13,25	13,25	0	0,00	0,00	0,00	336,82	2.313,18	[illegible]
78	Zurita	Ferrari	Atahisa del Valle	14	2.650,00	30	2.650,00	0,00	0,00	0,00	2.650,00	265,00	45,32	13,25	13,25	0	0,00	0,00	0,00	336,82	2.313,18	[illegible]
79	Gutierrez	Huanacuni	Fabio Ed	14	2.650,00	30	2.650,00	0,00	0,00	0,00	2.650,00	265,00	45,32	13,25	13,25	0	0,00	0,00	0,00	336,82	2.313,18	[illegible]
80	Huanchi	Condori	Carmen	14	2.650,00	30	2.650,00	16,00	425,16	0,00	3.075,16	307,52	52,59	15,38	15,38	0	0,00	0,00	0,00	392,87	2.684,29	[illegible]
81	Hampato	Velasquez	Sofia Rosa	14	2.650,00	30	2.650,00	0,00	0,00	0,00	2.650,00	265,00	45,32	13,25	13,25	0	0,00	0,00	0,00	336,82	2.313,18	[illegible]
82		Mesa	Paulina	14	2.650,00	30	2.650,00	0,00	0,00	0,00	2.650,00	265,00	45,32	13,25	13,25	0	0,00	0,00	0,00	336,82	2.313,18	[illegible]
83	Bentes	Tarifa	Rosmeri	14	2.650,00	30	2.650,00	0,00	0,00	0,00	2.650,00	265,00	45,32	13,25	13,25	0	0,00	0,00	0,00	336,82	2.313,18	[illegible]
84		Burgos	Nina Magaly	14	2.650,00	30	2.650,00	0,00	0,00	0,00	2.650,00	265,00	45,32	13,25	13,25	0	0,00	0,00	0,00	336,82	2.313,18	[illegible]
85	Sandoval	Vila	Amanda Reina	14	2.650,00	30	2.650,00	11,00	259,82	0,00	2.909,82	290,98	49,76	14,55	14,55	0	0,00	0,00	0,00	369,84	2.539,98	[illegible]
86	Guanaco	Cuenca	Lidia Sandra	14	2.650,00	30	2.650,00	0,00	0,00	0,00	2.650,00	265,00	45,32	13,25	13,25	0	0,00	0,00	0,00	336,82	2.313,18	[illegible]
87	Gutierrez	Velasquez	Jaime Maria	14	2.650,00	30	2.650,00	16,00	425,16	0,00	3.075,16	0,00	52,59	15,38	15,38	0	0,00	0,00	0,00	83,35	2.991,81	[illegible]
88	Sandina	Machuca	Shirley Dayana	14	2.650,00	30	2.650,00	0,00	0,00	0,00	2.650,00	265,00	45,32	13,25	13,25	0	0,00	0,00	0,00	336,82	2.313,18	[illegible]
89		Portal	Shirley Eva	14	2.650,00	30	2.650,00	5,00	118,13	0,00	2.768,13	276,81	47,33	13,84	13,84	0	184,54	0,00	0,00	536,36	2.231,74	[illegible]
90	Rosa	Rodriguez	Rita	13	[illegible]	[illegible]	[illegible]	16,00	107,08	0,00	451,01	45,10	7,41	2,17	2,17	0	0,00	0,00	0,00	[illegible]	[illegible]	[illegible]
		TOTAL:			417.369,84				10.035,30	-	428.005,16	42.493,00	7.319,07	2.140,08	2.140,08	63,00	4.073,10	-	119,00	58.343,33	369.687,49	********
					444.905,84	93,00	12.431,96	0,00		457.801,82	45.472,66											

APORTE PATRONALES:

C.CORDES 10%	42.930,52
AFP 1.71%	7.318,89
FONVIS 2%	8.560,15
APORE PATRON. SOLIDARIO 2%	12.840,13
TOTAL APORTE PATRONAL	71.519,64
TOTAL APORTE LABORAL	54.092,21
MAS SUELDOS S/PLANILLA	369.687,49
TOTAL APORTES Y SUELDOS	495.299,38

APORTES LABORALES:

AFP	54.092,21
[illegible]	62
	369,82
	0,00
	425,16
	0
	118,1
	107,08

Lic. Marcelo Duran Paz
RESPONSABLE DE PLANILLAS

Dr. Andres Eric Auza Cereno
DIRECTOR DE RECURSOS HUMANOS

Lic. Hugo Alvaro Ramos Rojas
OFICIAL MAYOR A.I. ad

T/R

✓ Verificado satisfactoriamente con planilla de Sueldos Personal Permanente correspondiente al mes de mayo de la gestion 2023.

P.P.E

LCC-5/8

Nº	PATERNO	MATERNO	NOMBRE	NIVEL SAL	HABER BASICO	DIAS TRAB.	SUB TOTAL	CATEG. %	MONTO CATEG.	BONO FRONT. 20%	TOTAL GANADO	AFI.VEJEZ 10%	AFI.SOL. 0.5%	COM. AFP 0.50%	AP. SOL. 0.5%	ZVA	FAL. HOL.	AAT. SUB.	DESCTOS. VARIOS	TOTAL DESCTOS	LIQUIDO PAGAR Bs	FIRMA
12	[illegible]	[illegible]	[illegible]	9	[illegible]	30	[illegible]	0,00	0,00	0,00	[illegible]	[illegible]	[illegible]	28,75	28,75	0	0,00	0,00	0,00	[illegible]	[illegible]	[illegible]
13	[illegible]	Zamorano	[illegible]	9	[illegible]	19	[illegible]	0,00	0,00	0,00	[illegible]	[illegible]	[illegible]	[illegible]	[illegible]	0	[illegible]	0,00	0,00	[illegible]	[illegible]	[illegible]
14	[illegible]	[illegible]	[illegible]	9	[illegible]	9	[illegible]	0,00	0,00	0,00	[illegible]	[illegible]	[illegible]	[illegible]	[illegible]	0	0,00	0,00	0,00	[illegible]	[illegible]	[illegible]
15	[illegible]	[illegible]	[illegible]	10	[illegible]	30	[illegible]	0,00	0,00	0,00	[illegible]	[illegible]	[illegible]	[illegible]	[illegible]	0	0,00	0,00	0,00	[illegible]	[illegible]	[illegible]
16	[illegible]	[illegible]	[illegible]	10	[illegible]	30	[illegible]	0,00	0,00	0,00	[illegible]	[illegible]	[illegible]	[illegible]	[illegible]	0	0,00	0,00	0,00	[illegible]	[illegible]	[illegible]
17	[illegible]	[illegible]	[illegible]	10	[illegible]	5	[illegible]	0,00	0,00	0,00	[illegible]	[illegible]	[illegible]	[illegible]	[illegible]	0	0,00	0,00	0,00	[illegible]	[illegible]	[illegible]
18	[illegible]		[illegible]	10	[illegible]	15	[illegible]	0,00	0,00	0,00	[illegible]	[illegible]	[illegible]	[illegible]	[illegible]	0	0,00	0,00	0,00	[illegible]	[illegible]	[illegible]
19	[illegible]	[illegible]	[illegible]	10	[illegible]	8	[illegible]	0,00	0,00	0,00	[illegible]	[illegible]	[illegible]	[illegible]	[illegible]	0	0,00	0,00	0,00	[illegible]	[illegible]	[illegible]
20	[illegible]	[illegible]	[illegible]	10	[illegible]	30	[illegible]	0,00	118,10	0,00	[illegible]	[illegible]	[illegible]	[illegible]	[illegible]	0	0,00	0,00	0,00	[illegible]	[illegible]	[illegible]
21	[illegible]	[illegible]	[illegible]	11	[illegible]	30	[illegible]	0,00	118,10	0,00	[illegible]	[illegible]	[illegible]	[illegible]	[illegible]	0	0,00	0,00	0,00	[illegible]	[illegible]	[illegible]
22	[illegible]	[illegible]	[illegible]	11	[illegible]	30	[illegible]	0,00	0,00	0,00	[illegible]	[illegible]	[illegible]	[illegible]	[illegible]	0	0,00	0,00	0,00	[illegible]	[illegible]	[illegible]
23	[illegible]	[illegible]	[illegible]	11	[illegible]	13	[illegible]	0,00	0,00	0,00	[illegible]	[illegible]	[illegible]	[illegible]	[illegible]	0	0,00	0,00	0,00	[illegible]	[illegible]	[illegible]
24	[illegible]		[illegible]	11	[illegible]	8	[illegible]	0,00	0,00	0,00	[illegible]	[illegible]	[illegible]	[illegible]	[illegible]	0	0,00	0,00	0,00	[illegible]	[illegible]	[illegible]
25	[illegible]	[illegible]	[illegible]	11	[illegible]	30	[illegible]	0,00	0,00	0,00	[illegible]	[illegible]	[illegible]	[illegible]	[illegible]	0	0,00	0,00	0,00	[illegible]	[illegible]	[illegible]
26	[illegible]	[illegible]	[illegible]	12	[illegible]	19	[illegible]	0,00	0,00	0,00	[illegible]	[illegible]	[illegible]	[illegible]	[illegible]	0	0,00	0,00	0,00	[illegible]	[illegible]	[illegible]
27	[illegible]	[illegible]	[illegible]	12	[illegible]	9	[illegible]	0,00	0,00	0,00	[illegible]	[illegible]	[illegible]	[illegible]	[illegible]	0	0,00	0,00	0,00	[illegible]	[illegible]	[illegible]
28	[illegible]	[illegible]	[illegible]	12	[illegible]	30	[illegible]	24,00	803,08	0,00	[illegible]	[illegible]	[illegible]	[illegible]	[illegible]	0	0,00	0,00	0,00	[illegible]	[illegible]	[illegible]
29	[illegible]	[illegible]	[illegible]	12	[illegible]	8	[illegible]	0,00	0,00	0,00	[illegible]	[illegible]	[illegible]	[illegible]	[illegible]	0	0,00	0,00	0,00	[illegible]	[illegible]	[illegible]
30	[illegible]	[illegible]	[illegible]	12	[illegible]	30	[illegible]	0,00	0,00	0,00	[illegible]	[illegible]	[illegible]	[illegible]	[illegible]	0	0,00	0,00	0,00	[illegible]	[illegible]	[illegible]
31	[illegible]	[illegible]	[illegible]	12	[illegible]	3	[illegible]	0,00	0,00	0,00	[illegible]	[illegible]	[illegible]	[illegible]	[illegible]	0	0,00	0,00	0,00	[illegible]	[illegible]	[illegible]
32	[illegible]	[illegible]	[illegible]	12	[illegible]	30	[illegible]	0,00	0,00	0,00	[illegible]	[illegible]	[illegible]	[illegible]	[illegible]	0	0,00	0,00	0,00	[illegible]	[illegible]	[illegible]
33	[illegible]	[illegible]	[illegible]	12	[illegible]	30	[illegible]	11,00	209,42	0,00	[illegible]	[illegible]	[illegible]	[illegible]	[illegible]	0	0,00	0,00	0,00	[illegible]	[illegible]	[illegible]
34	[illegible]	[illegible]	[illegible]	13	[illegible]	30	[illegible]	0,00	0,00	0,00	[illegible]	[illegible]	[illegible]	[illegible]	[illegible]	0	0,00	0,00	0,00	[illegible]	[illegible]	[illegible]
35	[illegible]	[illegible]	[illegible]	13	[illegible]	30	[illegible]	0,00	0,00	0,00	[illegible]	[illegible]	[illegible]	[illegible]	[illegible]	0	0,00	0,00	0,00	[illegible]	[illegible]	[illegible]
36	[illegible]	[illegible]	[illegible]	13	[illegible]	30	[illegible]	0,00	118,10	0,00	[illegible]	[illegible]	[illegible]	[illegible]	[illegible]	0	0,00	0,00	0,00	[illegible]	[illegible]	[illegible]
37	[illegible]	[illegible]	[illegible]	14	[illegible]	9	[illegible]	0,00	0,00	0,00	[illegible]	[illegible]	[illegible]	[illegible]	[illegible]	0	0,00	0,00	0,00	[illegible]	[illegible]	[illegible]
38	[illegible]	[illegible]	[illegible]	13	[illegible]	13	[illegible]	0,00	0,00	0,00	[illegible]	[illegible]	[illegible]	[illegible]	[illegible]	0	0,00	0,00	0,00	[illegible]	[illegible]	[illegible]
39	[illegible]	[illegible]	[illegible]	13	[illegible]	4	[illegible]	0,00	0,00	0,00	[illegible]	[illegible]	[illegible]	[illegible]	[illegible]	0	0,00	0,00	0,00	[illegible]	[illegible]	[illegible]
40	[illegible]	[illegible]	[illegible]	13	[illegible]	22	[illegible]	26,07	410,36	0,00	[illegible]	[illegible]	[illegible]	[illegible]	[illegible]	0	0,00	0,00	0,00	[illegible]	[illegible]	[illegible]
41	[illegible]	[illegible]	[illegible]	13	[illegible]	5	[illegible]	0,00	0,00	0,00	[illegible]	[illegible]	[illegible]	[illegible]	[illegible]	0	0,00	0,00	0,00	[illegible]	[illegible]	[illegible]
42	[illegible]	[illegible]	[illegible]	13	[illegible]	17	[illegible]	0,00	0,00	0,00	[illegible]	[illegible]	[illegible]	[illegible]	[illegible]	0	0,00	0,00	0,00	[illegible]	[illegible]	[illegible]
43	[illegible]	[illegible]	[illegible]	13	[illegible]	13	[illegible]	0,00	0,00	0,00	[illegible]	[illegible]	[illegible]	[illegible]	[illegible]	0	0,00	0,00	0,00	[illegible]	[illegible]	[illegible]
44	[illegible]	[illegible]	[illegible]	14	[illegible]	11	[illegible]	0,00	0,00	0,00	[illegible]	[illegible]	[illegible]	[illegible]	[illegible]	0	0,00	0,00	0,00	[illegible]	[illegible]	[illegible]
45	[illegible]	[illegible]	[illegible]	14	[illegible]	18	[illegible]	0,00	0,00	0,00	[illegible]	[illegible]	[illegible]	[illegible]	[illegible]	0	0,00	0,00	0,00	[illegible]	[illegible]	[illegible]
46	[illegible]	[illegible]	[illegible]	14	[illegible]	4	[illegible]	0,00	0,00	0,00	[illegible]	[illegible]	[illegible]	[illegible]	[illegible]	0	0,00	0,00	0,00	[illegible]	[illegible]	[illegible]
47	[illegible]	[illegible]	[illegible]	14	[illegible]	30	[illegible]	0,00	0,00	0,00	[illegible]	[illegible]	[illegible]	[illegible]	[illegible]	0	0,00	0,00	0,00	[illegible]	[illegible]	[illegible]
48	[illegible]	[illegible]	[illegible]	14	[illegible]	30	[illegible]	0,00	0,00	0,00	[illegible]	[illegible]	[illegible]	[illegible]	[illegible]	0	0,00	0,00	0,00	[illegible]	[illegible]	[illegible]
49	[illegible]	[illegible]	[illegible]	14	[illegible]	30	[illegible]	0,00	0,00	0,00	[illegible]	[illegible]	[illegible]	[illegible]	[illegible]	0	0,00	0,00	0,00	[illegible]	[illegible]	[illegible]
50	[illegible]	[illegible]	[illegible]	14	[illegible]	30	[illegible]	0,00	0,00	0,00	[illegible]	[illegible]	[illegible]	[illegible]	[illegible]	0	0,00	0,00	0,00	[illegible]	[illegible]	[illegible]
51	[illegible]	[illegible]	[illegible]	14	[illegible]	30	[illegible]	0,00	0,00	0,00	[illegible]	[illegible]	[illegible]	[illegible]	[illegible]	0	0,00	0,00	0,00	[illegible]	[illegible]	[illegible]
52	[illegible]	[illegible]	[illegible]	14	[illegible]	30	[illegible]	0,00	0,00	0,00	[illegible]	[illegible]	[illegible]	[illegible]	[illegible]	0	0,00	0,00	0,00	[illegible]	[illegible]	[illegible]
53	[illegible]	[illegible]	[illegible]	14	[illegible]	30	[illegible]	0,00	0,00	0,00	[illegible]	[illegible]	[illegible]	[illegible]	[illegible]	0	0,00	0,00	0,00	[illegible]	[illegible]	[illegible]
54	[illegible]	[illegible]	[illegible]	14	[illegible]	30	[illegible]	0,00	0,00	0,00	[illegible]	[illegible]	[illegible]	[illegible]	[illegible]	0	0,00	0,00	0,00	[illegible]	[illegible]	[illegible]
55	[illegible]	[illegible]	[illegible]	14	[illegible]	30	[illegible]	0,00	0,00	0,00	[illegible]	[illegible]	[illegible]	[illegible]	[illegible]	0	0,00	0,00	0,00	[illegible]	[illegible]	[illegible]
56	[illegible]	[illegible]	[illegible]	14	[illegible]	30	[illegible]	0,00	0,00	0,00	[illegible]	[illegible]	[illegible]	[illegible]	[illegible]	0	0,00	0,00	0,00	[illegible]	[illegible]	[illegible]
57	[illegible]	[illegible]	[illegible]	14	[illegible]	30	[illegible]	0,00	0,00	0,00	[illegible]	[illegible]	[illegible]	[illegible]	[illegible]	0	0,00	0,00	0,00	[illegible]	[illegible]	[illegible]
58	[illegible]	[illegible]	[illegible]	14	[illegible]	30	[illegible]	0,00	0,00	0,00	[illegible]	[illegible]	[illegible]	[illegible]	[illegible]	0	0,00	0,00	0,00	[illegible]	[illegible]	[illegible]
59	[illegible]	[illegible]	[illegible]	14	[illegible]	30	[illegible]	0,00	0,00	0,00	[illegible]	[illegible]	[illegible]	[illegible]	[illegible]	0	0,00	0,00	0,00	[illegible]	[illegible]	[illegible]
60	[illegible]	[illegible]	[illegible]	14	[illegible]	30	[illegible]	0,00	0,00	0,00	[illegible]	[illegible]	[illegible]	[illegible]	[illegible]	0	0,00	0,00	0,00	[illegible]	[illegible]	[illegible]
61	[illegible]	[illegible]	[illegible]	14	[illegible]	30	[illegible]	0,00	0,00	0,00	[illegible]	[illegible]	[illegible]	[illegible]	[illegible]	0	0,00	0,00	0,00	[illegible]	[illegible]	[illegible]
62	[illegible]	[illegible]	[illegible]	14	[illegible]	30	[illegible]	0,00	0,00	0,00	[illegible]	[illegible]	[illegible]	[illegible]	[illegible]	0	0,00	0,00	0,00	[illegible]	[illegible]	[illegible]
63	[illegible]	[illegible]	[illegible]	14	[illegible]	30	[illegible]	0,00	0,00	0,00	[illegible]	[illegible]	[illegible]	[illegible]	[illegible]	0	0,00	0,00	0,00	[illegible]	[illegible]	[illegible]
64	[illegible]	[illegible]	[illegible]	14	[illegible]	30	[illegible]	0,00	0,00	0,00	[illegible]	[illegible]	[illegible]	[illegible]	[illegible]	0	0,00	0,00	0,00	[illegible]	[illegible]	[illegible]
65	[illegible]	[illegible]	[illegible]	14	[illegible]	30	[illegible]	0,00	0,00	0,00	[illegible]	[illegible]	[illegible]	[illegible]	[illegible]	0	0,00	0,00	0,00	[illegible]	[illegible]	[illegible]
66	[illegible]	[illegible]	[illegible]	14	[illegible]	30	[illegible]	0,00	0,00	0,00	[illegible]	[illegible]	[illegible]	[illegible]	[illegible]	0	0,00	0,00	0,00	[illegible]	[illegible]	[illegible]
67	[illegible]	[illegible]	[illegible]	14	[illegible]	30	[illegible]	0,00	0,00	0,00	[illegible]	[illegible]	[illegible]	[illegible]	[illegible]	0	0,00	0,00	0,00	[illegible]	[illegible]	[illegible]
68	[illegible]	[illegible]	[illegible]	14	[illegible]	30	[illegible]	0,00	0,00	0,00	[illegible]	[illegible]	[illegible]	[illegible]	[illegible]	0	0,00	0,00	0,00	[illegible]	[illegible]	[illegible]
69	[illegible]	[illegible]	[illegible]	14	[illegible]	30	[illegible]	0,00	0,00	0,00	[illegible]	[illegible]	[illegible]	[illegible]	[illegible]	0	0,00	0,00	0,00	[illegible]	[illegible]	[illegible]
70	[illegible]	[illegible]	[illegible]	14	[illegible]	30	[illegible]	0,00	0,00	0,00	[illegible]	[illegible]	[illegible]	[illegible]	[illegible]	0	0,00	0,00	0,00	[illegible]	[illegible]	[illegible]
71	[illegible]	[illegible]	[illegible]	14	[illegible]	30	[illegible]	0,00	0,00	0,00	[illegible]	[illegible]	[illegible]	[illegible]	[illegible]	0	0,00	0,00	0,00	[illegible]	[illegible]	[illegible]
72	[illegible]	[illegible]	[illegible]	14	[illegible]	30	[illegible]	0,00	0,00	0,00	[illegible]	[illegible]	[illegible]	[illegible]	[illegible]	0	0,00	0,00	0,00	[illegible]	[illegible]	[illegible]
73	[illegible]	[illegible]	[illegible]	14	[illegible]	30	[illegible]	0,00	0,00	0,00	[illegible]	[illegible]	[illegible]	[illegible]	[illegible]	0	0,00	0,00	0,00	[illegible]	[illegible]	[illegible]
74	[illegible]	[illegible]	[illegible]	14	[illegible]	30	[illegible]	0,00	0,00	0,00	[illegible]	[illegible]	[illegible]	[illegible]	[illegible]	0	0,00	0,00	0,00	[illegible]	[illegible]	[illegible]
75	[illegible]	[illegible]	[illegible]	14	[illegible]	30	[illegible]	0,00	0,00	0,00	[illegible]	[illegible]	[illegible]	[illegible]	[illegible]	0	0,00	0,00	0,00	[illegible]	[illegible]	[illegible]
76	[illegible]	[illegible]	[illegible]	14	[illegible]	30	[illegible]	0,00	0,00	0,00	[illegible]	[illegible]	[illegible]	[illegible]	[illegible]	0	0,00	0,00	0,00	[illegible]	[illegible]	[illegible]
77	[illegible]	[illegible]	[illegible]	14	[illegible]	30	[illegible]	0,00	0,00	0,00	[illegible]	[illegible]	[illegible]	[illegible]	[illegible]	0	0,00	0,00	0,00	[illegible]	[illegible]	[illegible]
78	[illegible]	[illegible]	[illegible]	14	[illegible]	30	[illegible]	0,00	0,00	0,00	[illegible]	[illegible]	[illegible]	[illegible]	[illegible]	0	0,00	0,00	0,00	[illegible]	[illegible]	[illegible]
79	[illegible]	[illegible]	[illegible]	14	[illegible]	30	[illegible]	0,00	0,00	0,00	[illegible]	[illegible]	[illegible]	[illegible]	[illegible]	0	0,00	0,00	0,00	[illegible]	[illegible]	[illegible]
80	[illegible]	[illegible]	[illegible]	14	[illegible]	30	[illegible]	0,00	0,00	0,00	[illegible]	[illegible]	[illegible]	[illegible]	[illegible]	0	0,00	0,00	0,00	[illegible]	[illegible]	[illegible]
81	[illegible]	[illegible]	[illegible]	14	[illegible]	30	[illegible]	0,00	0,00	0,00	[illegible]	[illegible]	[illegible]	[illegible]	[illegible]	0	0,00	0,00	0,00	[illegible]	[illegible]	[illegible]
82	[illegible]	[illegible]	[illegible]	14	[illegible]	30	[illegible]	0,00	0,00	0,00	[illegible]	[illegible]	[illegible]	[illegible]	[illegible]	0	0,00	0,00	0,00	[illegible]	[illegible]	[illegible]
83	[illegible]	[illegible]	[illegible]	14	[illegible]	30	[illegible]	0,00	0,00	0,00	[illegible]	[illegible]	[illegible]	[illegible]	[illegible]	0	0,00	0,00	0,00	[illegible]	[illegible]	[illegible]
84	[illegible]	[illegible]	[illegible]	14	[illegible]	30	[illegible]	0,00	0,00	0,00	[illegible]	[illegible]	[illegible]	[illegible]	[illegible]	0	0,00	0,00	0,00	[illegible]	[illegible]	[illegible]
85	[illegible]	[illegible]	[illegible]	14	[illegible]	30	[illegible]	0,00	0,00	0,00	[illegible]	[illegible]	[illegible]	[illegible]	[illegible]	0	0,00	0,00	0,00	[illegible]	[illegible]	[illegible]
86	[illegible]	[illegible]	[illegible]	14	[illegible]	30	[illegible]	0,00	0,00	0,00	[illegible]	[illegible]	[illegible]	[illegible]	[illegible]	0	0,00	0,00	0,00	[illegible]	[illegible]	[illegible]
87	[illegible]	[illegible]	[illegible]	14	[illegible]	30	[illegible]	0,00	0,00	0,00	[illegible]	[illegible]	[illegible]	[illegible]	[illegible]	0	0,00	0,00	0,00	[illegible]	[illegible]	[illegible]
88	[illegible]	[illegible]	[illegible]	14	[illegible]	30	[illegible]	0,00	0,00	0,00	[illegible]	[illegible]	[illegible]	[illegible]	[illegible]	0	0,00	0,00	0,00	[illegible]	[illegible]	[illegible]
89	[illegible]	[illegible]	[illegible]	14	[illegible]	30	[illegible]	0,00	0,00	0,00	[illegible]	[illegible]	[illegible]	[illegible]	[illegible]	0	0,00	0,00	0,00	[illegible]	[illegible]	[illegible]
90	[illegible]	[illegible]	[illegible]	14	[illegible]	30	[illegible]	0,00	0,00	0,00	[illegible]	[illegible]	[illegible]	[illegible]	[illegible]	0	0,00	0,00	0,00	[illegible]	[illegible]	[illegible]
91	[illegible]	[illegible]	[illegible]	14	[illegible]	30	[illegible]	0,00	0,00	0,00	[illegible]	[illegible]	[illegible]	[illegible]	[illegible]	0	0,00	0,00	0,00	[illegible]	[illegible]	[illegible]
92	[illegible]	[illegible]	[illegible]	14	[illegible]	30	[illegible]	0,00	0,00	0,00	[illegible]	[illegible]	[illegible]	[illegible]	[illegible]	0	0,00	0,00	0,00	[illegible]	[illegible]	[illegible]
93	[illegible]	[illegible]	[illegible]	14	[illegible]	30	[illegible]	0,00	0,00	0,00	[illegible]	[illegible]	[illegible]	[illegible]	[illegible]	0	0,00	0,00	0,00	[illegible]	[illegible]	[illegible]
94	[illegible]	[illegible]	[illegible]	14	[illegible]	30	[illegible]	0,00	0,00	0,00	[illegible]	[illegible]	[illegible]	[illegible]	[illegible]	0	0,00	0,00	0,00	[illegible]	[illegible]	[illegible]
95	[illegible]	[illegible]	[illegible]	14	[illegible]	30	[illegible]	0,00	0,00	0,00	[illegible]	[illegible]	[illegible]	[illegible]	[illegible]	0	0,00	0,00	0,00	[illegible]	[illegible]	[illegible]
96	[illegible]	[illegible]	[illegible]	14	[illegible]	30	[illegible]	0,00	0,00	0,00	[illegible]	[illegible]	[illegible]	[illegible]	[illegible]	0	0,00	0,00	0,00	[illegible]	[illegible]	[illegible]
97	[illegible]	[illegible]	[illegible]	14	[illegible]	30	[illegible]	0,00	0,00	0,00	[illegible]	[illegible]	[illegible]	[illegible]	[illegible]	0	0,00	0,00	0,00	[illegible]	[illegible]	[illegible]
98	[illegible]	[illegible]	[illegible]	14	[illegible]	30	[illegible]	0,00	0,00	0,00	[illegible]	[illegible]	[illegible]	[illegible]	[illegible]	0	0,00	0,00	0,00	[illegible]	[illegible]	[illegible]
99	[illegible]	[illegible]	[illegible]	14	[illegible]	30	[illegible]	0,00	0,00	0,00	[illegible]	[illegible]	[illegible]	[illegible]	[illegible]	0	0,00	0,00	0,00	[illegible]	[illegible]	[illegible]
100	[illegible]	[illegible]	[illegible]	14	[illegible]	30	[illegible]	0,00	0,00	0,00	[illegible]	[illegible]	[illegible]	[illegible]	[illegible]	0	0,00	0,00	0,00	[illegible]	[illegible]	[illegible]
101	[illegible]	[illegible]	[illegible]	14	[illegible]	30	[illegible]	0,00	0,00	0,00	[illegible]	[illegible]	[illegible]	[illegible]	[illegible]	0	0,00	0,00	0,00	[illegible]	[illegible]	[illegible]
102	[illegible]	[illegible]	[illegible]	14	[illegible]	30	[illegible]	0,00	0,00	0,00	[illegible]	[illegible]	[illegible]	[illegible]	[illegible]	0	0,00	0,00	0,00	[illegible]	[illegible]	[illegible]
103	[illegible]	[illegible]	[illegible]	14	[illegible]	30	[illegible]	0,00	0,00	0,00	[illegible]	[illegible]	[illegible]	[illegible]	[illegible]	0	0,00	0,00	0,00	[illegible]	[illegible]	[illegible]
104	[illegible]	[illegible]	[illegible]	14	[illegible]	30	[illegible]	0,00	0,00	0,00	[illegible]	[illegible]	[illegible]	[illegible]	[illegible]	0	0,00	0,00	0,00	[illegible]	[illegible]	[illegible]
105	[illegible]	[illegible]	[illegible]	14	[illegible]	30	[illegible]	0,00	0,00	0,00	[illegible]	[illegible]	[illegible]	[illegible]	[illegible]	0	0,00	0,00	0,00	[illegible]	[illegible]	[illegible]
106	[illegible]	[illegible]	[illegible]	14	[illegible]	30	[illegible]	0,00	0,00	0,00	[illegible]	[illegible]	[illegible]	[illegible]	[illegible]	0	0,00	0,00	0,00	[illegible]	[illegible]	[illegible]
107	[illegible]	[illegible]	[illegible]	14	[illegible]	30	[illegible]	0,00	0,00	0,00	[illegible]	[illegible]	[illegible]	[illegible]	[illegible]	0	0,00	0,00	0,00	[illegible]	[illegible]	[illegible]
108	[illegible]	[illegible]	[illegible]	14	[illegible]	30	[illegible]	18,00	476,16	0,00	[illegible]	[illegible]	[illegible]	[illegible]	[illegible]	0	0,00	0,00	0,00	[illegible]	[illegible]	[illegible]

T/R

✓ Verificado satisfactoriamente con planilla de Sueldos Personal Permanente correspondiente al mes de junio de la gestion 2023.

LCC-6

GOBIERNO AUTÓNOMO DEPARTAMENTAL DE TARIJA
AUDITORÍA DE CUMPLIMIENTO A LA CANCELACIÓN DE SUELDOS Y SALARIOS AL PERSONAL PERMANENTE DE LA ASAMBLEA LEGISLATIVA DEPARTAMENTAL DE TARIJA POR EL PERIODO COMPRENDIDO ENTRE EL 1 DE ENERO AL 31 DE DICIEMBRE DE 2023

ÍNDICE DE REFERENCIAS

Procedimiento Nº 6	
Descripcion	**Ref. P/T**
• Planilla de deducciones del Personal Permanente en el mes de agosto • Planillas salariales correspondiente al mes de agosto. • Sistema Integral de Pensiones. • Planilla detallada de asistencia correspondiente al mes de agosto.	LCC-6/1 al LCC6/1.6
• Planilla de deducciones del Personal Permanente en el mes de noviembre • Planillas salariales correspondiente al mes de noviembre. • Sistema Integral de Pensiones. • Planilla detallada de asistencia correspondiente al mes de noviembre	LCC-6/2 al LCC-6/2.7
• Planilla de deducciones del Personal Permanente en el mes de diciembre • Planillas salariales correspondiente al mes de diciembre • Sistema Integral de Pensiones. • Planilla detallada de asistencia correspondiente al mes de diciembre. • Proceso administrativo disciplinario interno	LCC-6/3 al LCC-6/3.10

Detalle	Rubrica	Firma
Hecho por:	M.F.S.	
Hecho por:	C.A.S.C.	
Revisado por:	L.E.N.A.	

P.P.E

LCC-6/1.5

DETALLE ASISTENCIA

000071

PLANILLA DETALLADA DE ASISTENCIA POR

F. INICIO: 21-jul-2023
F. FIN: 20-ago-2023
CATEGORIA PERMANENTE

TOLERANCIA 00:05

Nº	TRABAJADOR	HABER BASICO	H.T.REAL	M. RETRASO	H. RETRASO	AUSENCIAS	SANCION POR AUSENCIAS	SANCION POR RETRASO
1	ALARCON CHALCO YIBANA YISSELA	2.650,00	118:59:12	0	00:00:00	0	0	0
2	ALARCON TERAN VANESSA	2.650,00	149:00:52	0	00:00:00	0	0	0
3	ALEMAN JARAMILLO FELISA	3.500,00	134:03:35	0	00:00:00	0	0	0
4	ANDRADE RENGIFO GABRIELA	2.650,00	63:58:20	0	00:00:00	0	0	0
5	ANGULO ARAMAYO MIGUEL EDUARDO	5.750,00	00:00:00	0	00:00:00	0	0	0
6	ARAMAYO HUMACATA NILSA LUZ	2.650,00	140:08:38	0	0:31:00	0	0	0,5
7	ARCE CONDE HERMES IVAN	5.750,00	79:12:31	0	00:00:00	0	0	0
8	ARROYO ALEMAN WALTER	5.200,00	144:19:58	0	00:00:00	0	0	0
9	AYARDE CAYO DANIELA	3.300,00	133:50:17	0	00:00:00	0	0	0
10	BENITES MARTINEZ ROLAN	3.500,00	08:18:17	0	00:00:00	0	0	0
11	VELASQUEZ PANIQUE YOSELIN IVETH	3.500,00	00:00:00	0	00:00:00	0	0	0
12	BURGOS NILZA MAGALY	2.650,00	135:35:23	0	00:00:00	0	0	0
13	CARDOZO VILLA ROMEL EDUARDO	5.600,00	121:55:05	0	00:00:00	0	0	0
14	CASTILLO MOJICA ADALID MARCELO	5.750,00	00:00:00	0	00:00:00	0	0	0
15	CAVERO AMADOR LUIS FERNANDO	5.750,00	146:33:34	0	00:00:00	0	0	0
16	CHALE PEREZ CLAUDIA MARCELA	7.500,00	133:42:36	0	00:00:00	0	0	0
17	CHAVEZ BEITES ESTHER CAROLINA	2.650,00	167:20:29	0	00:00:00	0	0	0
18	CHUMACERO GERONIMO LUIS	7.500,00	121:03:07	0	00:00:00	0	0	0
19	COLQUE CUENCA FREDDY RUBEN	5.750,00	165:15:02	0	00:00:00	0	0	0
20	COLQUE PAREDES JUAN CARLOS	5.750,00	123:06:07	0	0:33:00	0	0	0,5
21	CONDORI MIRTHA PATRICIA	2.650,00	00:00:00	0	00:00:00	0	0	0
22	CORDOBA FIGUEROA PAOLA ADRIANA	5.750,00	61:07:43	0	00:00:00	0	0	0
23	CRESPO CARVAJAL EDDY GASTON	8.500,00	00:00:00	0	00:00:00	0	0	0
24	CRESPO DE LA CUBA ABRIL GUADALUPE	5.200,00	120:31:13	0	00:00:00	0	0	0
25	FERREIRA RUIZ CLAIRE YAQUELINE	5.750,00	120:31:13	0	00:00:00	0	0	0
26	CRUZ AGUIRRE MARIELA ANGELA	5.750,00	21:17:49	0	00:00:00	0	0	0
27	CRUZ MERCADO OSCAR MILTON	5.750,00	144:22:49	0	0:35:00	0	0	0,5
28	DIAZ CASTELLANOS MARIA NELLY	5.750,00	137:33:50	0	00:00:00	0	0	0
29	DIAZ MORALES NATHALY	5.750,00	69:12:36	0	00:00:01	0	0	0
30	DONAIRE ORTIZ BERNA JANI	7.500,00	00:00:00	0	00:00:00	0	0	0
31	ESCALANTE SHIRLEY ADELAIDA	7.500,00	109:47:17	0	0:40:00	0	0	0,5
32	FERNANDEZ Y MOSTAJO PEÑARRIETA	5.750,00	150:32:06	0	00:00:00	0,5	1	0
33	FIGUEROA ARCE MARCELA PAOLA	5.200,00	108:39:28	0	00:00:00	0	0	0
34	FLORES ALCONZ ADRIANA CAROLINA	5.750,00	125:55:16	0	0:35:00	0	0	0,5
35	FLORES ARROYO MIGUEL ANGEL	2.650,00	146:37:14	0	00:00:00	0	0	0

miércoles 30 agosto 2023

PAGINA 1 DE 3

Nº	TRABAJADOR	HABER BASICO	H.T.REAL	M. RETRASO	H. RETRASO	AUSENCIAS	SANCION POR AUSENCIAS	SANCION POR RETRASO
36	GALEAN RIVERA LOURDES ROCIO	3.300,00	144:24:08	0	00:00:00	0	0	0
37	GARCIA ALTAMIRANO MOISES ORLANDO	5.750,00	00:00:00	0	00:00:00	0,5	1	0
38	GARECA ARROYOS YONI AMILCAR	5.750,00	164:22:40	0	00:00:00	0	0	0
39	GARRIDO MENDEZ MARIANELA NORA	2.650,00	132:54:01	0	00:00:00	0	0	0
40	GUANACO CUARIZA LIDIA SANDRA	2.650,00	177:10:25	0	0:31:00	0	0	0,5

Ver T/R en P/T LCC-6/1.6

Detalle	Rubrica	Firma
Hecho por:	M.F.S.	
Hecho por:	C.A.S.C.	
Revisado por:	L.E.N.A.	

P.P.E

LCC-6/1.6

41	GUTIERREZ CASTELLON ORLANDO	3.300,00	107:29:33	0	00:00:00	0	0	0
42	GUTIERREZ HUMACATA FLABIA EDI	2.650,00	150:11:54	0	00:00:00	0	0	0
43	GUTIERREZ VASQUEZ JAIME MARIO	2.650,00	141:01:02	0	00:00:00	0	0	0
44	HERRERA ROMERO GUMERCINDO	5.750,00	184:12:40	0	00:00:00	0,5	1	0
45	HUARACHI CARDOZO CARMEN	2.650,00	137:30:39	0	00:00:00	0	0	0
46	JEREZ CLAVIJO EIBERTH	5.750,00	146:27:09	0	0:35:00	0,5	1	0,5
47	JIJENA GUERRERO ABRAHAM CIRO	5.750,00	117:03:55	60	1:00:00	0	0	1
48	KNEZ PONCE SANDRA YANET	3.300,00	00:00:00	0	00:00:00	0	0	0
49	LEAÑEZ CORIA BETTY	3.300,00	115:46:11	0	00:00:00	0	0	0
50	MORENO CARDOZO MARIA CRISTINA	2.650,00	115:46:11	0	00:00:00	0	0	0
51	LOPEZ LOPEZ ADRIANA	2.650,00	78:32:16	0	00:00:00	0	0	0
52	LOPEZ VILTE EDWIN ESTEBAN	5.750,00	149:00:53	0	00:00:00	0	0	0
53	MAMPAZO VELASQUEZ NILFA ROSA	2.650,00	205:15:33	0	00:00:00	0	0	0
54	MARQUEZ GALLARDO MARIA JULIA	8.500,00	97:38:32	0	00:00:00	0	0	0
55	MARTINEZ ROJAS GROVER CELSO	5.750,00	112:32:08	0	00:00:00	0	0	0
56	MIRANDA ARAMAYO CAMILO	2.650,00	164:02:46	0	00:00:00	0	0	0
57	MONTERO VEDIA LILIANA	5.750,00	101:24:02	0	00:00:00	0,5	1	0
58	MORALES RUIZ GLADYS MARIELA	5.750,00	135:50:10	0	00:00:00	0	0	0
59	MORALES SAUCEDO ISRAEL	8.500,00	188:17:08	0	00:00:00	0	0	0
60	MORENO FLORES CINTHYA LORENA	5.200,00	158:33:12	60	1:00:01	0	0	1
61	MOYA FERNANDEZ MARIA VICTORIA	3.600,00	159:16:15	0	00:00:00	0	0	0
62	NAVARRO DONAIRE JOSE CARLOS	6.750,00	118:36:34	0	00:00:00	0	0	0
63	OCHOA VARGAS ADELIA FERNANDA	5.750,00	125:49:36	0	00:00:00	0	0	0
64	ORTEGA JIMENEZ ANGELICA SUSANA	5.600,00	145:27:33	0	00:00:00	0	0	0
65	ORTIZ SOLANO RITA AIDA	5.600,00	103:57:22	0	00:00:00	0	0	0
66	OSSIO DIAZ PATRICIA ROSSIO	7.500,00	81:06:52	0	00:00:00	0	0	0
67	PANIQUE LOPEZ LUIS ENRIQUE	5.750,00	106:06:06	0	0:00:00	0,5	1	0
68	PAREDES GALEAN ISABEL	8.500,00	107:10:25	0	00:00:00	0	0	0
69	PEREZ TORREZ VIRGINIA	2.650,00	131:22:48	0	00:00:00	0	0	0
70	PIMENTEL OVANDO GANDIA	3.300,00	110:54:01	0	00:00:00	0	0	0
71	QUIROGA GARECA FATIMA GUADALUPE	5.600,00	00:00:00	0	00:00:00	0	0	0
72	PONCE VILLA YESIKA CECILIA	3.500,00	84:18:26	0	00:00:00	0	0	0
73	PORTAL SHIRLEY EVA	2.650,00	00:00:00	0	00:00:00	0	0	0
74	QUISBERTH REQUENA ADEL RODRIGO	3.500,00	161:58:00	0	00:00:00	0	0	0

miércoles 30 agosto 2023

PAGINA 2 DE 3

Nº	TRABAJADOR	HABER BASICO	H.T.REAL	M.	H.	AUSENCIA	SANCION POR AUSENCIA	RETRAS
75	RAMIREZ QUISPE AMPARO SOLEDAD	2.650,00	108:06:07	0	00:00:00	0	0	0
76	RIOS MAIGUA MARCELO ADAN	2.650,00	201:14:42	0	00:00:00	0	0	0
77	ROMERO ARECO CARMEN EDITH	5.750,00	142:18:49	0	00:00:00	0	0	0
78	RUEDA VALLEJOS MARIA DEL CARMEN	7.500,00	139:30:53	0	00:00:00	0	0	0
79	SANABRIA HUANCA NEIDA LISET	7.500,00	85:51:38	0	00:00:00	0	0	0
80	SANDOVAL VILTE AMANDA REINA	2.650,00	145:41:00	0	00:00:00	0	0	0
81	SARDINA MACHUCA SHIRLEY DAYANA	2.650,00	125:19:56	0	00:00:00	0	0	0
82	SOLIZ RUEDA FABIAN HERNAN	2.650,00	115:39:22	0	00:00:00	0	0	0
83	SOTO CASTELLON CESAR OSCAR	5.750,00	166:15:11	0	00:00:00	0,5	1	0
84	TARUPAYO TEJERINA JARELILA JAHOY	3.500,00	00:00:00	0	00:00:00	0	0	0
85	TEJERINA CONDORI ESMERITA	2.650,00	00:00:00	0	00:00:00	0	0	0
86	TEJERINA HERRERA GINNA MARLY	3.300,00	171:34:19	0	0:31:00	0	0	0,5
87	VACA GARECA MARLENE	5.750,00	103:50:46	0	00:00:00	0	0	0
88	VASQUEZ MARAZ ERIK MARVIN	8.500,00	00:00:00	0	00:00:00	0	0	0
89	VELANDE GUERRERO SELENI	8.500,00	152:15:50	0	00:00:00	0	0	0
90	VELARDE VIRUTH MARCOS ERNESTO	5.750,00	195:54:24	0	0:35:01	0	0	0,5
91	VELASQUEZ CARDOZO IRENE	5.750,00	25:32:24	0	0:00:01	0,5	1	0
92	VILLA MAIGUA MARIA SANTUSA	2.650,00	195:29:26	0	00:00:00	0	0	0
93	VILLA VALDEZ ROBERTO CARLOS	7.500,00	87:04:44	0	00:00:00	0	0	0
94	VIRACOCHA RENGEL JAVIER AMADO	2.650,00	84:24:26	0	00:00:00	0	0	0
95	YEVARA FARFAN GUSTAVO	5.750,00	113:44:22	0	0:33:01	0	0	0,5
96	ZENTENO NAVARRO CRISTHIAN	5.750,00	144:57:21	0	00:00:00	0,5	1	0
97	ZURITA FERRARI ADANISA DEL VALLE	3.500,00	141:08:52	0	00:00:00	0	0	0

Lic. Patricia Rossio Ossio Díaz
JEFE UNIDAD RECURSOS HUMANOS
CONCEJO LEGISLATIVO DEPTAL DE TARIJA

Lic. Abril Crespo de la Cuba
RESPONSABLE DE PLANILLAS RC-IVA
GOBIERNO AUTÓNOMO DEPARTAMENTAL DE TARIJA

T/R

✓ Verificado satisfactoriamente con la planilla detallada de asistencia correspondiente al mes de agostode la gestion 2023.

Detalle	Rubrica	Firma
Hecho por:	M.F.S.	
Hecho por:	C.A.S.C.	
Revisado por:	L.E.N.A.	

P.P.E

LCC-6/2.6

0000087

DETALLE ASISTENCIA

PLANILLA DETALLADA DE ASISTENCIA POR EMPLEADO

F. INICIO 21-oct-2023
F. FIN. 21-nov-2023
CATEGORIA PERMANENTE

TOLERANCIA 00:05

Nº	TRABAJADOR	HABER BASICO	H.T.REAL	M.	H.	AUSENCIA	SANCION POR AUSENCIA	SANCION POR RETRAS
1	ALARCON CHALCO YIBANA YISSELA	2.650,00	120:23:11	17	00:17:00	0	0	0
2	ALARCON TERAN VANESSA	2.650,00	164:00:57	0	00:00:00	0	0	0
3	ALEMAN JARAMILLO FELISA	3.500,00	130:19:19	0	00:00:01	0	0	0
4	ANDRADE RENGIFO GABRIELA	2.650,00	121:14:34	0	00:00:01	0	0	0
5	ARAMAYO HUMACATA NILSA LUZ	2.650,00	168:25:47	7	00:07:00	0	0	0
6	ARCE CONDE HERMES IVAN	5.750,00	117:17:16	0	00:00:00	0	0	0
7	ARROYO ALEMAN WALTER	5.200,00	152:19:41	0	00:00:00	0	0	0
8	AYARDE CAYO DANIELA	3.300,00	153:28:57	0	00:00:00	0	0	0
9	BENITES MARTINEZ ROLAN	3.300,00	06:51:28	0	00:00:00	0	0	0
10	BURGOS NILZA MAGALY	3.500,00	135:47:24	17	00:17:00	0	0	0
11	CARDOZO VILLA ROMEL EDUARDO	5.600,00	135:53:51	7	00:07:00	0	0	0
12	CASTILLO MOJICA ADALID MARCELO	5.750,00	26:54:11	0	00:00:00	0	0	0
13	CAVERO AMADOR LUIS FERNANDO	5.750,00	169:00:36	0	00:00:00	0	0	0
14	CHALE PEREZ CLAUDIA MARCELA	7.500,00	156:55:28	0	00:00:00	0	0	0
15	CHAVEZ BEITES ESTHER CAROLINA	2.650,00	155:22:29	0	00:00:00	0	0	0
16	CHUMACERO GERONIMO LUIS	5.750,00	144:44:24	0	00:00:00	0	0	0
17	COLQUE CUENCA FREDDY RUBEN	5.750,00	124:28:13	0	00:00:00	0	0	0
18	COLQUE PAREDES JUAN CARLOS	5.750,00	129:02:19	1	00:01:00	0	0	0
19	CONDORI MIRTHA PATRICIA	2.650,00	00:00:00	0	00:00:00	0	0	0
20	CORDOBA FIGUEROA PAOLA ADRIANA	5.750,00	117:09:17	0	00:00:00	0	0	0
21	CRESPO DE LA CUBA ABRIL GUADALUPE	5.200,00	141:52:42	0	00:00:00	0	0	0
22	CRUZ AGUIRRE MARIELA ANGELA	5.750,00	128:27:38	57	0:57:00	0	0	1
23	CRUZ MERCADO OSCAR MILTON	5.750,00	168:16:46	0	00:00:00	0	0	0
24	DIAZ CASTELLANOS MARIA NELLY	5.750,00	152:50:55	0	00:00:00	0	0	0
25	DIAZ MORALES NATHALY	5.750,00	92:19:55	0	00:00:00	0	0	0
26	ESCALANTE SHIRLEY ADELAIDA	7.500,00	79:25:28	54	0:54:00	0	0	1
27	FERNANDEZ Y MOSTAJO PEÑARRIETA	5.750,00	106:46:17	77	03:57:00	3	3	0
28	FERREIRA RUIZ CLAIRE YACQUELINE	5.750,00	141:41:21	0	00:00:00	0	0	0
29	FLORES ALCONZ ADRIANA CAROLINA	5.750,00	129:27:51	0	00:00:00	0	0	0
30	FLORES ARROYO MIGUEL ANGEL	2.650,00	69:35:33	0	00:00:00	0	0	0
31	GALEAN RIVERA LOURDES ROCIO	3.300,00	161:48:29	0	00:00:00	0	0	0
32	GARCIA ALTAMIRANO MOISES ORLANDO	5.750,00	00:00:00	0	00:00:00	0	0	0
33	GARECA ARROYOS YONI AMILCAR	5.750,00	139:03:09	2	00:02:00	2	2	0
34	GARRIDO MENDEZ MARIANELA NORA	2.650,00	58:48:46	1	00:01:00	0	0	0
35	GUANACO CUARIZA LIDIA SANDRA	2.650,00	129:15:53	0	00:00:00	0	0	0
36	GUTIERREZ CASTELLON ORLANDO	3.300,00	46:44:12	0	00:00:00	0	0	0
37	GUTIERREZ HUMACATA FLABIA EDI	2.650,00	16:45:23	70	1:10:00	0	0	2
38	GUTIERREZ MONTERO JAIME SERGIO	5.750,00	136:04:37	0	00:00:00	0	0	0
39	GUTIERREZ VASQUEZ JAIME MARIO	2.650,00	04:38:22	0	00:00:00	0	0	0
40	GUZMAN TRUJILLO BELEN GIGIOLA	2.650,00	115:59:57	34	0:34:00	0	0	0.5
41	HERRERA ROMERO GUMERCINDO	5.750,00	08:41:21	0	00:00:00	0	0	0
42	HUARACHI CARDOZO CARMEN	2.650,00	144:03:29	0	00:00:00	0	0	0
43	JEREZ CLAVIJO EIBERTH	5.750,00	120:30:39	51	0:51:00	0	0	1
44	JIJENA GUERRERO ABRAHAM CIRO	5.750,00	125:16:46	41	0:41:00	0	0	0.5

miércoles 29 noviembre 2023

PAGINA 1 DE 3

Nº	TRABAJADOR	HABER BASICO	H.T.REAL	M.	H.	AUSENCIA	SANCION POR AUSENCIA	SANCION POR RETRAS
45	KNEZ PONCE SANDRA YANET	3.300,00	00:00:00	0	00:00:00	0	0	0
46	LEAÑEZ CORIA BETTY	3.300,00	167:19:36	9	00:09:00	0	0	0
47	LOPEZ VILTE EDWIN ESTEBAN	5.750,00	83:19:27	0	00:00:00	0	0	0
48	MAMPAZO VELASQUEZ NILFA ROSA	2.650,00	123:27:25	7	0:07:00	0	0	0
49	MARQUEZ GALLARDO MARIA JULIA	5.750,00	77:34:17	0	00:00:00	0	0	0
50	MESA PAULINA	2.650,00	00:00:00	17	00:17:00	0	0	0
51	MIRANDA ARAMAYO CAMILO	2.650,00	135:45:25	17	00:17:00	0	0	0
52	MONTERO VEDIA LILIANA	5.750,00	122:58:10	0	00:00:00	0	0	0

Ver T/R en P/T LCC-6/2.7

Detalle	Rubrica	Firma
Hecho por:	M.F.S.	
Hecho por:	C.A.S.C.	
Revisado por:	L.E.N.A.	

P.P.E

LCC-6/2.7

0088

53	MORALES RUIZ GLADYS MARIELA	5.750,00	129:54:46	0	00:00:00	0	0	0
54	MORALES SAUCEDO ISRAEL	8.500,00	151:34:33	0	00:00:00	0	0	0
55	MORENO CARDOZO DE EGUIVAR MARIA	2.650,00	161:14:30	0	00:00:00	0	0	0
56	MORENO FLORES CINTHYA LORENA	5.200,00	161:32:24	57	0:57:00	0	0	1
57	MOYA FERNANDEZ MARIA VICTORIA	3.500,00	114:57:36	0	00:00:00	0	0	0
58	NAVARRO DONAIRE JOSE CARLOS	5.750,00	143:21:17	0	00:00:00	0	0	0
59	ORTEGA JIMENEZ ANGELICA SUSANA	5.200,00	167:06:08	1	00:01:00	0	0	0
60	ORTIZ SOLANO RITA AIDA	5.600,00	90:42:33	19	0:19:00	0	0	0
61	OSSIO DIAZ PATRICIA ROSSIO	7.500,00	40:42:21	0	00:00:00	0	0	0
62	PANIQUE LOPEZ LUIS ENRIQUE	5.750,00	129:52:43	67	1:07:01	0	0	1
63	PAREDEZ GALEAN ISABEL	8.500,00	164:27:19	0	00:00:00	0	0	0
64	PEREZ TORREZ VIRGINIA	2.650,00	00:00:00	0	00:00:00	0	0	0
65	PIMENTEL OVANDO GANDIA	3.300,00	114:58:54	0	00:00:00	0	0	0
66	PONCE VILLA YESIKA CECILIA	3.500,00	156:05:51	0	00:00:00	0	0	0
67	PORTAL SHIRLEY EVA	2.650,00	124:09:48	24	00:24:00	0	0	0
68	QUIROGA GARECA FATIMA GUADALUPE	5.200,00	158:59:03	52	0:52:00	0	0	1
69	QUISBERTH REQUENA ADEL RODRIGO	3.500,00	131:41:37	8	00:08:00	0	0	0
70	RAMIREZ QUISPE AMPARO SOLEDAD	2.650,00	129:43:06	0	0:00:00	0	0	0
71	RIOS MAIGUA MARCELO ADAN	2.650,00	106:20:24	0	00:00:00	0	0	0
72	ROMERO ARECO CARMEN EDITH	5.750,00	148:14:32	0	00:00:00	0	0	0
73	RUEDA VALLEJOS MARIA DEL CARMEN	7.500,00	147:54:16	35	0:35:00	0	0	0,5
74	SANABRIA HUANCA NEIDA LISET	5.750,00	154:18:07	0	00:00:00	0	0	0
75	SANDOVAL VILTE AMANDA REINA	2.650,00	121:37:28	0	00:00:00	0	0	0
76	SARDINA MACHUCA SHIRLEY DAYANA	2.650,00	164:03:42	0	00:00:00	0	0	0
77	SEGOVIA COLQUE PEDRO EIVER	5.750,00	146:56:33	3	00:03:00	0	0	0
78	SOLIZ RUEDA FABIAN HERNAN	2.650,00	91:18:47	3	00:03:00	0	0	0
79	SORUCO VELASQUEZ DE DELFIN DOLLY	7.500,00	00:00:00	0	00:00:00	0	0	0
80	SOTO CASTELLON CESAR OSCAR	5.750,00	162:58:31	0	00:00:00	1	1	0
81	TARUPAYO TEJERINA JAREHLA JAHDY	3.500,00	157:57:36	0	00:00:00	0	0	0
82	TEJERINA CONDORI ESMERITA	2.650,00	00:00:00	0	00:00:00	0	0	0
83	TEJERINA HERRERA GINNA MARLY	2.969,00	141:00:51	0	00:00:00	0	0	0
84	VACA GARECA MARLENE	5.750,00	134:28:11	0	00:00:00	0	0	0
85	VASQUEZ MARAZ ERIK MARVIN	5.750,00	00:00:00	0	00:00:00	0	0	0
86	VELARDE GUERRERO SELENI	8.500,00	114:59:10	0	00:00:00	0	0	0
87	VELARDE VIRUTH MARCOS ERNESTO	5.750,00	151:34:17	0	00:00:00	0	0	0
88	VELASQUEZ CARDOZO IRENE VALERIA	5.750,00	00:00:00	0	00:00:00	2	2	0
89	VELASQUEZ PANIQUE YOSELIN IVET	3.343,00	00:00:00	0	00:00:00	0	0	0
90	VILLA MAIGUA MARIA SANTUSA	2.650,00	146:51:54	0	00:00:00	0	0	0
91	VILLA VALDEZ ROBERTO CARLOS	7.500,00	145:25:19	0	00:00:00	0	0	0
92	VIRACOCHA RENGEL JAVIER AMADO	2.650,00	120:57:17	0	00:00:00	0	0	0
93	YEVARA FARFAN GUSTAVO	5.750,00	147:43:09	3	00:03:00	0	0	0
94	ZENTENO NAVARRO CRISTHIAN	5.750,00	154:16:25	0	00:00:00	0	0	0
95	ZURITA FERRARI ADANISA DEL VALLE	3.500,00	147:20:23	0	00:00:00	0	0	0

miercoles 29 noviembre 2023

PAGINA 2 DE 3

Lic. Mirtl Crespo de la Cuba
RESPONSABLE DE PLANILLAS RC-IVA

T/R

✓ Verificado satisfactoriamente con la planilla detallada de asistencia correspondiente al mes de noviembre la gestion 2023.

Detalle	Rubrica	Firma
Hecho por:	M.F.S.	
Hecho por:	C.A.S.C.	
Revisado por:	L.E.N.A.	

P.P.E

LCC-6/3.9

DETALLE ASISTENCIA

PLANILLA DETALLADA DE ASISTENCIA POR

F. INICIO: 21-nov-2023
F. FIN: 20-dic-2023
CATEGORIA PERMANENTE

TOLERANCIA: 00:05

N°	TRABAJADOR	HABER BASICO	H.T.REAL	M.	H.	AUSENCIA	SANCION POR AUSENCIA	SANCION POR RETRAS
1	ALARCON CHALCO YIBANA YISBELA	3.500,00	134:31:19	5	0:05:00	0	0	0
2	ALARCON TERAN VANESSA	2.650,00	184:57:49	10	00:10:00	0	0	0
3	ALEMAN JARAMILLO FELISA	3.500,00	170:25:22	16	00:16:00	0	0	0
4	ANDRADE RENGIFO GABRIELA	3.500,00	190:12:10	24	0:24:00	0.5	1	2
5	ARAMAYO HUMACATA NILSA LUZ	2.650,00	181:25:14	10	00:10:00	0	0	0
6	ARCE CONDE HERMES IVAN	5.750,00	158:51:43	0	00:00:00	0	0	0
7	ARROYO ALEMAN WALTER	5.200,00	157:32:51	5	00:05:00	0	0	0
8	AYARDE CAYO DANIELA	3.300,00	175:02:12	9	00:09:00	0	0	0
9	BENITES MARTINEZ NOLAN	3.300,00	94:57:31	1	00:01:00	0	0	0
10	BURGOS NILZA MAGALY	3.500,00	00:00:00	0	00:00:00	0	0	0
11	CARDOZO VILLA ROMEL EDUARDO	5.600,00	179:25:48	0	00:00:00	0	0	0
12	CASTILLO MOJICA ADALID MARCELO	5.750,00	14:48:07	3	0:03:00	1	2	0
13	CAVERO AMADOR LUIS FERNANDO	5.750,00	160:50:17	3	00:03:00	0	0	0
14	CHALE PEREZ CLAUDIA MARCELA	7.500,00	162:57:44	0	00:00:00	0	0	0
15	CHAVEZ BEITES ESTHER CAROLINA	2.650,00	163:58:06	0	00:00:00	0	0	0
16	CHUMACERO GERONIMO LUIS	5.750,00	129:20:00	0	00:00:00	0	0	0
17	COLQUE CUENCA FREDDY RUBEN	5.750,00	168:00:46	3	0:03:00	0	0	0
18	COLQUE PAREDES JUAN CARLOS	5.750,00	169:24:10	39	0:39:00	0	0	0.5
19	CONDORI MINTHA PATRICIA	3.500,00	00:00:00	0	00:00:00	0	0	0
20	CORDOBA FIGUEROA PAOLA ADRIANA	5.750,00	162:59:32	0	00:00:00	0	0	0
21	CRESPO DE LA CUBA ABRIL GUADALUPE	5.200,00	86:44:19	12	00:12:00	0	0	0
23	CRUZ AGUIRRE MARIELA ANGELA	5.750,00	176:14:29	53	0:53:00	0	0	1
24	CRUZ MERCADO OSCAR MILTON	5.750,00	191:11:22	0	00:00:00	0	0	0
25	DIAZ CASTELLANOS MARIA NELLY	5.750,00	179:48:54	0	00:00:00	0	0	0
26	DIAZ MORALES NATHALY	5.750,00	145:09:48	22	00:22:00	0	0	0
27	ESCALANTE SHIRLEY ADELAIDA	[illegible]	08:10:59	0	00:00:00	0.5	1.0	0
28	FERNANDEZ Y MOSTAJO PEÑARRIETA	5.750,00	62:38:23	3	00:03:00	3	6	0
29	FERREIRA RUIZ CLAIRE YACQUELINE	5.750,00	177:49:33	11	00:11:00	0	0	0
30	FLORES ALCONZ ADRIANA CAROLINA	5.750,00	174:19:13	10	00:10:00	0	0	0
31	FLORES ARROYO MIGUEL ANGEL	2.650,00	82:29:21	15	00:15:00	0	0	0
32	GALEAN RIVERA LOURDES ROCIO	3.300,00	184:55:06	0	00:00:00	0	0	0
33	GARCIA ALTAMIRANO MOISES ORLANDO	5.750,00	00:00:06	0	00:00:00	2.5	5.0	0
34	GARECA ARROYOS YONI AMILCAR	5.750,00	126:31:13	26	0:26:00	0	0	0
35	GARRICO MENDEZ MARIANELA NORA	3.500,00	138:48:39	40	0:40:00	0	0	0.5
36	GUANACO GUARIZA LIDIA SANDRA	2.650,00	177:39:10	5	00:05:00	0	2	0
37	GUTIERREZ CASTELLON ORLANDO	2.989,00	129:58:10	7	00:07:00	0	0	0
38	GUTIERREZ HUMACATA FLABIA EDI	2.650,00	05:23:18	120	2:00:00	0	0	3
39	GUTIERREZ MONTERO JAIME SERGIO	5.750,00	178:05:17	5	00:05:00	0	0	0
40	GUTIERREZ VASQUEZ JAIME MARIO	2.650,00	00:00:00	0	00:00:00	0	0	0
41	GUZMAN TRUJILLO BELEN GIORDLA	2.650,00	118:09:02	10	00:10:00	0	0	0
42	HERRERA ROMERO GUMERCINDO	5.750,00	00:00:00	0	00:00:00	0	0	0
43	HUANACHI CARDOZO CARMEN	2.650,00	123:35:54	6	00:06:00	0	0	0
44	JEREZ CLAVIJO EIBERTH	5.750,00	92:19:14	57	0:57:00	0	0	0.5
45	JUENA GUERRERO ABRAHAM CIRO	5.750,00	125:04:00	5	0:05:00	0	0	0

Lunes 25 diciembre 2023

PAGINA 1 DE 2

N°	TRABAJADOR	HABER BASICO	H.T.REAL	M.	H.	AUSENCIA	SANCION POR AUSENCIA	SANCION POR RETRAS
46	KNEZ PONCE SANDRA YANET	3.300,00	00:00:00	0	00:00:00	0	0	0
47	LEAÑEZ CORIA BETTY	3.300,00	182:21:15	4	00:04:00	0	0	0
48	LOPEZ VILTE EDWIN ESTEBAN	5.750,00	193:27:53	0	00:00:00	0.5	1.0	0
49	MAMPAZO VELASQUEZ NILFA ROSA	2.650,00	121:44:33	8	0:08:00	0	0	0

Ver T/R en P/T LLC-6/3.8

Detalle	Rubrica	Firma
Hecho por:	M.F.S.	
Hecho por:	C.A.S.C.	
Revisado por:	L.E.N.A.	

P.P.E

LCC-6/3.10

50	MARQUEZ GALLARDO MARIA JULIA	5.750.00	118:01:27	15	00:15:00	0.5	0.5	0
51	MIRANDA ARAMAYO CAMILO	3.500.00	134:05:36	11	00:11:00	0.5	0.5	0
52	MONTERO VEDIA LILIANA	5.750.00	16:54:40	5	00:05:00	0	0	0
53	MESA PAULINA	2.650.00	16:54:40	5	00:05:00	0	0	0
54	MORALES SAUCEDO ISRAEL	8.500.00	159:38:28	5	00:05:00	2.5	5.0	0
55	MORENO CARDOZO DE EGUIVAR MARIA	2.650.00	193:17:01	10	00:10:00	0	0	0
56	MORENO FLORES CINTHYA LORENA	5.200.00	159:17:43	43	00:43:00	0	0	0.5
57	MOYA FERNANDEZ MARIA VICTORIA	3.500.00	100:05:37	4	00:04:00	0	0	0
58	NAVARRO DONAIRE JOSE CARLOS	5.750.00	176:08:33	0	00:00:00	0	0	0
60	ORTEGA JIMENEZ ANGELICA SUSANA	5.200.00	153:29:26	11	00:11:00	0	0	0
61	ORTIZ SOLANO RITA AIDA	5.600.00	91:50:29	23	0:23:00	0	0	0
62	OSSIO DIAZ PATRICIA ROSSIO	7.500.00	67:62:01	236	03:56:00	0	0	2
63	PANIQUE LOPEZ LUIS ENRIQUE	5.750.00	139:19:55	49	00:49:00	0	0	1
64	PAREDEZ GALEAN ISABEL	8.500.00	176:32:45	0	00:00:00	3	6	0
65	PEREZ TORREZ VIRGINIA	3.500.00	77:16:39	1	00:01:00	0.5	1	0
66	PIMENTEL OVANDO GANDIA	3.300.00	160:44:18	14	00:14:00	0	0	0
67	PONCE VILLA YESIKA CECILIA	3.500.00	173:20:21	0	00:00:00	0	0	0
68	PORTAL SHIRLEY EVA	3.500.00	132:12:26	14	00:14:00	0	0	0
69	QUIROGA GARECA FATIMA GUADALUPE	5.200.00	171:07:02	50	0:50:00	0	0	0
70	QUISBERTH REQUENA ADEL RODRIGO	3.500.00	120:50:15	8	0:08:00	0	0	0
71	RAMIREZ QUISPE AMPARO SOLEDAD	2.650.00	30:46:58	8	0:08:00	0	0	0
72	RIOS MAIGUA MARCELO ADAN	3.500.00	148:15:14	1	00:01:00	0	0	0
73	ROMERO ARECO CARMEN EDITH	5.750.00	186:00:37	8	00:08:00	0	0	0
74	ROMERO ROJAS HISELA ANAHI	5.750.00	79:41:35	10	00:10:00	2	4	0
75	RUEDA VALLEJOS MARIA DEL CARMEN	7.500.00	125:44:11	36	00:36:00	0	0	0.25
76	SANABRIA HUANCA NEIDA LISET	5.750.00	159:22:08	27	00:27:00	1.5	3.0	0
77	SANDOVAL VILTE AMANDA REINA	3.500.00	147:57:57	0	00:00:00	0	0	0
78	SARDINA MACHUCA SHIRLEY DAYANA	2.650.00	177:38:35	7	00:07:00	0	0	0
79	SEGOVIA COLQUE PEDRO EVER	5.750.00	181:58:17	0	00:00:00	0	0	0
80	SOLIZ RUEDA FABIAN HERNAN	2.650.00	158:30:07	5	0:05:00	0	0	0
82	SORUCO VELASQUEZ DE DELFIN DOLLY	7.500.00	00:00:00	0	00:00:00	0	0	0
83	SOTO CASTELLON CESAR OSCAR	5.750.00	173:54:42	0	00:00:00	0.5	1.0	0
84	TARUPAYO TEJERINA JAREHLA JANDY	3.500.00	174:45:32	0	00:00:00	0	0	0
85	TEJERINA CONDORI ESMERITA	2.650.00	00:00:00	0	00:00:00	0	0	0
86	TEJERINA HERRERA GINNA MARLY	2.969.00	158:58:54	0	00:00:00	0	0	0
87	VACA GARECA MARLENE	5.750.00	158:29:01	92	1:32:00	0	0	3
88	VELARDE GUERRERO SELENI	8.500.00	157:23:47	0	00:00:00	0.5	1.0	0
89	VELARDE VIRUTH MARCOS ERNESTO	5.750.00	17:39:03	0	00:00:00	0	0	0
90	VASQUEZ MARAZ ERIK MARVIN	8.500.00	17:39:04		00:00:01			
91	VELASQUEZ CARDOZO IRENE VALERIA	5.750.00	60:37:26	0	0:00:00	1	2	0
91	VELASQUEZ PANIQUE YOSELIN IVET	3.343.00	00:00:00	0	00:00:00	0	0	0
92	VILLA MAIGUA MARIA SANTUSA	2.650.00	180:59:38	0	00:00:00	0	0	0
92	VIRACOCHA RENGEL JAVIER AMADO	2.650.00	117:04:12	0	00:00:00	0	0	0
93	YEVARA FARFAN GUSTAVO	5.750.00	177:03:28	16	00:16:00	0	0	0
94	ZENTENO NAVARRO CRISTHIAN	5.750.00	173:08:17	40	00:40:00	0	0	0.5
95	ZURITA FERRARI ADANISA DEL VALLE	3.500.00	100:00:06	16	00:16:00	0	0	0

jueves 28 diciembre 2023

PAGINA 2 DE 2

T/R

✓Verificado satisfactoriamente con la planilla detallada de asistencia del mes de agosto, noviembre y diciembre de la gestion 2023

Detalle	Rubrica	Firma
Hecho por:	M.F.S.	
Hecho por:	C.A.S.C.	
Revisado por:	L.E.N.A.	

P.P.E

LCC-6/3.11

FICHA TÉCNICA

CITALES

Id: [illegible] N° Nota de Cargo: N° Pliego de Cargo:

Tipo de Proceso: ADMINISTRATIVO DISCIPLINARIO Lugar: Tarija Fecha de Inicio: [illegible]

Abogado Responsable: ESMARI MONALES SALUSSO

Monto: 0,00 (No Especificado)

Periodo: AUTORIDAD FISCALIZADA

Causa: Proceso Administrativo Interno contra OMAR GABRIEL FERNANDEZ Y MONTAÑO PEÑARRETA porque presuntamente no percatro un Declaración Jurada ante la CGE, en contravención al numeral 3 del Art. 235 de la C.P.E. al Art. 8 inciso j) de la Ley N° 1178 de 20/08/1990, el parágrafo I del artículo 4 del D.S. N° 0181 de 28/06/2009 y Artículo 9 y 12 del Reglamento Interno de Personal de la Asamblea Legislativa D

SUMANDANTE PERSONA JURIDICA O ENTIDAD

Nombre o Razón Social

ASAMBLEA LEGISLATIVA DEPARTAMENTAL DE TARIJA

SUMANDATO PERSONA JURIDICA

Nombre o Razón Social

SUMANDATO PERSONA NATURAL

Nombres	Paterno	Materno	Casado	NIT	Doc. Id.	Dirección
[illegible] GABRIEL	FERNANDEZ Y MONTAÑO	PEÑARRETA		2351820011	2351820	CALLE RAMON ROJAS ENTRE BOLIVAR e INGAVI N° 624

ESTADO DEL PROCESO

Último Estado: REDACCION EJECUTOR Fecha Última Actuación: 22/09/2014

Descripción: [illegible] de fecha 23/08/2023 que DECLARA EJECUTORIADA la Resolución del Proceso Administrativo Interno ALLTA/ADMREP N° 05/2023-2024 con Sanción de Multa del 2% de la remuneración mensual del Servidor Público

MAXIMO EJECUTIVO DE LA UNIDAD JURIDICA Firma y Sello

ABOGADO RESPONSABLE DEL PROCESO O AUTORIDAD SUMARIANTE Firma y Sello

DIGNARIO Firma y Sello

LA COPIA FIEL DEL ORIGINAL

T/R

✓ Verificado satisfactoriamente con la resolución del proceso administrativo interno de fecha 23/08/2023con una sanción del 2%de la remuneración mensual del servidos publico

Detalle	Rubrica	Firma
Hecho por:	M.F.S.	
Hecho por:	C.A.S.C.	
Revisado por:	L.E.N.A.	

LCC-6/1

GOBIERNO AUTÓNOMO DEPARTAMENTAL DE TARIJA
AUDITORIA DE CUMPLIMIENTO A LA CANCELACIÓN DE SUELDOS Y SALARIOS AL PERSONAL PERMANENTE DE LA ASAMBLEA LEGISLATIVA DEPARTAMENTAL DE TARIJA POR EL PERIODO COMPRENDIDO ENTRE EL 1 DE ENERO AL 31 DE DICIEMBRE DE 2023
PLANILLA DE DEDUCCIONES DEL PERSONAL PERMANENTE EN EL MES DE AGOSTO

	S/G ENTIDAD											S/G AUDITORÍA											
APELLIDOS Y NOMBRES	TOTAL GANADO	AP. VEJEZ 10%	RIESG. COM. 1,71%	COM. AFP 0.50%	AP. SOL. 0,5%	IVA	FAL. MUL.	RET. JUD	DESCTOS. VARIOS	TOTAL DESCTOS	LIQUIDO PAGABLE S/G ENTIDAD	TOTAL GANADO	AP. VEJEZ 10%	RIESG. COM. 1,71%	COM. AFP 0.50%	AP. SOL. 0,5%	IVA	FAL. MUL.	RET. JUD	DESCTOS. VARIOS	TOTAL DESCTOS	LIQUIDO PAGABLE S/G AUDITORIA	DIFERENCIA
ASAMBLEISTAS TITULARES																							
Camacho Ponce Ilsen Maria Luz	13,000.00	1,300.00	222.38	65.00	65.00	-	-	-	-	1,652.38	11,347.70	13,000.00	1,300.00	222.38	65.00	65.00	-	-	-	-	1,652.30	11,347.70	-
Rosso Urzagaste Francisco	13,000.00	1,300.00	222.38	65.00	65.00	-	-	-	-	1,652.30	11,347.70	13,000.00	1,300.00	222.38	65.00	65.00	-	-	-	-	1,652.30	11,347.70	-
PERSONAL PERMANENTE																							
Morales Saucedo Israel	8,618.10	861.81	147.37	43.09	43.09	-	-	-	-	1,095.36	7,522.74	8,618.10	861.81	147.37	43.09	43.09	-	-	-	-	1,095.36	7,522.74	-
Velarde Guerrero Seleni	8,759.82	875.98	149.79	43.80	43.80	-	-	-	-	1,113.37	7,646.45	8,759.82	875.98	149.79	43.80	43.80	-	-	-	-	1,113.37	7,646.45	-
Ossio Diaz Patricia Rossio	7,500.00	750.00	128.25	37.50	37.50	-	-	-	-	953.25	6,546.75	7,500.00	750.00	128.25	37.50	37.50	-	-	-	-	953.25	6,546.75	-
Chale Perez Claudia Marcela	8,303.08	830.31	141.98	41.52	41.52	-	-	-	-	1,055.33	7,247.75	8,303.08	830.31	141.98	41.52	41.52	-	-	-	-	1,055.32	7,247.76	0.01
Fernandez y Montajo Peñarrieta Omar Gabriel	5,200.00	520.00	88.92	26.00	26.00	LCC- 6/1.1	173.33	-	-	834.25	4,365.75	5,200.00	520.00	88.92	26.00	26.00	-	173.33	-	-	834.25	4,365.75	-
Arce Conde Hermes Ivan	6,009.82	600.98	102.77	30.05	30.05	-	-	-	-	763.85	5,245.97	6,009.82	600.98	102.77	30.05	30.05	-	-	-	-	763.85	5,245.97	-
Ortiz Solano Rita Aida	5,600.00	560.00	95.76	28.00	28.00	-	-	-	-	711.76	4,888.24	5,600.00	560.00	95.76	28.00	28.00	-	-	-	-	711.76	4,888.24	-
Ortega Jimenez Angelica Susana	5,718.10	571.81	97.78	28.59	28.59	-	-	-	-	726.77	4,991.33	5,718.10	571.81	97.78	28.59	28.59	-	-	-	-	726.77	4,991.33	-
Crespo De La Cuba Abril Guadalupe	5,200.00	520.00	88.92	26.00	26.00	-	-	-	-	660.92	4,539.08	5,200.00	520.00	88.92	26.00	26.00	-	-	-	-	660.92	4,539.08	-
Moreno Flores Cinthia Lorena	5,200.00	520.00	88.92	26.00	26.00	LCC- 6/1.1	173.33	-	-	834.25	4,365.75	5,200.00	520.00	88.92	26.00	26.00	-	173.33	-	-	834.25	4,365.75	-
Aleman Jaramillo Felisa	4,303.08	430.31	73.58	21.52	21.52	-	-	-	-	546.93	3,756.15	4,303.08	430.31	73.58	21.52	21.52	-	-	-	-	546.92	3,756.16	0.01
Knez Ponce Sandra Yanet	3,811.76	381.18	65.18	19.06	19.06	-	-	-	-	484.48	3,327.28	3,811.76	381.18	65.18	19.06	19.06	-	-	-	-	484.47	3,327.29	0.01
Leañez Coria Betty	3,300.00	330.00	56.43	16.50	16.50	-	-	-	-	419.43	2,880.57	3,300.00	330.00	56.43	16.50	16.50	-	-	-	-	419.43	2,880.57	-
Alarcon Chalco Yibana Yussela	2,650.00	265.00	45.32	13.25	13.25	-	-	-	-	336.82	2,313.18	2,650.00	265.00	45.32	13.25	13.25	-	-	-	-	336.82	2,313.19	0.01
Garrido Mendez Marianela Nora	3,264.12	326.41	55.82	16.32	16.32	-	-	-	-	414.87	2,849.25	3,264.12	326.41	55.82	16.32	16.32	-	-	-	-	414.87	2,849.25	-

Recalculo de Asistencia del Mes de agosto 2023				
Haber Básico	Días Trabajados	Horas	40 a 60 Min. Un (1) día	Descripción
5.200	30	240	173.33	Importes extraidos de la planilla salarial del mes de agosto debido a multas por faltas de 2 trabajadores
5.200	30	240	173.33	

Nota: Ver marcas de auditoría y conclusión en P/T LCC-6/1.1

Detalle	Rubrica	Firma
Hecho por:	M.F.S.	
Hecho por:	C.A.S.C.	
Revisado por:	L.E.N.A.	

LCC-6/1.1

GOBIERNO AUTÓNOMO DEPARTAMENTAL DE TARIJA
AUDITORIA DE CUMPLIMIENTO A LA CANCELACIÓN DE SUELDOS Y SALARIOS AL PERSONAL PERMANENTE DE LA ASAMBLEA LEGISLATIVA DEPARTAMENTAL DE TARIJA POR EL PERIODO COMPRENDIDO ENTRE EL 1 DE ENERO AL 31 DE DICIEMBRE DE 2023

T/R

- ✓ Verificado satisfactoriamente con la planilla salarial correspondiente al mes de agosto de la gestión 2023.
- ✓ Se ha verificado satisfactoriamente el cálculo de los porcentajes en el Sistema Integral de Pensiones establecido en la Ley 065 de Pensiones
- ✓ Verificado satisfactoriamente con el detalle de asistencia correspondiente al mes de agosto de la gestión 2023.

Objetivo: N° 1 Ver T/R en LCB-1
Nota: Para dar cumplimiento al procedimiento de auditoria **N°** 6 Ver P/T LCB-1/2

Conclusión: Efectuada la revisión de la documentación proporcionada por la unidad de auditoría interna del gobierno autónomo departamental de Tarija referente a la cancelación de sueldos y salarios al personal permanente de la asamblea legislativa departamental de Tarija se pudo constatar que se realiza de manera correcta la determinación del líquido pagable deduciendo aportes de ley, descuentos y otros.

Detalle	Rubrica	Firma
Hecho por:	M.F.S.	
Hecho por:	C.A.S.C.	
Revisado por:	L.E.N.A.	

LCC-6/2

GOBIERNO AUTÓNOMO DEPARTAMENTAL DE TARIJA
AUDITORIA DE CUMPLIMIENTO A LA CANCELACIÓN DE SUELDOS Y SALARIOS AL PERSONAL PERMANENTE DE LA ASAMBLEA LEGISLATIVA DEPARTAMENTAL DE TARIJA POR EL PERIODO COMPRENDIDO ENTRE EL 1 DE ENERO AL 31 DE DICIEMBRE DE 2023
PLANILLA DE DEDUCCIONES DEL PERSONAL PERMANENTE EN EL MES DE NOVIEMBRE

	S/G ENTIDAD											S/G AUDITORIA											
APELLIDOS Y NOMBRES	TOTAL GANADO	AP. VEJEZ 10%	RIESG. COM. 1,71%	COM. AFP 0.50%	AP. SOL. 0,5%	IVA	FAL MUL	RET. JUD	DESCTOS. VARIOS	TOTAL DESCTOS	LIQUIDO PAGABLE S/G ENTIDAD	TOTAL GANADO	AP. VEJEZ 10%	RIESG. COM. 1,71%	COM. AFP 0.50%	AP. SOL. 0,5%	IVA	FAL MUL	RET. JUD	DESCTOS. VARIOS	TOTAL DESCTOS	LIQUIDO PAGABLE S/G AUDITORIA	DIFERENCIA
ASAMBLEISTAS TIUTLARES																							
Camacho Ponce Ilsen Maria Luz	13,000.00	1,300.00	222.30	65.00	65.00	-	-	-	-	1,652.30	11,347.70	13,000.00	1,300.00	222.30	65.00	65.00	-	-	-	-	1,652.30	11,347.70	-
Rosas Urzagaste Francisco	13,000.00	1,300.00	22.30	65.00	65.00	-	-	-	-	1,652.30	11,347.70	13,000.00	1,300.00	22.30	65.00	65.00	-	-	-	-	1,652.30	11,347.70	-
PERSONAL PERMANENTE																							
Morales Saucedo Israel	8,618.10	861.81	147.37	43.09	43.09	-	-	-	-	1,095.36	7,522.74	8,618.10	861.81	147.37	43.09	43.09	-	-	-	-	1,095.36	7,522.74	-
Velarde Guerrero Selmi	8,759.82	875.98	149.79	43.80	43.80	-	-	-	-	1,113.37	7,646.45	8,759.82	875.98	149.79	43.80	43.80	-	-	-	-	1,113.37	7,646.45	-
Ossio Diaz Patricia Rossio	7,500.00	750.00	128.25	37.50	37.50	LCC- 6/2.2 500.00	-	-	-	1,453.25	6,046.75	7,500.00	750.00	128.25	37.50	37.50	-	500.00	-	-	1,453.25	6,046.75	-
Chale Perez Claudia Marcela	8,303.08	830.31	141.96	41.52	41.52	-	-	-	-	1,055.32	7,247.75	8,303.08	830.31	141.96	41.52	41.52	-	-	-	-	1,055.32	7,247.76	0.01
Arce Conde Hermes Ivan	6,009.82	600.98	102.77	30.05	30.05	-	-	-	-	763.85	5,245.97	6,009.82	600.98	102.77	30.05	30.05	-	-	-	-	763.85	5,245.97	-
Fernandez y Montajo Peñarrieta Omar Gabriel	5,750.00	575.00	98.33	28.75	28.75	LCC- 6/2.3 575.00	LCC- 6/2.3	100.38		1,406.21	4,343.79	5,750.00	575.00	98.33	28.75	28.75	-	575.00		* 100.38	1,406.21	4,343.80	0.01
Ortiz Soliano Rita Aida	5,600.00	560.00	95.76	28.00	28.00	-				711.76	4,888.24	5,600.00	560.00	95.76	28.00	28.00	-		-	-	711.76	4,888.24	-
Ortega Jimenez Angelica Susana	5,718.10	571.81	97.78	28.59	28.59	-	-	-	-	726.77	4,991.33	5,718.10	571.81	97.78	28.59	28.59	-	-	-	-	726.77	4,991.33	-
Crespo De La Cuba Abril Guadalupe	5,200.00	520.00	88.92	26.00	26.00	-	-	-	-	660.92	4,539.08	5,200.00	520.00	88.92	26.00	26.00	-	-	-	-	660.92	4,539.08	-
Moreno Flores Cinthia Lorena	5,200.00	520.00	88.92	26.00	26.00	LCC- 6/2.3 173.33	-	-	-	834.25	4,365.75	5,200.00	520.00	88.92	26.00	26.00	-	173.33	-	-	834.25	4,365.75	-
Alcoba Jaramillo Felisa	4,303.08	430.31	73.58	21.52	21.52	-	-	-	-	546.92	3,756.15	4,303.08	430.31	73.58	21.52	21.52	-	-	-	-	546.92	3,756.16	0.01
Kretz Ponce Sandra Yanet	4,481.00	448.10	76.63	22.41	22.41	-	-	-	-	569.54	3,911.45	4,481.00	448.10	76.63	22.41	22.41	-	-	-	-	569.54	3,911.46	0.01
Leañez Coria Betty	3,300.00	330.00	56.43	16.50	16.50	-	-	-	-	419.43	2,880.57	3,300.00	330.00	56.43	16.50	16.50	-	-	-	-	419.43	2,880.57	-
Alarcon Chalco Yibana Vitocla	2,650.00	265.00	45.32	13.25	13.25	-	-	-	-	336.82	2,313.18	2,650.00	265.00	45.32	13.25	13.25	-	-	-	-	336.82	2,313.19	0.01
Garrido Mendez Mariancla Nora	2,650.00	265.00	45.32	13.25	13.25	-	-	-	-	336.82	2,313.18	2,650.00	265.00	45.32	13.25	13.25	-	-	-	-	336.82	2,313.19	0.01

Recalculo de Asistencia del Mes de noviembre 2023

Haber Básico	Días Trab.	Hrs	40 a 60 Min. Un (1) días	61 a 90Min. Dos (2) días	90a120 Min. Tres (3) días	Descripción
7.500	30	240		500		Importes extraídos de la planilla salarial del mes de noviembre debido a multas por faltas de 3 trabajadores.
5.750	30	240			575	
5.200	30	240	173.33			

Recalculo de Multa del 2% de la Remuneración Mensual

Remuneración	Multa 2%	Descripción
5.019,17	100,38 *	Importe extraído de la planilla del mes de noviembre debido a un proceso

Nota: Ver marcas de auditoria en P/T LCC-6/2.1 y conclusión en P/T LCC-6/1.1

Detalle	Rubrica	Firma
Hecho por:	M.F.S.	
Hecho por:	C.A.S.C.	
Revisado por:	L.E.N.A.	

LCC-6/2.1

GOBIERNO AUTÓNOMO DEPARTAMENTAL DE TARIJA
AUDITORIA DE CUMPLIMIENTO A LA CANCELACIÓN DE SUELDOS Y SALARIOS AL PERSONAL PERMANENTE DE LA ASAMBLEA LEGISLATIVA DEPARTAMENTAL DE TARIJA POR EL PERIODO COMPRENDIDO ENTRE EL 1 DE ENERO AL 31 DE DICIEMBRE DE 2023

T/R

- ✓ Verificado satisfactoriamente con la planilla salarial correspondiente al mes de noviembre de la gestión 2023.
- ✓ Se ha verificado satisfactoriamente el cálculo de los porcentajes en el Sistema Integral de Pensiones establecido en la Ley 065 de Pensiones
- ✓ Verificado satisfactoriamente con el detalle de asistencia correspondiente al mes de noviembre de la gestión 2023.

Detalle	Rubrica	Firma
Hecho por:	M.F.S.	
Hecho por:	C.A.S.C.	
Revisado por:	L.E.N.A.	

LCC-6/3

GOBIERNO AUTÓNOMO DEPARTAMENTAL DE TARIJA
AUDITORIA DE CUMPLIMIENTO A LA CANCELACIÓN SUELDOS Y SALARIOS AL PERSONAL PERMANENTE DE LA ASAMBLEA LEGISLATIVA DEPARTAMENTAL DE TARIJA POR EL PERIODO COMPRENDIDO ENTRE EL 1 DE ENERO AL 31 DE DICIEMBRE DE 2023
PLANILLA DE DEDUCCIONES DEL PERSONAL PERMANENTE EN EL MES DE DICIEMBRE

	S/G ENTIDAD											S/G AUDITORIA											
APELLIDOS Y NOMBRES	TOTAL GANADO	AP. VEJEZ 10%	RIESG. COM. 1,71%	COM. AFP 0.50%	AP. SOL. 0,5%	IVA	FAL MUL	RET. JUD	DESCTOS. VARIOS	TOTAL DESCTOS	LIQUIDO PAGABLE S/G ENTIDAD	TOTAL GANADO	AP. VEJEZ 10%	RIESG. COM. 1,71%	COM. AFP 0.50%	AP. SOL. 0,5%	IVA	FAL MUL	RET. JUD	DESCTOS. VARIOS	TOTAL DESCTOS	LIQUIDO PAGABLE S/G AUDITORIA	DIFERENCIA
ASAMBLEISTAS TITULARES																							
Camacho Ponce Ilsen Maria Luz	13,000.00	1,300.00	22.30	65.00	65.00	-	-	-	-	1,652.30	11,347.70	13,000.00	1,300.00	22.30	65.00	65.00	-	-	-	-	1,652.30	11,347.70	-
Rosas Urzagaste Francisco	13,000.00	1,300.00	22.30	65.00	65.00	-	-	-	-	1,652.30	11,347.70	13,000.00	1,300.00	22.30	65.00	65.00	-	-	-	-	1,652.30	11,347.70	-
PERSONAL PERMANENTE																							
Morales Saucedo Israel	8,618.10	861.81	147.37	43.09	43.09	-	-	-	-	1,095.36	7,522.74	8,618.10	861.81	147.37	43.09	43.09	-	-	-	-	1,095.36	7,522.74	-
Valarde Guerrero Soleni	8,759.82	875.98	149.79	43.80	43.80	-	-	-	-	1,113.37	7,646.45	8,759.82	875.98	149.79	43.80	43.80	-	-	-	-	1,113.37	7,646.45	-
Osio Diaz Patricia Rossio	7,500.00	750.00	128.25	37.50	37.50	-	-	-	-	953.25	6,546.75	7,500.00	750.00	128.25	37.50	37.50	-	-	-	-	953.25	6,546.75	-
Chale Perez Claudia Marcela	8,303.08	830.31	141.98	41.52	41.52	-	-	-	-	1,055.33	7,247.75	8,303.08	830.31	141.98	41.52	41.52	-	-	-	-	1,055.32	7,247.76	0.01
Arce Conde Hernan Iran	6,009.82	600.98	102.77	30.05	30.05	-	-	-	-	763.85	5,245.97	6,009.82	600.98	102.77	30.05	30.05	-	-	-	-	763.85	5,245.97	-
Fernandez y Mostajo Peñarrieta Omar Gabriel	5,750.00	575.00	98.33	28.75	28.75	LCC- 6/3.3	1,150.00	LCC- 6/3.3	100.38	831.21	4,918.79	5,750.00	575.00	98.33	28.75	28.75		1,150.00	-	* 100.38	1,981.21	3,768.80	0.01
Ortiz Solano Rita Aida	5,718.10	571.81	97.78	28.59	28.59	-	-	-	-	726.77	4,991.33	5,718.10	571.81	97.78	28.59	28.59		-	-	-	726.77	4,991.33	-
Ortega Jimenez Angelica Susana	5,718.00	571.81	97.78	28.59	28.59	-	-	-	-	726.77	4,991.23	5,718.00	571.80	97.78	28.59	28.59	-	-	-	-	726.76	4,991.24	0.01
Crespo De La Cruz Abril Guadalupe	5,200.00	520.00	88.92	26.00	26.00	-	-	-	-	660.92	4,539.08	5,200.00	520.00	88.92	26.00	26.00	-	-	-	-	660.92	4,539.08	-
Moreno Flores Cynthia Lorena	5,200.00	520.00	88.92	26.00	26.00	LCC- 6/3.4	86.67	-	-	747.59	4,452.41	5,200.00	520.00	88.92	26.00	26.00	-	86.67	-	-	747.59	4,452.41	-
Aleman Saramillo Felisa	4,303.08	430.31	73.58	21.52	21.52	-	-	-	-	546.93	3,756.15	4,303.08	430.31	73.58	21.52	21.52	-	-	-	-	546.92	3,756.16	0.01
Knot Ponce Sandra Yanet	4,481.00	448.10	76.63	22.41	22.41	-	-	-	-	569.55	3,911.45	4,481.00	448.10	76.63	22.41	22.41	-	-	-	-	569.54	3,911.46	0.01
Leañez Coria Beny	3,300.00	330.00	56.43	16.50	16.50	-	-	-	-	419.43	2,880.57	3,300.00	330.00	56.43	16.50	16.50	-	-	-	-	419.43	2,880.57	-
Alarcon Chalco Ybara Yizzela	2,650.00	265.00	45.32	13.25	13.25	-	-	-	-	336.82	2,313.18	2,650.00	265.00	45.32	13.25	13.25	-	-	-	-	336.82	2,313.19	0.01
Garrido Mendez Manuela Nora	3,264.12	326.41	55.82	16.32	16.32	LCC- 6/3.6	54.40	-	-	469.27	2,794.85	3,264.12	326.41	55.82	16.32	16.32	-	54.40	-	-	469.27	2,794.85	-

Recalculo de Asistencia del Mes de diciembre 2023

Haber Básico	Días Trab.	Hrs.	Monto por día trab.	31 a 45 Minutos Medio (1/2) día	121 Min. de atraso o más en el mes, por segunda vez en la gestión (6) días	Descripción
5.200	30	240	173.33	86.67		Importes extraídos de la planilla salarial del mes de diciembre debido a multas por faltas de 3 trabajadores
3.264.12	30	240	108.80	54.40		
5.750.00	30	240	191.67		1.150	

Nota: Ver marcas de auditoria en P/T en LCC-6/3.1 y conclusión en LCC-6/1.1

Recalculo de Multa del 2% de la Remuneración Mensual

Remuneración	Multa 2%	Descripción
5.019,17	100,38 *	Importe extraído de la planilla del mes de diciembre debido a un descuento por un proceso.

Detalle	Rubrica	Firma
Hecho por:	M.F.S.	
Hecho por:	C.A.S.C.	
Revisado por:	L.E.N.A.	

LCC-6/3.1

GOBIERNO AUTÓNOMO DEPARTAMENTAL DE TARIJA
AUDITORIA DE CUMPLIMIENTO A LA CANCELACIÓN DE SUELDOS Y SALARIOS AL PERSONAL PERMANENTE DE LA ASAMBLEA LEGISLATIVA DEPARTAMENTAL DE TARIJA POR EL PERIODO COMPRENDIDO ENTRE EL 1 DE ENERO AL 31 DE DICIEMBRE DE 2023

T/R

- ✓ Verificado satisfactoriamente con la planilla salarial del mes de agosto, noviembre y diciembre
- ✓ Se ha verificado satisfactoriamente el cálculo de los porcentajes en el Sistema Integral de Pensiones establecido en la Ley 065 de Pensiones
- ✓ Verificado satisfactoriamente con el detalle de asistencia de agosto, noviembre y diciembre de la gestión 2023
- ✓ Verificado satisfactoriamente con un proceso administrativo disciplinario interno

Detalle	Rubrica	Firma
Hecho por:	M.F.S.	
Hecho por:	C.A.S.C.	
Revisado por:	L.E.N.A.	

P.P.E

LCC-6/3.2

PLANILLA SUELDOS PERSONAL PERMANENTE

Bolivianos, menores a 65 años

CORRESPONDIENTE AL MES DE DICIEMBRE DEL 2023

(EXPRESANDO EN BOLIVIANOS)

Nº	PATERNO	MATERNO	NOMBRE	NIVEL SAL	HABER BASICO	DIAS TRAB.	SUB TOTAL	CATEG. %	MONTO CATEG.	BONO FRONT 20%	TOTAL GANADO	AP.VEJEZ 10%	RIESG.COM. 1,71%	COM. APP 0,50%	AP. SOL. 0,5%	TAS	FAL. MES	RET. SUB.	DESCTOS. VARIOS	TOTAL DESCTOS.	LIQUIDO PAGABLE	CI EXP
1	Morales	Gaudelo	Daniel	8	8.500,00	30	8.500,00	5,00	118,10	0,00	8.618,10	861,81	147,37	43,09	43,09	0	0,00	0,00	0,00	1.095,36	7.522,74	5414824 TJ
2	Perales	Galean	Isaías	8	8.500,00	30	8.500,00	18,00	425,16	0,00	8.925,16	892,52	152,62	44,63	44,63	0	0,00	0,00	0,00	1.234,40	7.690,76	5051434
3	Cordova	Figueroa	Paola Adriana	8	4.916,67	17	4.916,67	0,00	0,00	0,00	4.916,67	491,67	84,09	24,58	24,58	0	0,00	0,00	0,00	624,92	4.291,67	[illegible]
4	[illegible]	[illegible]	[illegible]	[illegible]	[illegible]	[illegible]	[illegible]	[illegible]	[illegible]	[illegible]	[illegible]	[illegible]	[illegible]	[illegible]	[illegible]	[illegible]	[illegible]	[illegible]	[illegible]	[illegible]	[illegible]	[illegible]
5	Velarde	Gamero	Selenn	8	8.500,00	30	8.500,00	11,00	259,62	0,00	8.759,62	875,96	149,79	43,80	43,80	0	0,00	0,00	0,00	1.113,37	7.646,45	5030489
6	Vasquez	Mario	Erik Marcelo	8	8.500,00	30	8.500,00	0,00	0,00	0,00	8.500,00	850,00	145,35	42,50	42,50	0	0,00	0,00	148,33	1.228,79	7.271,26	5047596 TJ
7	Osses	Diaz	Patricia Renee	7	7.500,00	30	7.500,00	0,00	0,00	0,00	7.500,00	750,00	128,25	37,50	37,50	0	0,00	0,00	0,00	953,25	6.546,75	7152308
8	Rueda	Vallejos	Maria del Carmen	7	7.500,00	30	7.500,00	0,00	0,00	0,00	7.500,00	750,00	128,25	37,50	37,50	0	250,00	0,00	0,00	1.303,25	6.296,75	5813366 TJ
9	Chumacero	Geronimo	Luis	7	7.500,00	30	7.500,00	0,00	0,00	0,00	7.500,00	750,00	128,25	37,50	37,50	0	0,00	0,00	0,00	953,25	6.546,75	8071153 OR
10	Chuje	Perez	Claudia Marcela	7	7.500,00	30	7.500,00	34,00	803,08	0,00	8.303,08	830,31	141,96	41,52	41,52	0	0,00	0,00	0,00	1.055,31	7.247,75	1866760
11		Escalante	Shirley Abigaela	7	7.500,00	30	7.500,00	6,00	118,10	0,00	7.618,10	761,81	130,27	38,09	38,09	0	0,00	0,00	0,00	968,26	6.649,84	7175941 TJ
12	Sanabria	Huanca	Nesta Lizet	7	7.500,00	30	7.500,00	11,00	259,82	0,00	7.759,82	775,98	132,69	38,80	38,80	0	0,00	0,00	0,00	986,27	6.773,55	5811839
13	Arce	Conde	Hermes Iván	5	5.750,00	30	5.750,00	11,00	259,82	0,00	6.009,82	600,98	102,77	30,05	30,05	0	0,00	0,00	0,00	763,85	5.245,97	4852958 LP
14	Castillo	Mojica	Adolfo Marcelo	5	5.750,00	30	5.750,00	0,00	0,00	0,00	5.750,00	575,00	98,33	28,75	28,75	0	161,10	0,00	0,00	1.114,18	4.635,84	4709979 TJ
15	Cereto	Amador	Luis Fernando	5	5.750,00	30	5.750,00	18,00	425,16	0,00	6.175,16	617,52	105,60	30,88	30,88	0	0,00	0,00	0,00	794,88	5.380,28	5022926 TJ
16	Colque	Cuenca	Freddy Ruben	5	5.750,00	30	5.750,00	18,00	425,16	0,00	6.175,16	617,52	105,60	30,88	30,88	0	0,00	0,00	0,00	794,88	5.380,28	5140075 TJ
17	Cruz	Mercado	Oscar Mario	5	5.750,00	30	5.750,00	0,00	0,00	0,00	5.750,00	575,00	98,33	28,75	28,75	0	0,00	0,00	0,00	750,83	5.019,17	4576497 SC
18	Díaz	Castellanos	Maria Nelly	5	5.750,00	30	5.750,00	0,00	0,00	0,00	5.750,00	575,00	98,33	28,75	28,75	0	0,00	0,00	0,00	750,83	5.019,17	5707651 TJ
19	García	Altamirano	Moises Orlando	5	5.750,00	30	5.750,00	11,00	259,82	0,00	6.009,82	600,98	102,77	30,05	30,05	0	0,00	0,00	0,00	763,85	5.245,97	5034426 TJ
20	Garcia	Antezana	Yoni Amilcar	5	5.750,00	30	5.750,00	18,00	425,16	0,00	6.175,16	617,52	105,60	30,88	30,88	0	411,68	0,00	0,00	1.196,56	4.978,60	5042145 TJ
21	[illegible]	[illegible]	[illegible]	[illegible]	[illegible]	[illegible]	[illegible]	[illegible]	[illegible]	[illegible]	[illegible]	[illegible]	[illegible]	[illegible]	[illegible]	[illegible]	[illegible]	[illegible]	[illegible]	[illegible]	[illegible]	[illegible]
22	Lopez	Villa	Edwin Esteban	5	5.750,00	30	5.750,00	11,00	259,82	0,00	6.009,82	600,98	102,77	30,05	30,05	0	0,00	0,00	0,00	763,85	5.245,97	4143769 TJ
23	Romero	Rojas	Pablo Aram	5	5.750,00	25	4.791,67	20,00	511,70	0,00	5.303,44	530,34	90,68	26,52	26,52	0	0,00	0,00	0,00	674,57	4.629,37	[illegible]
24	[illegible]	[illegible]	[illegible]	[illegible]	[illegible]	[illegible]	[illegible]	[illegible]	[illegible]	[illegible]	[illegible]	[illegible]	[illegible]	[illegible]	[illegible]	[illegible]	[illegible]	[illegible]	[illegible]	[illegible]	[illegible]	[illegible]
25	Jerez	Claviji	Edgardo	5	5.750,00	30	5.750,00	11,00	259,82	0,00	6.009,82	600,98	102,77	30,05	30,05	0	180,16	0,00	0,00	964,21	5.145,61	5029234
26	Navarro	Demetri	José Carlos	5	5.750,00	30	5.750,00	5,00	118,10	0,00	5.868,10	586,81	100,34	29,34	29,34	0	0,00	0,00	0,00	745,83	5.122,27	5817526 TJ
27	Penaque	Lopez	Luis Enrique	5	5.750,00	30	5.750,00	0,00	0,00	0,00	5.750,00	575,00	98,33	28,75	28,75	0	191,67	0,00	0,00	922,50	4.827,50	5014486 TJ
28	Romero	Arenas	Carmen Edith	5	5.750,00	30	5.750,00	11,00	259,82	0,00	6.009,82	600,98	102,77	30,05	30,05	0	0,00	0,00	0,00	763,85	5.245,97	5010351 TJ
29	Cruz	Aguirre	Marella Angela	5	5.750,00	30	5.750,00	0,00	0,00	0,00	5.750,00	575,00	98,33	28,75	28,75	0	191,67	0,00	0,00	922,50	4.827,50	5020839
30	Soto	Castellon	Cesar Oscar	5	5.750,00	30	5.750,00	5,00	118,10	0,00	5.868,10	586,81	100,34	29,34	29,34	0	199,60	0,00	0,00	941,43	4.926,67	1888983 TJ
31	Yaca	Garcia	Marlene	5	5.750,00	30	5.750,00	0,00	0,00	0,00	5.750,00	575,00	98,33	28,75	28,75	0	575,00	0,00	0,00	1.305,83	4.444,17	5059333 TJ
32	Yovara	Fantin	Gustavo	5	5.750,00	30	5.750,00	0,00	0,00	0,00	5.750,00	575,00	98,33	28,75	28,75	0	0,00	0,00	0,00	750,83	5.019,17	5036356 TJ
33	Velarde	Virreh	Marcos Ernesto	5	5.750,00	30	5.750,00	26,00	614,12	0,00	6.364,12	636,41	108,83	31,82	31,82	0	0,00	0,00	0,00	808,88	5.555,24	4159533 TJ
34	Zeitesu	Navarro	Cristhian Ventura	5	5.750,00	30	5.750,00	0,00	0,00	0,00	5.750,00	575,00	98,33	28,75	28,75	0	95,83	0,00	0,00	826,66	4.923,34	7250034 TJ
35	Velasquez	Cardozo	Irene Valeria	5	5.750,00	30	5.750,00	0,00	0,00	0,00	5.750,00	575,00	98,33	28,75	28,75	0	383,33	0,00	0,00	1.114,16	4.635,84	10094527 TJ
36	Segovia	Colque	Pedro Ever	5	5.750,00	30	5.750,00	0,00	0,00	0,00	5.750,00	575,00	98,33	28,75	28,75	0	0,00	0,00	0,00	750,83	5.019,17	5021449 TJ
37	Gutierrez	Montero	Jaime	5	5.750,00	30	5.750,00	0,00	0,00	0,00	5.750,00	575,00	98,33	28,75	28,75	0	0,00	0,00	0,00	750,83	5.019,17	1850741 TJ
38	Ciro	Morales	Nathalie	5	5.750,00	30	5.750,00	0,00	0,00	0,00	5.750,00	575,00	98,33	28,75	28,75	0	0,00	0,00	0,00	750,83	5.019,17	5800854 TJ

Ver T/R en P/T LCC-6/3.7

P.P.E

LCC-6/3.3

Nº	PATERNO	MATERNO	NOMBRE	HORAS SAL.	HABER BASICO	DIAS TRAB.	SUB. TOTAL	CATEG. %	MONTO CATEG.	BONO FRONT.20%	TOTAL GANADO	AF.VEJEZ 10%	AFP.COM. 1,71%	COM. AFP 0,50%	AF.SOL. 0,5%	TAR	FAL. MAS.	RET. JUD.	DESCTOS. VARIOS	TOTAL DESCTOS	LIQUIDO PAGABLE	CI EXP
39	[illegible]	[illegible]	[illegible]	[illegible]	[illegible]	[illegible]	[illegible]	[illegible]	[illegible]	[illegible]	[illegible]	[illegible]	[illegible]	[illegible]	[illegible]	[illegible]	[illegible]	[illegible]	[illegible]	[illegible]	[illegible]	[illegible]
40	Marquez	Gallardo	Maria Julia	5	[illegible]	14	[illegible]	[illegible]	[illegible]	[illegible]	[illegible]	[illegible]	[illegible]	[illegible]	[illegible]	0	0,00	0,00	0,00	0,00	[illegible]	5811517
41	Ferreira	Ruiz	Claire Yaqueline	6	5.750,00	30	5.750,00	0,00	0,00	0,00	5.750,00	575,00	98,33	28,75	28,75	0	0,00	0,00	0,00	730,83	5.019,17	4621674T
42	Fernandez y Mendez	Peñarrieta	Omar Gabriel	6	5.750,00	30	5.750,00	0,00	0,00	0,00	5.750,00	575,00	98,33	28,75	28,75	0	1.150,00	0,00	100,00	1.881,25	3.868,75	2351820
43	Ortiz	Solano	Rita Ada	30	5.000,00	30	5.000,00	5,00	118,10	0,00	5.718,10	571,81	97,78	28,59	28,59	0	0,00	0,00	0,00	726,77	4.991,33	5804452 T1
44	Cardozo	Villa	Romer Eduardo	30	5.600,00	30	5.600,00	0,00	0,00	0,00	5.600,00	560,00	95,76	28,00	28,00	0	0,00	0,00	0,00	711,76	4.888,24	7201896
45	Quiroga	Garnica	Fatima Guadalupe	30	5.600,00	30	5.600,00	0,00	0,00	0,00	5.600,00	560,00	95,76	28,00	28,00	0	188,67	0,00	0,00	898,43	4.701,57	5808354
46	Ortega	Jimenez	Angelica Susana	30	5.600,00	30	5.600,00	5,00	118,10	0,00	5.718,10	571,81	97,78	28,59	28,59	0	0,00	0,00	0,00	726,77	4.991,33	5030751 T1
47	Arroyo	Aleman	Walter	30	5.200,00	30	5.200,00	0,00	0,00	0,00	5.200,00	520,00	88,92	26,00	26,00	0	0,00	0,00	0,00	660,92	4.539,08	4133980 T1
48	[illegible]	[illegible]	[illegible]	[illegible]	[illegible]	[illegible]	[illegible]	[illegible]	[illegible]	[illegible]	[illegible]	[illegible]	[illegible]	[illegible]	[illegible]	[illegible]	[illegible]	[illegible]	[illegible]	[illegible]	[illegible]	[illegible]
49	Crespo	De la Cruz	Abel Guadalupe	31	5.200,00	30	5.200,00	0,00	0,00	0,00	5.200,00	520,00	88,92	26,00	26,00	0	0,00	0,00	0,00	660,92	4.539,08	1963658 T1
50	Moreno	Flores	Cintia Lorena	31	5.200,00	30	5.200,00	0,00	0,00	0,00	5.200,00	520,00	88,92	26,00	26,00	0	88,67	0,00	0,00	747,59	4.452,41	7170318
51	Zurita	Ferreira	Antonio	12	3.500,00	30	3.500,00	0,00	0,00	0,00	3.500,00	350,00	59,85	17,50	17,50	0	0,00	0,00	0,00	444,85	3.055,15	5846340
52	Aleman	Jaramillo	Felipe	12	3.500,00	30	3.500,00	34,00	803,08	0,00	4.303,08	430,31	73,59	21,52	21,52	0	0,00	0,00	0,00	546,93	3.756,15	9057109 T1
53	Quidiarth	Requena	Abel Rodrigo	12	3.500,00	30	3.500,00	0,00	0,00	0,00	3.500,00	350,00	59,85	17,50	17,50	0	0,00	0,00	0,00	444,85	3.055,15	10845474
54	Mesa	Fernandez	Maria Victoria	12	3.500,00	30	3.500,00	0,00	0,00	0,00	3.500,00	350,00	59,85	17,50	17,50	0	0,00	0,00	0,00	444,85	3.055,15	7252942
55	Tarquinio	Tejerina	Jaretsi Sahuy	12	3.500,00	30	3.500,00	24,00	614,12	0,00	4.114,12	411,41	70,35	20,57	20,57	0	0,00	0,00	0,00	522,90	3.591,22	4126323 T1
56	Ponce	Villa	Yesika Cecilia	12	3.500,00	30	3.500,00	0,00	0,00	0,00	3.500,00	350,00	59,85	17,50	17,50	0	0,00	0,00	0,00	444,85	3.055,15	12898841 T1
57	Velasquez	Penaloza	Yoselin Sol	12	3.500,00	30	3.500,00	0,00	0,00	0,00	3.500,00	350,00	59,85	17,50	17,50	0	0,00	0,00	0,00	444,85	3.055,15	7158898 T1
58	Bentes	Martinez	Adair	13	3.300,00	30	3.300,00	0,00	0,00	0,00	3.300,00	330,00	56,43	16,50	16,50	0	100,00	0,00	0,00	546,43	2.753,57	1895886 T1
59	Tejerina	Hermosa	Gisela Maria	13	3.300,00	30	3.300,00	0,00	0,00	0,00	3.300,00	330,00	56,43	16,50	16,50	0	0,00	0,00	0,00	419,43	2.880,57	7139627T1
60	Aparicio	Cueto	Daniela	14	3.300,00	30	3.300,00	0,00	0,00	0,00	3.300,00	330,00	56,43	16,50	16,50	0	0,00	0,00	0,00	419,43	2.880,57	5814444
61	Galleti	Rivera	Lourdes Rocio	13	3.300,00	30	3.300,00	0,00	0,00	0,00	3.300,00	330,00	56,43	16,50	16,50	0	0,00	0,00	0,00	419,43	2.880,57	7039401
62	Fernandez	Oviedo	Gandar	13	3.300,00	30	3.300,00	0,00	0,00	0,00	3.300,00	330,00	56,43	16,50	16,50	0	0,00	0,00	0,00	419,43	2.880,57	5811898
63	Arias	Ponce	Sandra Yanet	13	3.300,00	30	3.300,00	90,00	1.181,00	0,00	4.481,00	448,10	76,63	22,41	22,41	0	0,00	0,00	0,00	568,55	3.911,45	1946830
64	Lopez	Cona	Betty	13	3.300,00	30	3.300,00	0,00	0,00	0,00	3.300,00	330,00	56,43	16,50	16,50	0	0,00	0,00	0,00	419,43	2.880,57	5798431 B
65	Miranda	Arambulo	Carmen	14	2.650,00	30	2.650,00	0,00	0,00	0,00	2.650,00	265,00	45,32	13,25	13,25	0	44,17	0,00	0,00	380,99	2.269,01	10695778
66	Chavez	Bentes	Esther Caroline	14	2.650,00	30	2.650,00	0,00	0,00	0,00	2.650,00	265,00	45,32	13,25	13,25	0	0,00	0,00	0,00	336,82	2.313,18	7113258
67	Moreno	Cardozo	Maria Cristina	14	2.650,00	30	2.650,00	0,00	0,00	0,00	2.650,00	265,00	45,32	13,25	13,25	0	0,00	0,00	0,00	336,82	2.313,18	1862357-1F
68	Aparicio	Chacon	Filomia Violeta	14	2.650,00	30	2.650,00	0,00	0,00	0,00	2.650,00	265,00	45,32	13,25	13,25	0	0,00	0,00	0,00	336,82	2.313,18	7182118 T1
69	Andrade	Bengoa	Gabriela	14	2.650,00	30	2.650,00	0,00	0,00	0,00	2.650,00	265,00	45,32	13,25	13,25	0	88,33	0,00	0,00	425,15	2.224,85	7180033 T1
70	Flores	Arroyo	Miguel Angel	14	2.650,00	30	2.650,00	18,00	425,16	0,00	3.075,16	307,52	52,59	15,38	15,38	0	0,00	0,00	0,00	390,87	2.684,29	1884198
71	Guzman	Trujillo	Belen Gabriela	14	2.650,00	30	2.650,00	0,00	0,00	0,00	2.650,00	265,00	45,32	13,25	13,25	0	0,00	0,00	0,00	336,82	2.313,18	7120018 T1
72	Alanoca	Tarani	Valeria	14	2.650,00	30	2.650,00	0,00	0,00	0,00	2.650,00	265,00	45,32	13,25	13,25	0	0,00	0,00	0,00	336,82	2.313,18	7196488
73	Perez	Torres	Virginia	14	2.650,00	30	2.650,00	0,00	0,00	0,00	2.650,00	265,00	45,32	13,25	13,25	0	88,33	0,00	0,00	425,15	2.224,85	7136788-1F T1
74	Rios	Melgar	Marcelo Adan	14	2.650,00	30	2.650,00	0,00	0,00	0,00	2.650,00	265,00	45,32	13,25	13,25	0	0,00	0,00	0,00	336,82	2.313,18	10729422 T1
75	Villa	Melgar	Maria Serbusa	14	2.650,00	30	2.650,00	0,00	0,00	0,00	2.650,00	265,00	45,32	13,25	13,25	0	0,00	0,00	0,00	336,82	2.313,18	9057329
76	Tejerina	Condori	Rumenia	14	2.650,00	30	2.650,00	0,00	0,00	0,00	2.650,00	265,00	45,32	13,25	13,25	0	0,00	0,00	0,00	336,82	2.313,18	7136248 T1
77	Vaca[illegible]	Rengel	Janer Amado	14	2.650,00	30	2.650,00	0,00	0,00	0,00	2.650,00	265,00	45,32	13,25	13,25	0	0,00	0,00	0,00	336,82	2.313,18	7159044
78	Gutierrez	Humacata	Maisa Eli	14	2.650,00	30	2.650,00	0,00	0,00	0,00	2.650,00	265,00	45,32	13,25	13,25	0	265,00	0,00	0,00	601,82	2.048,18	7136128 T1
79	Huanca	Cardozo	Carmen	14	2.650,00	30	2.650,00	18,00	425,16	0,00	3.075,16	307,52	52,59	15,38	15,38	0	0,00	0,00	0,00	390,87	2.684,29	4141756 T1
80	Mamani	Velasquez	Nelly Rosa	14	2.650,00	30	2.650,00	5,00	118,10	0,00	2.768,10	276,81	47,33	13,84	13,84	0	0,00	0,00	0,00	351,82	2.416,28	5013727 T1
81	Sala[illegible]	Fuentes	Rayjan Hernan	14	2.650,00	30	2.650,00	0,00	0,00	0,00	2.650,00	265,00	45,32	13,25	13,25	0	0,00	0,00	0,00	336,82	2.313,18	10606068
82	Mesa [illegible]		Paulina	14	2.650,00	30	2.650,00	0,00	0,00	0,00	2.650,00	265,00	45,32	13,25	13,25	0	0,00	0,00	0,00	336,82	2.313,18	10656467
83	Sandoval	Vaca	Arlanda Rosa	14	2.650,00	30	2.650,00	18,00	425,16	0,00	3.075,16	307,52	52,59	15,38	15,38	0	0,00	0,00	0,00	390,87	2.684,29	10659183

Ver T/R en P/T LCC-6/3.7

P.P.E

LCC-6/3.4

Nº	PATERNO	MATERNO	NOMBRE	NIVEL SAL	HABER BASICO	DIAS TRAB.	SUB TOTAL	CATEG. %	MONTO CATEG.	BONO FRONT.20%	TOTAL GANADO	AP.VEJEZ 10%	RIESG.COM. 1,71%	COM. AFP 0.50%	AP. SOL. 0.5%	IVA	FAL MES	DET DIS.	DESCTOS. ANEXOS	TOTAL DESCTOS.	LIQUIDO PAGABLE	CI EXP
[illegible]	Guanaco	Cuarizo	Lidia Sandra	14	2.650,00	30	2.650,00	0,00	0,00	0,00	2.650,00	265,00	45,32	13,25	13,25	0	0,00	0,00	0,00	336,82	2.313,18	4997341 LP
[illegible]	Sandoval	Machuca	Shirley Daysna	14	2.650,00	30	2.650,00	5,00	118,10	0,00	2.768,10	276,81	47,33	13,84	13,84	0	0,00	0,00	0,00	351,82	2.416,28	7205572 TJ
[illegible]		Portal	Shirley Eva	14	2.650,00	30	2.650,00	5,00	118,10	0,00	2.768,10	276,81	47,33	13,84	13,84	0	0,00	0,00	0,00	351,82	2.416,28	7237428 TJ
[illegible]	Ramirez	Quispe	Amparo Soledad	14	2.650,00	30	2.650,00	0,00	0,00	0,00	2.650,00	265,00	45,32	13,25	13,25	0	0,00	0,00	0,00	336,82	2.313,18	12890107
		TOTAL:					395.826,01	491,00	18.983,30	-	436.808,31	40.680,84	6.950,60	2.034,00	2.034,09	-	5.166,19	-	248,77	57.120,58	349.687,73	

APORTE PATRONALES:

C.CORDES 16%	40.680,83
A.F.P. 1.71%	6.950,42
FONVIS 2%	8.136,11
APOR. PATRON. SOLIDARIO 3%	12.204,25
TOTAL APORTE PATRONAL	67.971,62
TOTAL APORTE LABORAL	51.755,62
MAS SUELDOS SIPLANILLA	349.687,73
TOTAL APORTES Y SUELDOS	469.415,00

APORTES LABORALES:

A.F.P.	51.755,62
S.N.I.	0

Lic. Abril Crespo de la Cuba
RESPONSABLE DE PLANILLAS

Lic. Patricia R. Ossio Díaz
DIRECTOR DE RECURSOS HUMANOS

Lic. Isabel Paredes Galean
OFICIAL MAYOR A.L.D.T.

Ver T/R en P/T LCC-6/3.7

P.P.E

LCC-6/3.5

TARIJA

PLANILLA SUELDOS PERSONAL PERMANENTE
Bolivianos, mayores a 65 años que decidieron no aportar
CORRESPONDIENTE AL MES DE DICIEMBRE DEL 2023
(EXPRESADO EN BOLIVIANOS)

Nº PATRONAL: 070-751-208
CALLE SUCRE ESQUINA MADRID
FECHA ELABORACION DE PLANILLA: 28/11/2023

DA:2 UE:13
Cat. Prog. 01 0000 001

Nº	PATERNO	MATERNO	NOMBRE	NIVEL SAL	HABER BASICO	DIAS TRAB.	SUB TOTAL	CATEG. %	MONTO CATEG.	BONO FRONT.20%	TOTAL GANADO	AP.VEJEZ 10%	RIESG.COM. 1,71%	COM. AFP 0,50%	AP. SOL. 0,5%	IVA	FAL MUL.	RET. JUD.	DESCTOS. VARIOS	TOTAL DESCTOS.	LIQUIDO PAGABLE	CI EXP
1	Gutierrez	Vasquez	Jaime Mario	14	2.650,00	30	2.650,00	18,00	425,16	0,00	3.075,16	0,00	0,00	15,38	15,38	0	512,53	0,00	0,00	543,29	2.531,87	1785332
			TOTAL:				2.650,00	-	425,16	-	3.075,16	-	-	15,38	15,38	-	512,53	-	-	543,29	2.531,87	

APORTE PATRONALES:

C.CORDES 10%	307,52
A.F.P. 1,71%	-
FONVIS 2%	61,50
APOR. PATRON. SOLIDARIO 3%	92,25

APORTES LABORALES:

A.F.P.	30,76
S.N.I.I.	0

TOTAL APORTE PATRONAL	461,27
TOTAL APORTE LABORAL	30,76
MAS SUELDOS S/PLANILLA	2.531,87
TOTAL APORTES Y SUELDOS	3.023,90

Lic. Abni Crespo de la Cuba
RESPONSABLE DE PLANILLAS

Lic. Marcelo Rosso Osio Diez
DIRECTOR DE RECURSOS HUMANOS

Lic. Isabel Peredez Galean
OFICIAL MAYOR A.L.D.T.

Ver T/R en P/T LCC-6/3.7

P.P.E

LCC-6/3.6

CON CHEQUE

PLANILLA SUELDOS PERSONAL PERMANENTE
Bolivianos, menores a 65 años
CORRESPONDIENTE AL MES DE DICIEMBRE DEL 2023
(EXPRESADO EN BOLIVIANOS)

DA:2 UE:13
Cat. Prog.: 01 0000 001

Nº PATRONAL: 070-751-208
CALLE SUCRE ESQUINA MADRID
FECHA ELABORACION DE PLANILLA 27/12/2023

Nº	PATERNO	MATERNO	NOMBRE	NIVEL SAL	HABER BASICO	DIAS TRAB.	SUB TOTAL	CATEG. %	MONTO CATEG.	BONO FRONT 20%	TOTAL GANADO	AF VEJEZ 10%	RIESG.COM. 1,71%	COM. AFP 2,50%	AP. SOL. 0,5%	TVA	FAL MUL.	RET. JUD.	DESCTOS. VARIOS	TOTAL DESCTOS.	LIQUIDO PAGABLE	CI EXP
1	Acamayo	Huracata	Nilsa	14	2.650,00	30	2.650,00	11,00	259,82	0,00	2.909,82	290,98	49,76	14,55	14,55	0	0,00	0,00	50,00	420,64	2.489,18	5059718
2	Colque	Paredes	Juan Carlos Daniel	9	5.750,00	30	5.750,00	11,00	259,82	0,00	6.009,82	600,98	102,77	30,05	30,05	0	100,16	0,00	0,00	864,01	5.145,81	5795141 TJ
3	Gutierrez	Castellon	Orlando Primo	12	3300,00	30	3.300,00	11,00	259,82	0,00	3.559,82	355,98	60,87	17,80	17,80	0	0,00	0,00	0,00	452,45	3.107,37	1850699 TJ
4		Condori	Martha Patricia	14	2.650,00	30	2.650,00	11,00	259,82	0,00	2.909,82	290,98	49,76	14,55	14,55	0	0,00	0,00	0,00	369,84	2.539,98	5818199 TJ
5	Garrido	Mendez	Mariaviela Nora	14	2.650,00	30	2.650,00	26,00	614,12	0,00	3.264,12	326,41	55,82	16,32	16,32	0	54,40	0,00	0,00	469,27	2.794,85	3405630 LP
6	Flores	Alcoiz	Adriana Carolina	9	5.750,00	30	5.750,00	0,00	0,00	0,00	5.750,00	575,00	98,33	28,75	28,75	0	0,00	0,00	0,00	730,83	5.019,17	5044214 TJ
			TOTAL:				22.750,00	70,00	1.653,40	-	24.403,40	2.440,33	417,31	122,02	122,02	-	154,56	-	50,00	3.307,04	21.096,36	

LCC-6/3

APORTE PATRONALES:

C.COMDES 10%	2.440,34
A.F.P. 1,71%	417,30
FONVIS 2%	488,07
APOR. PATRON. SOLIDARIO 3%	732,10
TOTAL APORTE PATRONAL	4.077,81
TOTAL APORTE LABORAL	3.101,68
MAS SUELDOS S/PLANILLA	21.096,36
TOTAL APORTES Y SUELDOS	28.275,85

APORTES LABORALES:

A.F.P.	3.101,68
S.N.I.T.	0

Lic. Abril Crespo de la Cuba
RESPONSABLE DE PLANILLAS

Lic. Patricia Rossio Ossio Diaz
DIRECTOR DE RECURSOS HUMANOS

Lic. Isabel Paredez Galean
OFICIAL MAYOR A.L.D.T.

Ver T/R en P/T LCC-6/3.7

P.P.E

LCC-6/3.7

CON CHEQUE

PLANILLA SUELDOS PERSONAL PERMANENTE
Bolivianos, mayores a 65 años que decidieron no aportar
CORRESPONDIENTE AL MES DE DICIEMBRE DEL 2023
(EXPRESADO EN BOLIVIANOS)

Nº PATRONAL: 070-751-208
CALLE SUCRE ESQUINA MADRID
FECHA ELABORACION DE PLANILLA: 28/10/2023

DA:2 UE:13
Cat. Prog.: 01 0000 001

Nº	PATERNO	MATERNO	NOMBRE	NIVEL SAL	HABER BASICO	DIAS TRAB.	SUB TOTAL	CATEG. %	MONTO CATEG.	BONO FRONT.20%	TOTAL GANADO	AP.VEJEZ 10%	R.ESG.COM. 1,71%	COM. AFP 0,50%	AP. SOL. 0,5%	IVA	FAL MUL	RET. JUD.	DESCTOS. VARIOS	TOTAL DESCTOS	LIQUIDO PAGABLE	CI EXP
1	Soruco	Villanueva	Dolly	7	7.500,00	30	7.500,00			0,00	7.500,00	0,00	0,00	37,50	37,50	0	0,00	0,00	0,00	75,00	7.425,00	7210939
			TOTAL:				7.500,00	-	-	-	7.500,00	-	-	37,50	37,50	-	0,00	-	-	75,00	7.425,00	

APORTE PATRONALES:

C.CORDES 10%	750,00
A.F.P. 1,71%	
FONVIS 2%	150,00
APOR. PATRON. SOLIDARIO 3%	225,00

APORTES LABORALES:

A.F.P.	75,00
S.N.I.T.	0

TOTAL APORTE PATRONAL	1.125,00
TOTAL APORTE LABORAL	75,00
PAG SUELDOS S/PLANILLA	7.425,00
TOTAL APORTES Y SUELDOS	8.625,00

Lic. Abril Crespo de la Cuba
RESPONSABLE DE PLANILLAS

Lic. Patricia Rosario Osio Gil
DIRECTOR DE RECURSOS HUMANOS

Lic. Isabel Paredes Galean
OFICIAL MAYOR A.L.D.T.

T/R

✓ Verificado satisfactoriamente con la planilla salarial física del personal permanente correspondiente al mes de diciembre de la gestión 2023.

② Planillas salariales que no se encuentran debidamente firmadas. Ver deficiencia en LCD-1/2 y LCD-1/3

P.P.E

LPC-6/1.4

1.1 ¿Quiénes son parte del Sistema Integral de Pensiones?

Conforme a la Ley N° 065 de Pensiones, los trabajadores que tienen una relación de dependencia laboral, deben ser incorporados de forma obligatoria al Sistema Integral de Pensiones (SIP), debiendo aportar de forma mensual el 12,71% sobre su total ganado, tal como se muestra en el Cuadro N° 2, constituyéndose el empleador por Ley en agente de retención de los aportes de sus trabajadores dependientes.

Los trabajadores independientes al no contar con un agente de retención, pueden realizar sus aportes de forma voluntaria a la Administradora de Fondos de Pensiones (Futuro de Bolivia S.A. AFP o BBVA Previsión AFP S.A.) en la cual se encuentren registrados.

El aporte mensual que un asegurado independiente puede realizar, es del 14,42% sobre el ingreso cotizable que declare, cuya base de cálculo se encuentra entre uno (1) y sesenta (60) Salarios Mininos Nacionales vigentes a la fecha de pago.

En el caso de los consultores, consultores de línea y consultores por producto, estos aportan el 14,42% sobre su ingreso cotizable, pudiendo el empleador constituirse o no en agente de retención; de no hacerlo el consultor debe presentar a su contratante el Formulario de Pago de Contribuciones (FPC) para consultores, previo al pago por sus servicios.

A continuación, se muestra los porcentajes de las contribuciones mensuales que realiza un trabajador dependiente, independiente y el empleador:

Cuadro N° 2
Contribuciones al SIP por tipo de asegurado y empleador

CONCEPTO	APORTE ASEGURADO DEPENDIENTE	APORTE PATRONAL DEPENDIENTE	APORTE ASEGURADO INDEPENDIENTE
Cotización Mensual	10,00%	-	10,00%
Prima por Riesgo Común	1,71%	-	1,71%
Prima por Riesgo Laboral	-	-	1,71%
Aporte Solidario del Asegurado	0,50%	-	0,50%
Comisión por Administración	0,50%	-	0,50%
Aporte Patronal Solidario	-	3,00%	-
Prima por Riesgo Profesional	-	1,71%	-
TOTAL	**12,71%**	**4,71%**	**14,42%**

Elaborado: Dirección General de Pensiones – VPSF.

T/R

✔ Verificado satisfactoriamente con el sistema integral de pensiones (SIP) establecido por la ley 065

P.P.E

LPC-6/2.5

1.1 ¿Quiénes son parte del Sistema Integral de Pensiones?

Conforme a la Ley N° 065 de Pensiones, los trabajadores que tienen una relación de dependencia laboral, deben ser incorporados de forma obligatoria al Sistema Integral de Pensiones (SIP), debiendo aportar de forma mensual el 12,71% sobre su total ganado, tal como se muestra en el Cuadro N° 2, constituyéndose el empleador por Ley en agente de retención de los aportes de sus trabajadores dependientes.

Los trabajadores independientes al no contar con un agente de retención, pueden realizar sus aportes de forma voluntaria a la Administradora de Fondos de Pensiones (Futuro de Bolivia S.A. AFP o BBVA Previsión AFP S.A.) en la cual se encuentren registrados.

El aporte mensual que un asegurado independiente puede realizar, es del 14,42% sobre el ingreso cotizable que declare, cuya base de cálculo se encuentra entre uno (1) y sesenta (60) Salarios Mininos Nacionales vigentes a la fecha de pago.

En el caso de los consultores, consultores de línea y consultores por producto, estos aportan el 14,42% sobre su ingreso cotizable, pudiendo el empleador constituirse o no en agente de retención; de no hacerlo el consultor debe presentar a su contratante el Formulario de Pago de Contribuciones (FPC) para consultores, previo al pago por sus servicios.

A continuación, se muestra los porcentajes de las contribuciones mensuales que realiza un trabajador dependiente, independiente y el empleador:

Cuadro N° 2
Contribuciones al SIP por tipo de asegurado y empleador

CONCEPTO	APORTE ASEGURADO DEPENDIENTE	APORTE PATRONAL DEPENDIENTE	APORTE ASEGURADO INDEPENDIENTE
Cotización Mensual	10,00%	-	10,00%
Prima por Riesgo Común	1,71%	-	1,71%
Prima por Riesgo Laboral	-	-	1,71%
Aporte Solidario del Asegurado	0,50%	-	0,50%
Comisión por Administración	0,50%	-	0,50%
Aporte Patronal Solidario	-	3,00%	-
Prima por Riesgo Profesional	-	1,71%	-
TOTAL	**12,71%**	**4,71%**	**14,42%**

Elaborado: Dirección General de Pensiones – VPSF.

T/R

✓ Verificado satisfactoriamente con el sistema integral de pensiones (SIP) establecido por la ley 065

P.P.E

LPC-6/3.8

1.1 ¿Quiénes son parte del Sistema Integral de Pensiones?

Conforme a la Ley N° 065 de Pensiones, los trabajadores que tienen una relación de dependencia laboral, deben ser incorporados de forma obligatoria al Sistema Integral de Pensiones (SIP), debiendo aportar de forma mensual el 12,71% sobre su total ganado, tal como se muestra en el Cuadro N° 2, constituyéndose el empleador por Ley en agente de retención de los aportes de sus trabajadores dependientes.

Los trabajadores independientes al no contar con un agente de retención, pueden realizar sus aportes de forma voluntaria a la Administradora de Fondos de Pensiones (Futuro de Bolivia S.A. AFP o BBVA Previsión AFP S.A.) en la cual se encuentren registrados.

El aporte mensual que un asegurado independiente puede realizar, es del 14,42% sobre el ingreso cotizable que declare, cuya base de cálculo se encuentra entre uno (1) y sesenta (60) Salarios Mininos Nacionales vigentes a la fecha de pago.

En el caso de los consultores, consultores de línea y consultores por producto, estos aportan el 14,42% sobre su ingreso cotizable, pudiendo el empleador constituirse o no en agente de retención; de no hacerlo el consultor debe presentar a su contratante el Formulario de Pago de Contribuciones (FPC) para consultores, previo al pago por sus servicios.

A continuación, se muestra los porcentajes de las contribuciones mensuales que realiza un trabajador dependiente, independiente y el empleador:

Cuadro N° 2
Contribuciones al SIP por tipo de asegurado y empleador

CONCEPTO	APORTE ASEGURADO DEPENDIENTE	APORTE PATRONAL DEPENDIENTE	APORTE ASEGURADO INDEPENDIENTE
Cotización Mensual	10,00%	-	10,00%
Prima por Riesgo Común	1,71%	-	1,71%
Prima por Riesgo Laboral	-	-	1,71%
Aporte Solidario del Asegurado	0,50%	-	0,50%
Comisión por Administración	0,50%	-	0,50%
Aporte Patronal Solidario	-	3,00%	-
Prima por Riesgo Profesional	-	1,71%	-
TOTAL	12,71%	4,71%	14,42%

Elaborado: Dirección General de Pensiones – VPSF.

T/R

✓ Verificado satisfactoriamente con el sistema integral de pensiones (SIP) establecido por la ley 065

LCC-7

GOBIERNO AUTÓNOMO DEPARTAMENTAL DE TARIJA
AUDITORÍA DE CUMPLIMIENTO A LA CANCELACIÓN DE SUELDOS Y SALARIOS AL PERSONAL PERMANENTE DE LA ASAMBLEA LEGISLATIVA DEPARTAMENTAL DE TARIJA POR EL PERIODO COMPRENDIDO ENTRE EL 1 DE ENERO AL 31 DE DICIEMBRE DE 2023.

ÍNDICE DE REFERENCIAS

Procedimiento N° 7	
Descripción	**Ref. P/T**
• Verificación del Cálculo del Bono de Antigüedad del Personal Permanente, Planillas Salariales del mes de julio.	LCC-7/1 al LCC-7/1.4
• Verificación del Cálculo del Bono de Antigüedad del Personal Permanente, Planillas Salariales del mes de agosto.	LCC-7/2 al LCC-7/2.4
• Verificación del Cálculo del Bono de Antigüedad del Personal Permanente, Planillas Salariales del mes de noviembre.	LCC-7/3 al LCC-7/3.4
• Certificado de Años de Servicio (CAS)	LCC-7/4 al LCC-7/4.6
• Decreto Supremo N° 21060, articulo N° 60	LCC-7/5

Detalle	Rubrica	Firma
Hecho por:	M.F.S.	
Hecho por:	C.A.S.C.	
Revisado por:	L.E.N.A.	

LCC-7/1

GOBIERNO AUTÓNOMO DEPARTAMENTAL DE TARIJA

AUDITORÍA DE CUMPLIMIENTO A LA CANCELACIÓN DE SUELDOS Y SALARIOS AL PERSONAL PERMANENTE DE LA ASAMBLEA LEGISLATIVA DEPARTAMENTAL DE TARIJA POR EL PERIODO COMPRENDIDO ENTRE EL 1 DE ENERO AL 31 DE DICIEMBRE DE 2023.

VERIFICACIÓN DEL CÁLCULO DEL BONO DE ANTIGÜEDAD DEL PERSONAL PERMANENTE POR EL MES DE JULIO

	Según Entidad			Según Auditoria							
Apellidos y Nombres	Categoría %	Monto categoría	Total Ganado	Salario Mínimo Nacional 2023	Categoría %	Bono de Antigüedad	Diferencia	Procedimiento 7		Ref. P/T	Procedimiento 14
								a	b		
		a				b	c=a-b				
Crespo Carvajal Eddy Gaston	18,00	425,16	8.925,16	2.362,00	18,00	425,16	-	O	¤	LCC-7/4	√
Paredes Galean Isabel	18,00	425,16	8.925,16	2.362,00	18,00	425,16	-	O	¤	LCC-7/4.1	√
Velarde Guerrero Seleni	11,00	259,82	8.759,82	2.362,00	11,00	259,82	-	O	¤	LCC-7/4.2	√
Morales Saucedo Israel	5,00	118,10	8.618,10	2.362,00	5,00	118,10	-	O	¤		√
Chale Pérez Claudia Marcela	34,00	803,08	8.303,08	2.362,00	34,00	803,08	-	O	¤	LCC-7/4.3	√
Ortega Jiménez Angélica Susana	5,00	118,10	5.718,10	2.362,00	5,00	118,10	-	O	¤		√
Alemán Jaramillo Felisa	34,00	803,08	4.303,08	2.362,00	34,00	803,08	-	O	¤		√
Knez Ponce Sandra Yanet ¶											
Flores Arroyo Miguel Ángel	11,00	259,82	2.909,82	2.362,00	11,00	259,82	-	O	¤	LCC-7/4.5	√
Garrido Méndez Marianela Nora	26,00	614,12	3.264,12	2.362,00	26,00	614,12	-	O	¤	LCC-7/4.6	√

T/R

✓ Verificado satisfactoriamente con Planillas de Sueldos Personal Permanente correspondiente al mes de julio de la gestión 2023.

± Importes extraídos del Decreto Supremo N° 4926, emitido el 1 de mayo de 2023 donde se fija el salario mínimo nacional en Bolivia para la gestión 2023.

✓ Recalculo verificado satisfactoriamente con Certificado de Calificación de Años de Servicio y Porcentaje (%) de antigüedad.

O Certificado de Calificación de Años de Servicio (CAS) verificado correctamente del personal permanente. Ver T/R en P/T LCC-7/4 al LCC-7/4.6

Detalle	Rubrica	Firma
Hecho por:	M.F.S.	
Hecho por:	C.A.S.C.	
Revisado por:	L.E.N.A.	

GOBIERNO AUTÓNOMO DEPARTAMENTAL DE TARIJA

AUDITORÍA DE CUMPLIMIENTO A LA CANCELACIÓN DE SUELDOS Y SALARIOS AL PERSONAL PERMANENTE DE LA ASAMBLEA LEGISLATIVA DEPARTAMENTAL DE TARIJA POR EL PERIODO COMPRENDIDO ENTRE EL 1 DE ENERO AL 31 DE DICIEMBRE DE 2023.

VERIFICACIÓN DEL CÁLCULO DEL BONO DE ANTIGÜEDAD DEL PERSONAL PERMANENTE POR EL MES DE JULIO

¤ Porcentaje (%) de antigüedad correcto de acuerdo a lo establecido en el Decreto Supremo N° 21060 y el 23474.Ver T/R en P/T LCC-7/5

¶ La funcionaria Knez Ponce Sandra Yanet se incorpora el 26 de julio de 2023 para lo cual se la toma en cuenta para verificación del cálculo del bono de antigüedad en el mes de agosto de la gestión 2023.

√ El Bono de Antigüedad se ha cancelado de acuerdo al Decreto Supremo N° 21060 y la Ley General del Trabajo, donde señala que se paga anualmente como parte de los derechos laborales acumulados, su cálculo depende de la antigüedad continua del trabajador según el porcentaje de la escala correspondiente al artículo N° 60 calculando sobre el Salario Mínimo Nacional vigente. Ver T/R en P/T LCC-7/5

Objetivo: 1 y 3. Ver P/T LCB-1

Nota: Para dar Cumplimiento al Procedimiento N°7. Ver P/T LCB-1/3

Conclusión: Efectuada la revisión de la documentación proporcionada por la Unidad de Auditoria Interna del Gobierno Autónomo Departamental de Tarija, se concluye que excepto por lo señalado en ② se aplicaron pruebas aritméticas a detalle corroborando que si se efectuó correctamente el cálculo del Bono de Antigüedad a los servidores y se les cancelo de acuerdo a las disposiciones legales como ser el Decreto Supremo N° 21060 y la Ley N° 2027 del Estatuto del Funcionario Público. Además, se pudo corroborar que cuentan con el respaldo del Certificado de Calificación de Años de Servicio (CAS) emitido por el Servicio Nacional de Administración del Personal, también se les asigno el porcentaje (%) de antigüedad correcto de acuerdo al Decreto Supremo N° 21060.

Detalle	Rubrica	Firma
Hecho por:	M.F.S.	
Hecho por:	C.A.S.C.	
Revisado por:	L.E.N.A.	

LCC-7/2

GOBIERNO AUTÓNOMO DEPARTAMENTAL DE TARIJA

AUDITORÍA DE CUMPLIMIENTO A LA CANCELACIÓN DE SUELDOS Y SALARIOS AL PERSONAL PERMANENTE DE LA ASAMBLEA LEGISLATIVA DEPARTAMENTAL DE TARIJA POR EL PERIODO COMPRENDIDO ENTRE EL 1 DE ENERO AL 31 DE DICIEMBRE DE 2023.

VERIFICACIÓN DEL CÁLCULO DEL BONO DE ANTIGÜEDAD DEL PERSONAL PERMANENTE POR EL MES DE AGOSTO

	Según Entidad			Según Auditoria							
Apellidos y Nombres	Categoria %	Monto categoria	Total Ganado	Salario Minimo Nacional 2023	Categoria %	Bono de Antigüedad	Diferencia	Procedimiento 7		Ref. P/T	Procedimiento 14
								a	b		
		a				b	c=a-b				
Crespo Carvajal Eddy Gastón	18,00	14,17	297,50	2.362,00	18,00	14,17	-	O	¤	LCC-7/4	√
Paredes Galean Isabel	18,00	425,16	8.925,16	2.362,00	18,00	425,16	-	O	¤	LCC-7/4.1	√
Velarde Guerrero Seleni	11,00	259,82	8.759,82	2.362,00	11,00	259,82	-	O	¤	LCC-7/4.2	√
Morales Saucedo Israel	5,00	118,10	8.618,10	2.362,00	5,00	118,10	-	O	¤		√
Chale Pérez Claudia Marcela	34,00	803,08	8.303,08	2.362,00	34,00	803,08	-	O	¤	LCC-7/4.3	√
Ortega Jiménez Angélica Susana	5,00	118,10	5.718,10	2.362,00	5,00	118,10	-	O	¤		√
Alemán Jaramillo Felisa	34,00	803,08	4.303,08	2.362,00	34,00	803,08	-	O	¤		√
Knez Ponce Sandra Yanet	50,00	511,76	3.811,76	2.362,00	50,00	511,76	-	O	¤	LCC-7/4.4	√
Flores Arroyo Miguel Ángel	18,00	381,06	3.031,06	2.362,00	18,00	381,06	-	O	¤	LCC-7/4.5	√
Garrido Méndez Marianela Nora	26,00	614,12	3.264,12	2.362,00	26,00	614,12	-	O	¤	LCC-7/4.6	√

LCC-5/2.6
LCC-5/2.5

Prorrateo del Bono de Antigüedad Cuando Existe Cambio de Categoria							
Haber Básico	Días Trab.	S.M.N 2023	Categ. %	Total Prorrateo	Monto Categ.	Total Ganado	Comentario
a	b	c	d	e	f=(c.d)/b. total dias prorrateo	g	
3.300,00	30	2.362	50%		511,76	3.811.76	Solo se beneficia del bono de antigüedad 13 dias del mes de agosto debido a la fecha de presentación del CAS. Ver T/R en P/T LCC-7/4.4
2.650,00	30	2.362	11%	69,28	381,06	3.031,06	Se realizó el prorrateo tomando en cuenta la fecha de presentación del CAS • La primera fecha se prorratea con el 11% desde el 01/08/2023 hasta el 08/08/2023 dando un total de 8 dias. Ver T/R en P/T LCC-7/4.5 • La segunda fecha se prorratea con el 18% desde el 09/08/2023 hasta el 31/08/2023 dando un total de 22 dias. Ver T/R en P/T LCC-7/4.5
			18%	311,78			

Nota: Ver marcas de auditoria en P/T LCC-7/2.1 y conclusión en P/T LCC-7/1.1

LCC-7/2.1

GOBIERNO AUTÓNOMO DEPARTAMENTAL DE TARIJA

Detalle	Rubrica	Firma
Hecho por:	M.F.S.	
Hecho por:	C.A.S.C.	
Revisado por:	L.E.N.A.	

AUDITORÍA DE CUMPLIMIENTO A LA CANCELACIÓN DE SUELDOS Y SALARIOS AL PERSONAL PERMANENTE DE LA ASAMBLEA LEGISLATIVA DEPARTAMENTAL DE TARIJA POR EL PERIODO COMPRENDIDO ENTRE EL 1 DE ENERO AL 31 DE DICIEMBRE DE 2023.

VERIFICACIÓN DEL CÁLCULO DEL BONO DE ANTIGÜEDAD DEL PERSONAL PERMANENTE POR EL MES DE AGOSTO

T/R

✓ Verificado satisfactoriamente con Planillas de Sueldos Personal Permanente correspondiente al mes de agosto de la gestión 2023.

± Importes extraídos del Decreto Supremo N° 4926, emitido el 1 de mayo de 2023 donde se fija el salario mínimo nacional en Bolivia para la gestión 2023.

✓ Recalculo verificado satisfactoriamente con Certificado de Calificación de Años de Servicio y Porcentaje (%) de antigüedad.

• Bono de Antigüedad cancelado al Señor Crespo Carvajal Eddy Gastón solo por 1 día trabajado en el mes de agosto de 2023. Ver T/R en P/T LCC-7/2.4

O Certificado de Calificación de Años de Servicio (CAS) verificado correctamente del personal permanente. Ver T/R en P/T LCC-7/4 al LCC-7/4.6

¤ Porcentaje (%) de antigüedad correcto de acuerdo a lo establecido en el Decreto Supremo N° 21060 y el 23474. Ver T/R en P/T LCC-7/5

√ El Bono de Antigüedad se ha cancelado de acuerdo al Decreto Supremo N° 21060 y la Ley General del Trabajo, donde señala que se paga anualmente como parte de los derechos laborales acumulados, su cálculo depende de la antigüedad continua del trabajador según el porcentaje de la escala correspondiente al artículo N° 60 calculando sobre el Salario Mínimo Nacional vigente. Ver T/R en P/T LCC-7/5

Comentario: El Bono de Antigüedad en el Sector Público es tomado al momento de la presentación del Certificado de Años de Servicio, su base legal es la Ley N° 2027 del Estatuto del Funcionario Público, es por eso que en la verificación del cálculo del bono de antigüedad del personal permanente por el mes de agosto los funcionarios Knez Ponce Sandra Yanet y Flores Arroyo Miguel Ángel tienen un prorrateo en el Monto de la Categoría.

Nota: Ver conclusión en P/T LCC-7/1.1

Detalle	Rubrica	Firma
Hecho por:	M.F.S.	
Hecho por:	C.A.S.C.	
Revisado por:	L.E.N.A.	

GOBIERNO AUTÓNOMO DEPARTAMENTAL DE TARIJA

AUDITORÍA DE CUMPLIMIENTO A LA CANCELACIÓN DE SUELDOS Y SALARIOS AL PERSONAL PERMANENTE DE LA ASAMBLEA LEGISLATIVA DEPARTAMENTAL DE TARIJA POR EL PERIODO COMPRENDIDO ENTRE EL 1 DE ENERO AL 31 DE DICIEMBRE DE 2023.

VERIFICACIÓN DEL CÁLCULO DEL BONO DE ANTIGÜEDAD DEL PERSONAL PERMANENTE POR EL MES DE NOVIEMBRE

	Según Entidad			Según Auditoria							
Apellidos y Nombres	Categoria %	Monto categoria	Total Ganado	Salario Minimo Nacional 2023	Categoria %	Bono de Antigüedad	Diferencia	Procedimiento 7		Ref. P/T	Procedimiento 14
								a	b		
		a				b	c=a-b				
	✓			±		✗					
Crespo Carvajal Eddy Gastón	-	-	-	-	-	-	-	O	¤	LCC-7/4	√
Paredes Galean Isabel	18,00	425,16	8.925,16	2.362,00	18,00	425,16	-	O	¤	LCC-7/4.1	√
Velarde Guerrero Seleni	11,00	259,82	8.759,82	2.362,00	11,00	259,82	-	O	¤	LCC-7/4.2	√
Morales Saucedo Israel	5,00	118,10	8.618,10	2.362,00	5,00	118,10	-	O	¤		√
Chale Pérez Claudia Marcela	34,00	803,08	8.303,08	2.362,00	34,00	803,08	-	O	¤	LCC-7/4.3	√
Ortega Jiménez Angélica Susana	5,00	118,10	5.718,10	2.362,00	5,00	118,10	-	O	¤		√
Alemán Jaramillo Felisa	34,00	803,08	4.303,08	2.362,00	34,00	803,08	-	O	¤		√
Knez Ponce Sandra Yanet	50,00	1.181,00	4.481,00	2.362,00	50,00	1.181,00	-	O	¤	LCC-7/4.4	√
Flores Arroyo Miguel Ángel	18,00	425,16	3.075,16	2.362,00	18,00	425,16	-	O	¤	LCC-7/4.5	√
Garrido Méndez Marianela Nora	26,00	614,12	3.264,12	2.362,00	26,00	614,12	-	O	¤	LCC-7/4.6	√

T/R

✓ Verificado satisfactoriamente con Planillas de Sueldos Personal Permanente correspondiente al mes de julio de la gestión 2023.

± Importes extraídos del Decreto Supremo N° 4926, emitido el 1 de mayo de 2023 donde se fija el salario mínimo nacional en Bolivia para la gestión 2023.

✗ Recalculo verificado satisfactoriamente con Certificado de Calificación de Años de Servicio y Porcentaje (%) de antigüedad.

O Certificado de Calificación de Años de Servicio (CAS) verificado correctamente del personal permanente. Ver T/R en P/T LCC-7/4 al LCC-7/4.6

Detalle	Rubrica	Firma
Hecho por:	M.F.S.	
Hecho por:	C.A.S.C.	
Revisado por:	L.E.N.A.	

GOBIERNO AUTÓNOMO DEPARTAMENTAL DE TARIJA

AUDITORÍA DE CUMPLIMIENTO A LA CANCELACIÓN DE SUELDOS Y SALARIOS AL PERSONAL PERMANENTE DE LA ASAMBLEA LEGISLATIVA DEPARTAMENTAL DE TARIJA POR EL PERIODO COMPRENDIDO ENTRE EL 1 DE ENERO AL 31 DE DICIEMBRE DE 2023.

VERIFICACION DEL CÁLCULO DEL BONO DE ANTIGÜEDAD DEL PERSONAL PERMANENTE POR EL MES DE NOVIEMBRE

¤ Porcentaje (%) de antigüedad correcto de acuerdo a lo establecido en el Decreto Supremo N° 21060 y el 23474. Ver T/R en P/T en LCC-7/5

√ El Bono de Antigüedad se ha cancelado de acuerdo al Decreto Supremo N° 21060 y la Ley General del Trabajo, donde señala que se paga anualmente como parte de los derechos laborales acumulados, su cálculo depende de la antigüedad continua del trabajador según el porcentaje de la escala correspondiente al artículo N° 60 calculando sobre el Salario Mínimo Nacional vigente. Ver T/R en P/T LCC-7/5

Nota: Ver conclusión en P/T LCC-7/1.1

Detalle	Rubrica	Firma
Hecho por:	M.F.S.	
Hecho por:	C.A.S.C.	
Revisado por:	L.E.N.A.	

P.P.E

LCC-7/4

Viceministerio de Tesoro y Crédito Público
Dirección General de Programación y Operaciones del Tesoro
UNIDAD DE CALIFICACION DE AÑOS DE SERVICIO

H-102 V.1 23/04/2021 CAS

14

Nombre: EDDY GASTON CRESPO CARVAJAL — CAS: 394V2022
Código Verificación: Z1ZDQEB2011 — C.I.: 1851191

Fecha: 26/10/2022 11:09:01
Regional: CAS TARIJA
Página: 1 de 1

INFORME DE AÑOS DE SERVICIOS

		Años	Meses	Días
ADMINISTRATIVO				
SERVICIOS CALIFICADOS	DE MAYO/2011 A AGOSTO/2012 SEGUN CERTIFICADO: GOB. DPTAL 0890/2022 DE FECHA 01/08/2022	1	3	29.00
SERVICIOS CALIFICADOS	DE JUNIO/2014 A MAYO/2021 SEGUN CERTIFICADO: ASAMBLEA REG. GRAN CHACO DE FECHA 30/08/2022	5	11	24.00
SERVICIOS CALIFICADOS	DE JUNIO/2021 A OCTUBRE/2022 SEGUN CERTIFICADO: A.L.D.T. 0830/2022 DE FECHA 04/10/2022	1	4	3.00
	AÑOS DE SERVICIOS	8	7	26.00
	TOTAL AÑOS DE SERVICIOS	8	7	26.00

OCHO AÑOS con SIETE MESES y VEINTISEIS DIAS

NOTA
DE MAYO/2011 A AGOSTO/2012 SE SALVA SEGUN CERTIFICADO CON CITE GOB/RR.HH./CAS/0890/2022 FIRMADO POR VALENTINA ZENTENO R. DIRECTORA DPTAL. DE RR.HH GOB.AUT.DPTAL.DE TARIJA EN FECHA 01/08/2022 DE JUNIO/2014 A MAYO/2021 DISCONTINUO, SEGUN CERTIFICADO FIRMADO POR FRANCISCO COCA G.RESPONSABLE DE RR.HH. DE LA ASAMBLEA REGIONAL I EL GRAN CHACO VILLA MONTES EN FECHA 30/08/2022. DE JUNIO/2021 A OCTUBRE/2022 SEGUN CERTIFICADO CON CITE A.L.D.T./RR.HH/CAS/P.AÑOS/3/2022 FIRMADO POR ANDRES BORIS ALIZA C. DIRECTOR RR.HH. ASAMBLEA LEGESLATIVA DPTAL. DE TARIJA EN FECHA 04/10/2022.
RECTIFICACION DE DATOS: LA CORRECTA ESCRITURA DEL NOMBRE DE EDDY GASTON CRESPO CARBAJAL POR EDDY GASTON CRESPO CARVAJAL DE SALVA DE ACUERDO A CEDULA DE IDENTIDAD VIGENTE Y AL ART. 27 DEL REGLAMENTO INTERNO DE LA UNIDAD APROBADO POR RESOLUCIÓN MINISTERIAL Nº 866 DE FECHA 02/08/2018.

VISTO EL ORIGINAL
FECHA: 26/10/2022
CERTIFICO:

26 OCT 2022

TENGASE POR DOCUMENTACION LEGAL EL PRESENTE INFORME DE AÑOS DE SERVICIOS.

00000040

Para Uso Cota Interna
Supervisor Programación
Programación y Operaciones del Tesoro
Dirección Gral. Programación y Operaciones del Tesoro

Escaneado con CamScanner

T/R

✓ Verificado satisfactoriamente con el Certificado de Calificación de Años de Servicio (CAS) del Señor Eddy Gastón Crespo Carvajal y el porcentaje (%) de antigüedad de acuerdo a lo establecido en el Decreto Supremo N° 21060 y la Ley N° 2027 del Estatuto del Funcionario Público.

Detalle	Rubrica	Firma
Hecho por:	M.F.S.	
Hecho por:	C.A.S.C.	
Revisado por:	L.E.N.A.	

P.P.E

LCC-7/4.1

BOLIVIA	Viceministerio de Tesoro y Crédito Público Dirección General de Programación y Operaciones del Tesoro UNIDAD DE CALIFICACION DE AÑOS DE SERVICIO	R-102 V.1 23/04/2021 CAS

Nombre:	ISABEL PAREDEZ GALEAN	CAS:	1738/2022
Código Verificación:	M5UGFF9YM021	C.I.:	5051036

Fecha: 04/05/2022 16:38:17
Regional: CAS TARIJA
Pagina: 1 de 1

INFORME DE AÑOS DE SERVICIOS

		Años	Meses	Dias
ADMINISTRATIVO SERVICIOS CALIFICADOS	A NOVIEMBRE/2019 SEGUN INFORME: CAS 980/2020 DE FECHA 19/02/2020	7	0	20,00
SERVICIOS CALIFICADOS	DE DICIEMBRE/2019 A DICIEMBRE/2021 SEGUN CERTIFICADO: ASAMBLEA DPTAL TJA DE FECHA 30/03/2022	2	0	14,00
	AÑOS DE SERVICIOS	9	1	4,00
	TOTAL AÑOS DE SERVICIOS	9	1	4,00

NUEVE AÑOS con UN MES y CUATRO DIAS

NOTA
DICIEMBRE/2019 A DICIEMBRE/2021 SEGÚN CERTIFICADO CON CITE: A.L.D.T./RR.HH./CAS/PJNR/056/2022 DE FECHA 30/03/2022 FIRMADO POR HISELA ROMERO ROJAS DIRECTORA DE RECURSOS HUMANOS DE LA ASAMBLEA LEGISLATIVA DEPARTAMENTAL DE TARIJA.

TENGASE POR DOCUMENTACION LEGAL EL PRESENTE INFORME DE AÑOS DE SERVICIOS.

Gisela Flavia Paredes Miranda
Responsable Regional CAS Tarija
Dirección General de Prog. y Operaciones del Tesoro
Viceministerio de Tesoro y Crédito Público
Ministerio de Economía y Finanzas Públicas

Para convalidar el presente documento, ingrese el Código de Verificación/Barras en pagina WEB http://cas.economiayfinanzas.gob.bo

T/R

✓ Verificado satisfactoriamente con el Certificado de Calificación de Años de Servicio (CAS) de la Señora Isabel Paredez Galean y el porcentaje (%) de antigüedad de acuerdo a lo establecido en el Decreto Supremo N° 21060 y la Ley N° 2027 del Estatuto del Funcionario Público.

Detalle	Rubrica	Firma
Hecho por:	M.F.S.	
Hecho por:	C.A.S.C.	
Revisado por:	L.E.N.A.	

P.P.E

LCC-7/4.2

BOLIVIA	Viceministerio de Tesoro y Crédito Público Dirección General de Programación y Operaciones del Tesoro UNIDAD DE CALIFICACION DE AÑOS DE SERVICIO	R-102 V.1 23/04/2021 CAS

Nombre:	SELENI VELARDE GUERRERO	CAS:	2745/2023
Código Verificación:	M5NP3W2J9021	C.I.:	5030496

Fecha: 21/07/2023 13.24.53
Regional: CAS TARIJA
Pagina: 1 de 1

INFORME DE AÑOS DE SERVICIOS

		Años	Meses	Dias
ADMINISTRATIVO				
SERVICIOS CALIFICADOS	A FEBRERO/2016 SEGUN INFORME: CAS 2978/2016 DE FECHA 29/03/2016	2	2	15,00
SERVICIOS CALIFICADOS	DE MARZO/2016 A FEBRERO/2017 SEGUN CERTIFICADO: A.L.D.T. N 009/2023 DE FECHA 10/05/2019	0	11	10,00
SERVICIOS CALIFICADOS	DE ENERO/2019 A DICIEMBRE/2019 SEGUN CERTIFICADO: C.N.S. N 266/2022 DE FECHA 22/04/2022	0	11	23,00
SERVICIOS CALIFICADOS	DE JUNIO/2021 A MAYO/2023 SEGUN CERTIFICADO: A.L.D.T. N 002/2023 DE FECHA 21/07/2023	1	6	19,00
	AÑOS DE SERVICIOS	5	8	13,00
	TOTAL AÑOS DE SERVICIOS	5	8	13,00

CINCO AÑOS con OCHO MESES y TRECE DIAS

NOTA
DE MARZO/2016 A FEBRERO/2017, SEGÚN CERTIFICADO CON CITE: A.L.D.T/RR.HH./CAS/009/2019 DE LA ASAMBLEA LEGISLATIVA DEPARTAMENTAL DE TARIJA, DE FECHA 10/05/2019 FIRMADO POR SENOVIA GUTIERREZ AVENDAÑO DIR. RR-HH.
DE ENERO/2019 A DICIEMBRE/2019, SEGÚN CERTIFICADO CON CITE: N° 266/2022 CERTIFICADO DE LA CAJA NACIONAL DE SALUD A TRAVES DE LA JEFATURA DE DE RECURSOS HUMANOS, DE FECHA 22/04/2022 FIRMADO POR GILBERT J. BELTRAN T. ADMINISTRADOR REGIONAL A.I.
DE JUNIO/2021 A MAYO/2023, SEGÚN CERTIFICADO CON CITE: A.L.D.T/RR.HH./CAS/002/2023-2024 DE LA ASAMBLEA LEGISLATIVA DEPARTAMENTAL DE TARIJA, DE FECHA 21/07/2023 FIRMADO POR PATRICIA ROSSIO DIAZ DIR. RR-HH.

TENGASE POR DOCUMENTACION LEGAL EL PRESENTE INFORME DE AÑOS DE SERVICIOS.

FECHA RECIBIDA

T/R

✓ Verificado satisfactoriamente con el Certificado de Calificación de Años de Servicio (CAS) de la Señora Seleni Valverde Guerrero y el porcentaje (%) de antigüedad de acuerdo a lo establecido en el Decreto Supremo N° 21060 y la Ley N° 2027 del Estatuto del Funcionario Público.

Detalle	Rubrica	Firma
Hecho por:	M.F.S.	
Hecho por:	C.A.S.C.	
Revisado por:	L.E.N.A.	

P.P.E

LCC-7/4.3

BOLIVIA	**Viceministerio de Tesoro y Crédito Público** **Dirección General de Programación y Operaciones del Tesoro** **UNIDAD DE CALIFICACION DE AÑOS DE SERVICIO**	R-102 V.1 23/04/2021 CAS

Nombre:	CLAUDIA MARCELA CHALE PEREZ	CAS:	4181/2023
Código Verificación:	8HZHYS58031	C.I.:	1866760

Fecha: 24/10/2023 15.02.00
Regional: CAS TARIJA
Pagina: 1 de 1

INFORME DE AÑOS DE SERVICIOS

		Años	Meses	Dias
MUNICIPAL				
SERVICIOS CALIFICADOS	A FEBRERO/2022 SEGUN INFORME: CAS 783/2018 DE FECHA 31/01/2018	1	7	22,00
	AÑOS DE SERVICIOS	1	7	22,00
ADMINISTRATIVO				
SERVICIOS CALIFICADOS	A DICIEMBRE/2017 SEGUN INFORME: CAS 783/2018 DE FECHA 31/01/2018	14	10	4,00
SERVICIOS CALIFICADOS	DE JUNIO/2021 A SEPTIEMBRE/2023 SEGUN CERTIFICADO: A.L.D.T. N 026/2023 DE FECHA 23/10/2023	2	4	0,00
ENERO/2018 A NOVIEMBRE/2018	FUNCIONARIO(A) EN: Aduana Nacional	0	11	0,00
DICIEMBRE/2018 A DICIEMBRE/2018	FUNCIONARIO(A) EN: Aduana Nacional	0	0	3,00
JULIO/2020 A JULIO/2020	FUNCIONARIO(A) EN: Servicio de Impuestos Nacionales	0	0	24,00
AGOSTO/2020 A NOVIEMBRE/2020	FUNCIONARIO(A) EN: Servicio de Impuestos Nacionales	0	4	0,00
DICIEMBRE/2020 A DICIEMBRE/2020	FUNCIONARIO(A) EN: Servicio de Impuestos Nacionales	0	0	7,00
	AÑOS DE SERVICIOS	18	6	8,00
	TOTAL AÑOS DE SERVICIOS	20	2	0,00

VEINTE AÑOS con DOS MESES

NOTA
DE JUNIO/2021 A SEPTIEMBRE/2023, SEGÚN CERTIFICADO CON CITE: A.L.D.T./RR.HH./CAS/026/2023-2024 DE LA ASAMBLEA LEGISLATIVA DEPARTAMENTAL DE TARIJA, DE FECHA 23/10/2023 FIRMADO POR PATRICIA ROSSIO OSSIO DIAZ DIR. DE RR-HH.

TENGASE POR DOCUMENTACION LEGAL EL PRESENTE INFORME DE AÑOS DE SERVICIOS.

Walberto Vizcarra Rodriguez
Director CAS Interinstitucional
Dirección General de Prog. y Operaciones del Tesoro
Viceministerio del Tesoro y Crédito Público
Ministerio de Economía y Finanzas Públicas

Para convalidar el presente documento, ingrese el Código de Verificación/Barras en pagina WEB http://cas.economiayfinanzas.gob.bo

T/R

✓ Verificado satisfactoriamente con el Certificado de Calificación de Años de Servicio (CAS) de la Señora Claudia Marcela Chale Pérez y el porcentaje (%) de antigüedad de acuerdo a lo establecido en el Decreto Supremo N° 21060 y la Ley N° 2027 del Estatuto del Funcionario Público.

Detalle	Rubrica	Firma
Hecho por:	M.F.S.	
Hecho por:	C.A.S.C.	
Revisado por:	L.E.N.A.	

P.P.E

LCC-7/4.4

BOLIVIA	Viceministerio de Tesoro y Crédito Público Dirección General de Programación y Operaciones del Tesoro UNIDAD DE CALIFICACION DE AÑOS DE SERVICIO	R-102 V.1 23/04/2021 CAS

Nombre:	SANDRA YANET KNEZ PONCE DE ANDRADE	CAS:	912/2022
Código Verificación:	OMT426MF041	C.I.:	1846930

Fecha: 18/02/2022 12.34.15
Regional: CAS TARIJA
Pagina: 1 de 1

INFORME DE AÑOS DE SERVICIOS

		Años	Meses	Dias
MUNICIPAL				
SERVICIOS CALIFICADOS	A FEBRERO/2000 SEGUN INFORME: CAS 3166/2018 DE FECHA 11/06/2018	1	11	20,00
	AÑOS DE SERVICIOS	1	11	20,00
ADMINISTRATIVO				
SERVICIOS CALIFICADOS	A MAYO/2018 SEGUN INFORME: CAS 3166/2018 DE FECHA 11/06/2018	19	5	21,00
SERVICIOS CALIFICADOS	DE JUNIO/2018 A DICIEMBRE/2021 SEGUN CERTIFICADO: GOB. DPTAL. 005/2022 DE FECHA 07/01/2022	3	7	0,00
	AÑOS DE SERVICIOS	23	0	21,00
	TOTAL AÑOS DE SERVICIOS	25	0	11,00

VEINTICINCO AÑOS y ONCE DIAS

NOTA
DE JUNIO/2018 A DICIEMBRE/2021 SE SALVA SEGUN CERTIFICADO CON CITE GOB/RR.HH./CAS/005/2022 FIRMADO POR VALENTINA ZENTENO RIVERA DIRECTORA DPTAL. DE RECURSOS HUMANOS GOBIERNO AUTONOMO DEPARTAMENTAL DE TARIJA EN FECHA 07/01/2022.

TENGASE POR DOCUMENTACION LEGAL EL PRESENTE INFORME DE AÑOS DE SERVICIOS.

Paola Juana Goma Yamani
Servicio CAS Interoperable
Dirección General de Prog. y Operaciones del Tesoro
Viceministerio de Tesoro y Crédito Público
Ministerio de Economía y Finanzas Públicas

T/R

✓ Verificado satisfactoriamente con el Certificado de Calificación de Años de Servicio (CAS) de la Señora Sandra Yanet Knez Ponce de Andrade y el porcentaje (%) de antigüedad de acuerdo a lo establecido en el Decreto Supremo N° 21060 y la Ley N° 2027 del Estatuto del Funcionario Público.

Detalle	Rubrica	Firma
Hecho por:	M.F.S.	
Hecho por:	C.A.S.C.	
Revisado por:	L.E.N.A.	

P.P.E

LCC-7/4.5

Viceministerio de Tesoro y Crédito Público
Dirección General de Programación y Operaciones de Tesoro
UNIDAD DE CALIFICACION DE AÑOS DE SERVICIO

R-102
V.1
23/01/2023

ASAMBLEA LEGISLATIVA DEPARTAMENTAL DE TARIJA
CAS
ES COPIA FIEL DEL ORIGINAL
Firma y Sello
CAS
28/04/2023

Nombre: MIGUEL ANGEL FLORES ARROYO
Código Verificación: JMBZ3W11021

C.I.: 1884250
Fecha: 09/08/2023 12.33.36
Regional: CAS TARIJA
Pagina: 1 de 1

INFORME DE AÑOS DE SERVICIOS

		Años	Meses	Dias
ADMINISTRATIVO				
SERVICIOS CALIFICADOS	A AGOSTO/2020 SEGUN INFORME: CAS 2151/2020 DE FECHA 10/09/2020	6	4	11,00
SERVICIOS CALIFICADOS	DE SEPTIEMBRE/2020 A JULIO/2023 SEGUN CERTIFICADO: A.L.D.T. 097/23 -24 DE FECHA 03/08/2023	1	9	5,00
	AÑOS DE SERVICIOS	8	1	16,00
	TOTAL AÑOS DE SERVICIOS	8	1	16,00

OCHO AÑOS con UN MES y DIEZ Y SEIS DIAS

NOTA
DE SEPTIEMBRE/2020 A JULIO/2023 DISCONTINUO, SE SALVA SEGUN CERTIFICADO CON CITE:A.L.D.T./RR.HH./C.A.S./007/2023-2024 FIRMADO POR PATRICIA ROSSIO OSSIO DIAZ DIRECTORA DE RECURSOS HUMANOS ASAMBLEA LEGISLATIVA DEPARTAMENTAL DE TARIJA EN FECHA 03/08/2023.

TENGASE POR DOCUMENTACION LEGAL EL PRESENTE INFORME DE AÑOS DE SERVICIOS.

Para convalidar el presente documento, Ingrese el Codigo de Verificación/Barras en pagina WEB http://cas.economiayfinanzas.gob.bo:

T/R

✓ Verificado satisfactoriamente con el Certificado de Calificación de Años de Servicio (CAS) del Señor Miguel Ángel Flores Arroyo y el porcentaje (%) de antigüedad de acuerdo a lo establecido en el Decreto Supremo N° 21060 y la Ley N° 2027 del Estatuto del Funcionario Público.

Detalle	Rubrica	Firma
Hecho por:	M.F.S.	
Hecho por:	C.A.S.C.	
Revisado por:	L.E.N.A.	

P.P.E

LCC-7/4.6

BOLIVIA	**Viceministerio de Tesoro y Crédito Público** **Dirección General de Programación y Operaciones del Tesoro** **UNIDAD DE CALIFICACION DE AÑOS DE SERVICIO**	R-102 V.1 23/04/2021 CAS

Nombre:	MARIANELA NORA GARRIDO MENDEZ	CAS:	4250/2021
Código Verificación:	EQP90V65V039	C.I.:	3405630

Fecha: 16/09/2021 14.56.47
Regional: CAS TARIJA
Pagina: 1 de 1

INFORME DE AÑOS DE SERVICIOS

		Años	Meses	Dias
ADMINISTRATIVO				
SERVICIOS CALIFICADOS	A SEPTIEMBRE/2020 SEGUN INFORME: CAS 2896/2020 DE FECHA 27/10/2020	10	2	9,00
SERVICIOS CALIFICADOS	DE OCTUBRE/2020 A JULIO/2021 SEGUN CERTIFICADO: A.L.D.T. 024/2021 DE FECHA 02/09/2021	0	10	0,00
	AÑOS DE SERVICIOS	11	0	9,00
	TOTAL AÑOS DE SERVICIOS	11	0	9,00

ONCE AÑOS y NUEVE DIAS

NOTA
OCTUBRE/2020 A JULIO/2021 SEGUN CERTIFICADO CON CITE A.L.D.T./RR.HH./CAS/PJNR/024/2021 DE FECHA 02/09/2021 FIRMADO POR HISELA ROMERO ROJAS DIRECTORA DE RECURSOS HUMANOS DE LA ASAMBLEA LEGISLATIVA DEPARTAMENTAL DE TARIJA.

TENGASE POR DOCUMENTACION LEGAL EL PRESENTE INFORME DE AÑOS DE SERVICIOS.

Ghiaccia Flavia Saavedra Miranda
Responsable Regional CAS Tarija
Dirección General de Prog. y Operaciones del Tesoro
Viceministerio del Tesoro y Crédito Público
Ministerio de Economía y Finanzas Públicas

CAS

Para convalidar el presente documento, ingrese el Código de Verificación/Barras en pagina WEB http://cas.economiayfinanzas.gob.bo

T/R

✓ Verificado satisfactoriamente con el Certificado de Calificación de Años de Servicio (CAS) de la Señora Mariela Nora Garrido Méndez y el porcentaje (%) de antigüedad de acuerdo a lo establecido en el Decreto Supremo N° 21060 y la Ley N° 2027 del Estatuto del Funcionario Público.

Detalle	Rubrica	Firma
Hecho por:	M.F.S.	
Hecho por:	C.A.S.C.	
Revisado por:	L.E.N.A.	

P.P.E

Capítulo II
De los salarios

Artículo 58°.- Con la finalidad de mejorar los niveles de remuneración actuales se consolidan al salario básico todos los bonos existentes que correspondan a cualquier forma de remuneración, tanto en el sector público como en el sector privado, sea que se originen en convenios de partes, en laudos arbitrales o en disposiciones legales, con excepción de los bonos de antigüedad y de producción donde éste se encuentre vigente; así como de los bonos de zona, frontera o región.

Artículo 59°.- las formas de remuneración periódica vigentes en un año calendario, o proyectadas a un año calendario para el caso de períodos incompletos, se consolidan en un conjunto que se denominará "remuneración anual", excluidos el aguinaldo de fin de año y la prima sobre utilidades. Esta remuneración anual se dividirá para su pago en doce mensualidades, sobre cuyo monto promediado, de acuerdo a las disposiciones legales en vigencia, se calcularán los bonos reconocidos en el artículo anterior, los sobretiempos recargos nocturnos y dominicales, las cotizaciones a la Seguridad Social, el aguinaldo de fin de año y la prima, cuando corresponda su pago, así como los beneficios sociales emergentes de la terminación de un contrato de trabajo.

Artículo 60°.- substitución de toda otra forma porcentual de aplicación del bono de antigüedad, se establece la siguiente escala única aplicable a todos los sectores laborales:

Años	Porcentaje
2 - 4	5
5 - 7	11
8 - 10	18
11 - 14	26
15 - 19	34
20 - 24	42
25 o más	50

El monto total efectivamente percibido por el trabajador por concepto del bono de antigüedad en aplicación de la nueva escala precedente, no deberá ser, en ningún caso, inferior al que percibía al 31 de Julio de 1985, en aplicación de la escala substituida.

Artículo 61°.- Queda terminantemente prohibido, hasta el 31 de Diciembre de 1985, todo aumento en las remuneraciones de las entidades del sector público en cualquier forma de denominación bajo responsabilidad personal de los funcionarios que lo autorizaren.

T/R

✓ Verificado satisfactoriamente con el cálculo del bono de antigüedad del personal permanente de la Asamblea Legislativa Departamental de Tarija.

Detalle	Rubrica	Firma
Hecho por:	M.F.S.	
Hecho por:	C.A.S.C.	
Revisado por:	L.E.N.A.	

P.P.E

LCC-7/1.2

PLANILLA SUELDOS PERSONAL PERMANENTE
Bolivianos, menores a 55 años
CORRESPONDIENTE AL MES DE JULIO DEL 2023
(EXPRESADO EN BOLIVIANOS)

Nº PATRONAL: [illegible]
CALLE SUCRE ESQUINA MADRID
FECHA ELABORACION DE PLANILLA: [illegible]

Nº	PATERNO	MATERNO	NOMBRE	NIVEL SAL	HABER BASICO	DIAS TRAB.	SUB TOTAL	CATEG. %	MONTO CATEG.	BONO FRONTERIZO	TOTAL GANADO	AP.VEJEZ 10%	RIESG.COM. 1,71%	COM. APP 5,00%	AP. SOL. 0,5%	IVA	FAL. MUE.	RET. JUD.	DEDCTOS. VARIOS	TOTAL DEDCTOS.	LIQUIDO PAGABLE	CI. EXP
1	Morales	Saucedo	Israel	6	8.500,00	30	8.500,00	1,00	118,10	0,00	8.618,10	861,81	147,37	43,09	43,00	0	0,00	0,00	0,00	1.095,36	7.522,74	5414624 TJ
2	Pereira	Cohen	Daniel	6	8.500,00	30	8.500,00	18,00	425,16	0,00	8.925,16	892,52	152,62	44,63	44,63	0	0,00	0,00	0,00	1.134,40	7.790,76	5011517
3	Mamani	Collacho	Maria Julia	6	8.500,00	30	8.500,00	18,00	425,16	0,00	8.925,16	892,52	152,62	44,63	44,63	0	48,00	0,00	0,00	1.182,40	7.742,76	5030496
4	Mamani	Serrano	Israel	6	8.500,00	30	8.500,00	11,00	259,82	0,00	8.759,82	875,98	149,79	43,80	43,80	0	0,00	0,00	0,00	1.113,37	7.646,45	7152308
5	Ojeda	Díaz	Patricia Rosario	7	7.500,00	30	7.500,00	0,00	0,00	0,00	7.500,00	750,00	128,25	37,50	37,50	0	500,00	0,00	0,00	1.453,25	6.046,75	5813366 TJ
6	Rueda	Vallejos	María del Carmen	7	7.500,00	30	7.500,00	0,00	0,00	0,00	7.500,00	750,00	128,25	37,50	37,50	0	0,00	0,00	0,00	953,25	6.546,75	3071153 OR
7	Chipatecora	Geronimo	Luis	7	7.500,00	19	4.750,00	0,00	0,00	0,00	4.750,00	475,00	81,23	23,75	23,75	0	0,00	0,00	0,00	603,73	4.146,27	[illegible]
8	[illegible]	[illegible]	[illegible]	7	[illegible]	[illegible]	[illegible]	[illegible]	[illegible]	[illegible]	[illegible]	[illegible]	[illegible]	[illegible]	[illegible]	[illegible]	[illegible]	[illegible]	[illegible]	[illegible]	[illegible]	[illegible]
9	[illegible]	[illegible]	[illegible]	7	[illegible]	[illegible]	[illegible]	[illegible]	[illegible]	[illegible]	[illegible]	[illegible]	[illegible]	[illegible]	[illegible]	[illegible]	[illegible]	[illegible]	[illegible]	[illegible]	[illegible]	[illegible]
10	Chuje	Perez	Claudia Marisela	7	7.500,00	30	7.500,00	34,00	803,58	0,00	8.303,58	830,36	141,98	41,52	41,52	0	0,00	0,00	0,00	1.055,38	7.247,70	1868760
11	[illegible]	[illegible]	[illegible]	7	7.500,00	30	7.500,00	0,00	0,00	0,00	7.500,00	750,00	128,25	37,50	37,50	0	200,00	0,00	0,00	1.203,25	6.296,75	7175841 TJ
12	Tarabrina	Huanca	Nadia Luz	7	7.500,00	30	7.500,00	11,00	259,82	0,00	7.759,82	775,98	132,69	38,80	38,80	0	0,00	0,00	0,00	986,27	6.773,55	5811838
13	Arce	Conde	Hernan Saúl	9	5.750,00	30	5.750,00	11,00	259,82	0,00	6.009,82	600,98	102,77	30,05	30,05	0	100,16	0,00	0,00	864,01	5.145,81	4892558 LP
14	Angulo	Aramayo	Miguel Eduardo	9	5.750,00	30	5.750,00	0,00	0,00	0,00	5.750,00	575,00	98,33	28,75	28,75	0	0,00	0,00	0,00	730,83	5.019,17	5817798 TJ
15	Castillo	Mejía	Adolfo Mariano	9	5.750,00	30	5.750,00	0,00	0,00	0,00	5.750,00	575,00	98,33	28,75	28,75	0	0,00	0,00	0,00	730,83	5.019,17	4703679 TJ
16	Cavero	Arnador	Luis Fernando	9	5.750,00	30	5.750,00	18,00	425,16	0,00	6.175,16	617,52	105,60	30,88	30,88	0	0,00	0,00	0,00	784,88	5.390,28	5002505 TJ
17	Colque	Cuenca	Freddy	9	5.750,00	30	5.750,00	18,00	425,16	0,00	6.175,16	617,52	105,60	30,88	30,88	0	0,00	0,00	0,00	784,88	5.390,28	7240075 TJ
18	[illegible]	[illegible]	[illegible]	9	[illegible]	[illegible]	[illegible]	[illegible]	[illegible]	[illegible]	[illegible]	[illegible]	[illegible]	[illegible]	[illegible]	[illegible]	[illegible]	[illegible]	[illegible]	[illegible]	[illegible]	[illegible]
19	Cruz	Mercado	Oscar Pillan	9	5.750,00	30	5.750,00	0,00	0,00	0,00	5.750,00	575,00	98,33	28,75	28,75	0	0,00	0,00	0,00	730,83	5.019,17	4175457 SC
20	Díaz	Castellanos	María Nelly	9	5.750,00	30	5.750,00	0,00	0,00	0,00	5.750,00	575,00	98,33	28,75	28,75	0	0,00	0,00	0,00	730,83	5.019,17	3797651 TJ
21	Flores	Alcoba	Adriana Carolina	9	5.750,00	30	5.750,00	0,00	0,00	0,00	5.750,00	575,00	98,33	28,75	28,75	0	0,00	0,00	0,00	730,83	5.019,17	5044214 TJ
22	[illegible]	[illegible]	[illegible]	[illegible]	[illegible]	[illegible]	[illegible]	[illegible]	[illegible]	[illegible]	[illegible]	[illegible]	[illegible]	[illegible]	[illegible]	[illegible]	[illegible]	[illegible]	[illegible]	[illegible]	[illegible]	[illegible]
23	Garcia	Alburquerque	Moises Orlando	9	5.750,00	30	5.750,00	0,00	0,00	0,00	5.750,00	575,00	98,33	28,75	28,75	0	0,00	0,00	0,00	730,83	5.019,17	5034426 TJ
24	Garaicoa	Arnaiz	Yon Aníbal	9	5.750,00	30	5.750,00	18,00	425,16	0,00	6.175,16	617,52	105,60	30,88	30,88	0	0,00	0,00	0,00	784,88	5.390,28	5042149 TJ
25	Herrera	Romani	Guillermo	9	5.750,00	30	5.750,00	11,00	259,82	0,00	6.009,82	600,98	102,77	30,05	30,05	0	0,00	0,00	0,00	763,85	5.245,97	1882963 TJ
26	Lopez	Villa	Edwin Esteban	9	5.750,00	30	5.750,00	11,00	259,82	0,00	6.009,82	600,98	102,77	30,05	30,05	0	0,00	0,00	0,00	763,85	5.245,97	4142759 TJ
27	Montero	Vella	Liliana	9	5.750,00	30	5.750,00	0,00	0,00	0,00	5.750,00	575,00	98,33	28,75	28,75	0	0,00	0,00	0,00	730,83	5.019,17	7729080 TJ
28	Jerez	Claviijo	Edwin	9	5.750,00	30	5.750,00	0,00	118,10	0,00	5.868,10	586,81	100,34	29,34	29,34	0	0,00	0,00	0,00	745,83	5.122,27	5829334
29	Navarro	Durante	José Carlos	9	5.750,00	30	5.750,00	0,00	0,00	0,00	5.750,00	575,00	98,33	28,75	28,75	0	0,00	0,00	0,00	730,83	5.019,17	5817526 TJ
30	Rengifo	Lopez	Luis Enrique	9	5.750,00	30	5.750,00	0,00	0,00	0,00	5.750,00	575,00	98,33	28,75	28,75	0	95,83	0,00	0,00	826,66	4.923,34	5014496 TJ
31	Romero	Arazo	Carmen Edith	9	5.750,00	30	5.750,00	0,00	118,10	0,00	5.868,10	586,81	100,34	29,34	29,34	0	0,00	0,00	0,00	745,83	5.122,27	5010363 TJ
32	Cruz	Aguirre	Daniela Angela	9	5.750,00	30	5.750,00	0,00	0,00	0,00	5.750,00	575,00	98,33	28,75	28,75	0	0,00	0,00	0,00	730,83	5.019,17	5023859
33	Soto	Castellon	Cesar Oscar	9	5.750,00	30	5.750,00	0,00	118,10	0,00	5.868,10	586,81	100,34	29,34	29,34	0	67,50	0,00	0,00	843,53	5.024,47	1886083 TJ
34	Rico	Garaicoa	Mariane	9	5.750,00	30	5.750,00	0,00	0,00	0,00	5.750,00	575,00	98,33	28,75	28,75	0	0,00	0,00	0,00	730,83	5.019,17	5099333 TJ
35	Navarro	Tarifa	Gustavo	9	5.750,00	30	5.750,00	0,00	0,00	0,00	5.750,00	575,00	98,33	28,75	28,75	0	0,00	0,00	0,00	730,83	5.019,17	6236356 TJ
36	Velarde	Virues	Marcos Ernesto	9	5.750,00	30	5.750,00	16,00	414,12	0,00	6.164,12	616,41	105,43	30,82	30,82	0	0,00	0,00	0,00	783,58	5.380,54	4199533 TJ
37	Zeballos	Navarro	Cristhian Ventura	9	5.750,00	30	5.750,00	0,00	0,00	0,00	5.750,00	575,00	98,33	28,75	28,75	0	0,00	0,00	0,00	730,83	5.019,17	7235074 TJ
38	Velasquez	Cardozo	Irene Valeria	9	5.750,00	30	5.750,00	0,00	0,00	0,00	5.750,00	575,00	98,33	28,75	28,75	0	0,00	0,00	0,00	730,83	5.019,17	1089527 TJ
39	Marbiza	Rojas	Grover Celso	9	5.750,00	30	5.750,00	0,00	0,00	0,00	5.750,00	575,00	98,33	28,75	28,75	0	0,00	0,00	0,00	730,83	5.019,17	5002414 TJ
40	Morales	Ruiz	Gladys Marisela	9	5.750,00	30	5.750,00	0,00	0,00	0,00	5.750,00	575,00	98,33	28,75	28,75	0	0,00	0,00	0,00	730,83	5.019,17	4147426 TJ
41	Tapia	Guerrero	Abraham Civi	9	5.750,00	30	5.750,00	0,00	0,00	0,00	5.750,00	575,00	98,33	28,75	28,75	0	0,00	0,00	0,00	730,83	5.019,17	7176854 TJ
42	Sao	Morales	Patricia	7	3.750,00	10	1.450,00	0,00	0,00	0,00	1.450,00	145,00	24,82	7,25	7,25	0	0,00	0,00	0,00	184,32	1.265,68	[illegible] TJ
43	Cruz	Solano	Rita Aida	12	3.600,00	30	3.600,00	0,00	0,00	0,00	3.600,00	360,00	61,56	18,00	18,00	0	0,00	0,00	0,00	457,56	3.142,44	5806452 TJ
44	Arroyo	Aramayo	Walter	12	3.200,00	30	3.200,00	0,00	0,00	0,00	3.200,00	320,00	54,72	16,00	16,00	0	0,00	0,00	0,00	406,72	2.793,28	4139950 TJ
45	Cardozo	Vila	Rome Eduardo	12	3.600,00	30	3.600,00	0,00	0,00	0,00	3.600,00	360,00	61,56	18,00	18,00	0	0,00	0,00	0,00	457,56	3.142,44	7201899
46	[illegible]	[illegible]	[illegible]	[illegible]	[illegible]	[illegible]	[illegible]	[illegible]	[illegible]	[illegible]	[illegible]	[illegible]	[illegible]	[illegible]	[illegible]	[illegible]	[illegible]	[illegible]	[illegible]	[illegible]	[illegible]	[illegible]
47	[illegible]	[illegible]	[illegible]	[illegible]	[illegible]	[illegible]	[illegible]	[illegible]	[illegible]	[illegible]	[illegible]	[illegible]	[illegible]	[illegible]	[illegible]	[illegible]	[illegible]	[illegible]	[illegible]	[illegible]	[illegible]	[illegible]
48	Chuquimia	Jiménez	Aracely Beatriz	13	3.400,00	30	3.400,00	5,00	118,10	0,00	3.518,10	351,81	60,18	17,59	17,59	0	0,00	0,00	0,00	447,17	3.071,33	4006791 TJ
49	[illegible]	[illegible]	[illegible]	[illegible]	[illegible]	[illegible]	[illegible]	[illegible]	[illegible]	[illegible]	[illegible]	[illegible]	[illegible]	[illegible]	[illegible]	[illegible]	[illegible]	[illegible]	[illegible]	[illegible]	[illegible]	[illegible]

Ver ✓ en P/T LCC-7/1.4

P.P.E

LCC-7/1.3

	APELLIDO PATERNO	APELLIDO MATERNO	NOMBRE	NIVEL SAL	HABER BASICO	BONO FRONTERA	SUB TOTAL	CATEG %	MONTO CATEG.	BONO FRONT.20%	TOTAL GANADO	AF.VEJEZ 10%	RIESGO COM. 1.71%	COM. APT 0.50%	AP. SOL. 0.5%	70%	FAL. POL.	RET. JUD.	DESCTOS VARIOS	TOTAL DESCTOS	LIQUIDO PAGABLE
	[illegible]	Flores	Cintia Lorena	[illegible]	3.200,00	30	3.200,00	0,00	0,00	0,00	3.200,00	320,00	54,72	16,00	16,00	0	0,00	0,00	0,00	862,72	4.526,28
	Fernandez Tordoya	Fernandez	Oscar Daniel	[illegible]	3.200,00	30	3.200,00	0,00	0,00	0,00	3.200,00	320,00	54,72	16,00	16,00	0	0,00	0,00	0,00	862,72	4.526,28
	[illegible]	[illegible]	[illegible]	[illegible]	[illegible]	[illegible]	[illegible]	[illegible]	[illegible]	[illegible]	[illegible]	[illegible]	[illegible]	[illegible]	[illegible]	[illegible]	[illegible]	[illegible]	[illegible]	[illegible]	[illegible]
53	Velasquez	Fernandez	Yoselin Isel	12	3.300,00	30	3.300,00	0,00	0,00	0,00	3.300,00	330,00	56,43	16,50	16,50	0	0,00	0,00	0,00	444,93	3.055,18
54	Zurita	Ferreira	Adriana	12	3.300,00	30	3.300,00	0,00	0,00	0,00	3.300,00	330,00	56,43	16,50	16,50	0	0,00	0,00	0,00	444,93	3.055,18
55	Alarcon	Cruz	Felipe	12	3.300,00	30	3.300,00	24,00	803,08	0,00	4.103,08	410,31	70,18	20,52	20,52	0	71,72	0,00	0,00	613,33	3.489,75
56	Quiroga	Baquera	Alex Rodrigo	12	3.300,00	30	3.300,00	0,00	0,00	0,00	3.300,00	330,00	56,43	16,50	16,50	0	0,00	0,00	0,00	444,93	3.055,18
57	Mejia	Fernandez	Maria Victoria	12	3.300,00	30	3.300,00	0,00	0,00	0,00	3.300,00	330,00	56,43	16,50	16,50	0	0,00	0,00	0,00	444,93	3.055,18
58	Benites	Martinez	Ruben	13	3.300,00	30	3.300,00	0,00	0,00	0,00	3.300,00	330,00	56,43	16,50	16,50	0	0,00	0,00	0,00	419,43	2.880,57
59	[illegible]	[illegible]	[illegible]	[illegible]	[illegible]	[illegible]	[illegible]	[illegible]	[illegible]	[illegible]	[illegible]	[illegible]	[illegible]	[illegible]	[illegible]	[illegible]	[illegible]	[illegible]	[illegible]	[illegible]	[illegible]
60	[illegible]	[illegible]	[illegible]	[illegible]	[illegible]	[illegible]	[illegible]	[illegible]	[illegible]	[illegible]	[illegible]	[illegible]	[illegible]	[illegible]	[illegible]	[illegible]	[illegible]	[illegible]	[illegible]	[illegible]	[illegible]
61	Tejerina	Herrera	Sonia Marly	12	3.300,00	30	3.300,00	0,00	0,00	0,00	3.300,00	330,00	56,43	16,50	16,50	0	0,00	0,00	0,00	419,43	2.880,57
62	Avarde	Cruz	Daniela	14	3.300,00	30	3.300,00	0,00	0,00	0,00	3.300,00	330,00	56,43	16,50	16,50	0	0,00	0,00	0,00	419,43	2.880,57
63	Miranda	Aramayo	Camilo	14	2.650,00	30	2.650,00	0,00	0,00	0,00	2.650,00	265,00	45,32	13,25	13,25	0	0,00	0,00	0,00	336,82	2.313,18
64	Cruz	Rivera	Lourdes Rocio	13	3.300,00	30	3.300,00	0,00	0,00	0,00	3.300,00	330,00	56,43	16,50	16,50	0	0,00	0,00	0,00	419,43	2.880,57
65	Moreno	Chacon	Camila	13	3.300,00	30	3.300,00	0,00	0,00	0,00	3.300,00	330,00	56,43	16,50	16,50	0	0,00	0,00	0,00	419,43	2.880,57
66	Arias	Farfan	Sandra Karen	13	[illegible]	0	[illegible]	0,00	0,00	0,00	[illegible]	0,00	0,41	0,75	0,75	0	0,00	0,00	0,00	[illegible]	[illegible]
67	Lopez	Cruz	Sofia	13	3.300,00	30	3.300,00	0,00	0,00	0,00	3.300,00	330,00	56,43	16,50	16,50	0	0,00	0,00	0,00	419,43	2.880,57
68	Chavez	Zeballos	Esther Carolina	14	2.650,00	30	2.650,00	0,00	0,00	0,00	2.650,00	265,00	45,32	13,25	13,25	0	0,00	0,00	0,00	336,82	2.313,18
69	Moreno	Cardozo	Maria Cristina	14	2.650,00	30	2.650,00	0,00	0,00	0,00	2.650,00	265,00	45,32	13,25	13,25	0	0,00	0,00	0,00	336,82	2.313,18
70	Alarcon	Chalco	Maria Fidelia	14	2.650,00	30	2.650,00	0,00	0,00	0,00	2.650,00	265,00	45,32	13,25	13,25	0	0,00	0,00	0,00	336,82	2.313,18
71	Andrade	Nogales	Gabriela	14	2.650,00	30	2.650,00	0,00	0,00	0,00	2.650,00	265,00	45,32	13,25	13,25	0	0,00	0,00	0,00	336,82	2.313,18
72	Morel	Arteaga	Miguel Angel	14	2.650,00	30	2.650,00	11,00	291,82	0,00	2.941,82	294,18	45,76	14,71	14,71	0	0,00	0,00	0,00	365,36	2.576,46
73	Alemania	Huanacuni	Mila	14	2.650,00	30	2.650,00	11,00	291,82	0,00	2.941,82	294,18	45,76	14,71	14,71	0	45,76	0,00	0,00	416,34	2.525,48
74	Lopez	Lopez	Adriana	14	2.650,00	30	2.650,00	0,00	0,00	0,00	2.650,00	265,00	45,32	13,25	13,25	0	0,00	0,00	0,00	336,82	2.313,18
75	Alarcon	Tarifa	Vanessa	14	2.650,00	30	2.650,00	0,00	0,00	0,00	2.650,00	265,00	45,32	13,25	13,25	0	0,00	0,00	0,00	336,82	2.313,18
76	Perez	Torres	Virginia	14	2.650,00	30	2.650,00	0,00	0,00	0,00	2.650,00	265,00	45,32	13,25	13,25	0	0,00	0,00	0,00	336,82	2.313,18
77	Rios	Marquez	Marcelo Adan	14	2.650,00	30	2.650,00	0,00	0,00	0,00	2.650,00	265,00	45,32	13,25	13,25	0	0,00	0,00	0,00	336,82	2.313,18
78	Villa	Marquez	Maria Santusa	14	2.650,00	30	2.650,00	0,00	0,00	0,00	2.650,00	265,00	45,32	13,25	13,25	0	0,00	0,00	0,00	336,82	2.313,18
79	Tejerina	Condori	Samanta	14	2.650,00	30	2.650,00	0,00	0,00	0,00	2.650,00	265,00	45,32	13,25	13,25	0	0,00	0,00	0,00	336,82	2.313,18
80	Villarroche	Rengel	Javier Amado	14	2.650,00	30	2.650,00	0,00	0,00	0,00	2.650,00	265,00	45,32	13,25	13,25	0	0,00	0,00	0,00	336,82	2.313,18
81	Gutierrez	Huanacuni	Fabio Eli	14	2.650,00	30	2.650,00	0,00	0,00	0,00	2.650,00	265,00	45,32	13,25	13,25	0	0,00	0,00	0,00	336,82	2.313,18
82	Huanachi	Condori	Carmen	14	2.650,00	30	2.650,00	18,00	429,16	0,00	3.079,16	307,92	52,59	15,39	15,39	0	0,00	0,00	0,00	390,87	2.689,29
83	Mamani	Hinojosa	Nilo Rosa	14	2.650,00	30	2.650,00	0,00	0,00	0,00	2.650,00	265,00	45,32	13,25	13,25	0	0,00	0,00	0,00	336,82	2.313,18
84	Soto	Rueda	Fabian Hernan	14	2.650,00	30	2.650,00	0,00	0,00	0,00	2.650,00	265,00	45,32	13,25	13,25	0	0,00	0,00	0,00	336,82	2.313,18
85		Burgos	Nilda Magaly	14	2.650,00	30	2.650,00	0,00	0,00	0,00	2.650,00	265,00	45,32	13,25	13,25	0	0,00	0,00	0,00	336,82	2.313,18
86	Sandoval	Villa	Amanda Aaron	14	2.650,00	30	2.650,00	11,00	291,82	0,00	2.941,82	294,18	45,76	14,71	14,71	0	0,00	0,00	0,00	365,36	2.576,46
87	Guanaco	Cuenca	Luis Sandro	14	2.650,00	30	2.650,00	0,00	0,00	0,00	2.650,00	265,00	45,32	13,25	13,25	0	0,00	0,00	0,00	336,82	2.313,18
88	Sandoval	Nachuca	Shirley Zenaida	14	2.650,00	30	2.650,00	0,00	0,00	0,00	2.650,00	265,00	45,32	13,25	13,25	0	0,00	0,00	0,00	336,82	2.313,18
89		Portal	Shirley Eva	14	2.650,00	30	2.650,00	0,00	118,18	0,00	2.768,18	276,81	47,33	13,84	13,84	0	0,00	0,00	0,00	351,82	2.416,36
90	[illegible]	Gonzales	Amparo Guadalupe	14	2.650,00	30	2.471,53	0,00	0,00	0,00	2.471,53	247,15	42,29	12,37	12,37	0	0,00	0,00	0,00	314,36	2.157,17
		TOTAL:					392.334,66	565,00	8.334,77	-	400.703,43	40.070,35	6.853,76	2.004,00	2.004,00	-	1.258,84	-	-	52.190,95	348.512,48

AUXILIAR
Quispe Ramirez Amparo
DIAS TRABAJ. 28 dias

APORTE PATRONALES

2 CORDES 10%	40.070,34
A.F.P. 1,71%	6.853,77
FONVIS 2%	8.013,67
APOR. PATRON SOLIDARIO 2%	12.020,50
TOTAL APORTE PATRONAL	66.972,28
TOTAL APORTE LABORAL	52.190,95
MAS SUELDOS SIN PLANILLA	148.551,18
TOTAL APORTES Y SUELDOS	348.512,48

APORTES LABORALES

A.F.P.	52.190,95
[illegible]	0

Lic. Abril Crespo de la Cuba
RESPONSABLE DE PLANILLAS ②

Lic. Nadia R. Osio Diaz
DIRECTORA DE RECURSOS HUMANOS

Lic. Isabel Narcizo Galean
OFICIAL MAYOR A.L.D.T.

ASAMBLEA LEGISLATIVA DEPARTAMENTAL DE TARIJA
CERTIFICO
ES COPIA FIEL DEL ORIGINAL
Lic. Abril Crespo de la Cuba
RESPONSABLE DE PLANILLAS RC-IVA
Firma y Sello
ASAMBLEA LEGISLATIVA DEPARTAMENTAL DE TARIJA

Ver ✓, ② en P/T LCC-7/1.4

P.P.E

LCC-7/1.4

CON CHEQUE

PLANILLA SUELDOS PERSONAL PERMANENTE
Bolivianos, menores a 65 años
CORRESPONDIENTE AL MES DE JULIO DEL 2023
(EXPRESADO EN BOLIVIANOS)

DA:2 OF:13
Cat. Prog: 01 0000 001

Nº PATRONAL: 070-751-208
CALLE SUCRE ESQUINA MADRID
FECHA ELABORACION DE PLANILLA: 28/07/2023

Nº	PATERNO	MATERNO	NOMBRE	NIVEL SAL	HABER BASICO	DIAS TRAB.	SUB TOTAL	CATEG. %	MONTO CATEG.	BONO FRONT.20%	TOTAL GANADO	AF.VEJEZ 10%	RIESG.COM. 1,71%	COM. AFP 3,55%	AF. SOL. 0,5%	IVA	FAL. MUL.	EFT. JUD.	DESCTOS. VARIOS	TOTAL DESCTOS.	LIQUIDO PAGABLE	C2 CKP
1	[illegible]	[illegible]	[illegible]	[illegible]	[illegible]	[illegible]	[illegible]	[illegible]	[illegible]	0,00	[illegible]	[illegible]	[illegible]	[illegible]	[illegible]	[illegible]	0,00	0,00	0,00	[illegible]	[illegible]	[illegible]
2	Donaire	Ortiz	Berna Jani	7	7.500,00	30	7.500,00	34,00	[illegible]	0,00	8.303,08	830,31	141,99	41,12	41,12	0	0,00	0,00	0,00	1.055,53	7.247,75	4124010 T2
3	Ochoa	Vargas	Adelia Fernanda	9	5.750,00	30	5.750,00	0,00	[illegible]	0,00	5.750,00	575,00	98,33	28,75	28,75	0	99,83	0,00	0,00	830,66	4.923,34	5043070 T2
4	Colque	Paredes	Juan Carlos Daniel	8	5.750,00	30	5.750,00	11,00	[illegible]	0,00	6.009,82	600,98	102,77	30,05	30,05	0	100,18	0,00	0,00	864,01	5.145,81	0785142 T2
5	Pilco	Paz	Juan Marcelo	13	[illegible]	3	[illegible]	0,00	0,00	0,00	320,00	[illegible]	6,80	2,00	1,60	0	0,00	[illegible]	[illegible]	[illegible]	[illegible]	[illegible]
6	Gutierrez	Castellon	Orlando Primo	12	3.300,00	30	3.300,00	11,00	[illegible]	0,00	3.559,82	355,98	60,87	17,80	17,80	0	0,00	0,00	0,00	452,45	3.107,37	1830699 T2
7		Condori	Mirtha Patricia	14	2.650,00	30	2.650,00	11,00	[illegible]	0,00	2.909,82	290,98	49,76	14,55	14,55	0	0,00	0,00	0,00	369,84	2.539,98	5818199 T2
8	Zunde	Rocha	Jocandra Rosa	13	[illegible]	15	[illegible]	[illegible]	[illegible]	0,00	3.366,13	336,61	57,59	16,83	16,83	0	0,00	0,00	0,00	[illegible]	[illegible]	[illegible]
9	Garrido	Mendez	Marianela Nora	14	2.650,00	30	2.650,00	26,00	614,12	0,00	3.264,12	326,41	55,82	16,32	16,32	0	0,00	0,00	0,00	414,87	2.849,25	3405630 LP
			TOTAL:				39.913,33	116,00	2.696,62	-	42.609,95	4.260,09	728,64	213,06	213,06	-	199,99	-	-	5.611,74	36.998,21	

APORTE PATRONALES:

C.CORDES 10%	4.261,00
A.F.P. 1,71%	728,63
FONOS 2%	852,20
APOR. PATRON. SOLIDARIO 2%	1.278,30

APORTES LABORALES:

A.F.P.	5.415,75
S.N.I.T.	0

TOTAL APORTE PATRONAL	7.120,12
TOTAL APORTE LABORAL	5.415,75
MAS SUELDOS S/PLANILLA	36.998,21
TOTAL APORTES Y SUELDOS	49.534,08

Lic. Abril Crespo de la Cuba
RESPONSABLE DE PLANILLAS ②

Lic. Patricia Rosario Osinio Díaz
DIRECTOR DE RECURSOS HUMANOS

Lic. Isabel Paredes Galean
OFICIAL MAYOR A.L.DEP.

ASAMBLEA LEGISLATIVA DEPARTAMENTAL DE TARIJA
ES COPIA FIEL DEL ORIGINAL
Lic. Abril Crespo de la Cuba
RESPONSABLE DE PLANILLAS ALDTA

00130

T/R

✓ Verificado satisfactoriamente con Planillas de Sueldos Personal Permanente correspondiente al mes de julio de la gestión 2023.

② Planilla de Sueldos Personal Permanente no se encuentra debidamente firmada por el Responsable de Planillas. Ver Deficiencia en P/T LCD-1/2 y LCD-1/3

P.P.E

LCC-7/2.2

PLANILLA SUELDOS PERSONAL PERMANENTE

CORRESPONDIENTE AL MES DE AGOSTO DEL 2023

Nº	PATERNO	MATERNO	NOMBRE	NIVEL SAL	HABER BASICO	DIAS TRAB	SUB TOTAL	CATEG. %	MONTO CATEG.	BONO FRONT 25%	TOTAL GANADO	AF.JUBIL 10%	BONO COM. 1,71%	COM. AFP 0,00%	AF. SOL. 0,5%	TAR	FAL. MUL	INT. DOC	DESCTOS VARIOS	TOTAL DESCTOS	LIQUIDO PAGABLE	FIRMA
1	Pinedo	Saucedo	Israel	6	6.000,00	30	6.000,00	5,50	126,10	0,00	6.126,10	861,80	147,37	43,09	43,09	0	0,00	0,00	0,00	1.095,35	7.522,34	5414824 TJ
2	Pinedo	Garcia	Jose	6	6.000,00	30	6.000,00	5,50	126,10	0,00	6.126,10	861,80	102,82	44,63	44,63	0	0,00	0,00	0,00	1.134,40	7.592,70	3351336
3	Pantoja	Gerardo	Maria Julia	6	6.000,00	30	6.000,00	5,50	126,10	0,00	6.126,10	861,80	102,82	44,63	44,63	0	0,00	0,00	0,00	1.134,40	7.592,70	3813367
4	Velarde	Gamarra	Jesus	6	6.000,00	30	6.000,00	5,50	126,10	0,00	6.126,10	861,80	102,82	44,63	44,63	0	0,00	0,00	0,00	1.113,59	7.046,48	3220489
5	Velarde	Gamarra	Jesus	6	6.000,00	30	6.000,00	5,50	126,10	0,00	6.126,10	861,80	104,75	45,60	45,60	0	0,00	0,00	0,00	1.044,34	7.172,23	3047760 TJ
6	Cerquin	Flores	[illegible]	6	4.500,00	23	4.214,67	0,00	0,00	0,00	4.214,67	603,67	146,61	31,58	31,58	0	0,00	0,00	0,00	812,23	3.346,75	7152838
7	Dioses	Diaz	Patricia Rosario	7	7.000,00	30	7.000,00	0,00	0,00	0,00	7.000,00	790,30	119,75	37,50	37,50	0	0,00	0,00	0,00	1.045,05	6.346,75	3013384 TJ
8	Rueda	Vallejos	Maria de Carmen	7	7.000,00	30	7.000,00	0,00	0,00	0,00	7.000,00	790,30	119,75	37,50	37,50	0	0,00	0,00	0,00	1.045,05	6.346,75	3031103 DA
9	Chumacero	Geronimo	Luis	7	7.000,00	30	7.000,00	0,00	0,00	0,00	7.000,00	790,30	119,75	37,50	37,50	0	0,00	0,00	0,00	1.045,05	6.346,75	1864763
10	Chuke	Perez	Claudia Marlene	7	7.000,00	30	7.000,00	34,00	802,08	0,00	7.802,08	880,91	141,98	41,52	41,52	0	0,00	0,00	0,00	1.166,03	6.636,05	7175994 TJ
11		Escalante	Emma Adelaida	7	7.000,00	30	7.000,00	0,00	0,00	0,00	7.000,00	790,30	119,75	37,50	37,50	0	0,00	0,00	0,00	1.045,05	6.346,75	5013838
12	Sandoval	Huanca	Neda Lilian	7	7.000,00	30	7.000,00	11,00	259,02	0,00	7.259,02	775,98	124,08	38,80	38,80	0	0,00	0,00	0,00	986,27	6.272,75	7102775 TJ
13	Vila	Valdez	Roberto Carlos	7	7.000,00	30	7.000,00	11,00	259,02	0,00	7.259,02	790,30	124,08	38,80	38,80	0	0,00	0,00	0,00	1.000,27	6.258,75	4812958 LP
14	Arce	Canale	Hernan Saul	6	5.750,00	30	5.750,00	11,00	239,02	0,00	5.989,02	600,98	102,77	30,00	30,00	0	0,00	0,00	0,00	763,03	5.226,00	3417750 TJ
15	[illegible]	[illegible]	[illegible]	1	2.750,00	11	2.108,33	0,00	0,00	0,00	2.108,33	263,02	36,07	10,54	10,54	0	0,00	0,00	0,00	330,17	1.778,16	4720979 TJ
16	Castillo	Mejia	Noemi Marlene	6	5.750,00	30	5.750,00	0,00	0,00	0,00	5.750,00	575,00	98,33	28,75	28,75	0	0,00	0,00	0,00	730,83	5.019,17	5122603 TJ
17	Cabrera	Amador	Luis Fernando	6	5.750,00	30	5.750,00	18,00	421,16	0,00	6.171,16	617,12	105,60	30,86	30,86	0	0,00	0,00	0,00	794,88	5.376,28	7240375 TJ
18	Cabrera	Cuenca	Freddy Ruben	6	5.750,00	30	5.750,00	18,00	421,16	0,00	6.171,16	617,12	105,60	30,86	30,86	0	95,00	0,00	0,00	829,06	5.342,24	4676497 SC
19	Cruz	Mendoza	Oscar Milton	6	5.750,00	30	5.750,00	0,00	0,00	0,00	5.750,00	575,00	98,33	28,75	28,75	0	0,00	0,00	0,00	730,83	5.019,17	5797606 TJ
20	Diaz	Castañeda	Maria Nelly	6	5.750,00	30	5.750,00	0,00	0,00	0,00	5.750,00	575,00	98,33	28,75	28,75	0	191,67	0,00	0,00	922,50	4.827,50	5024409 TJ
21	Garcia	Altamirano	Moises Orlando	6	5.750,00	30	5.750,00	0,00	0,00	0,00	5.750,00	575,00	98,33	28,75	28,75	0	0,00	0,00	0,00	794,88	5.955,12	5042149 TJ
22	Gamboa	Arroyo	Yoni Amilcar	6	5.750,00	30	5.750,00	18,00	421,16	0,00	6.171,16	617,12	105,60	30,86	30,86	0	106,33	0,00	0,00	894,18	5.276,98	1883563 TJ
23	Herrera	Romero	Guillermo	6	5.750,00	30	5.750,00	11,00	239,02	0,00	5.989,02	600,98	102,77	30,00	30,00	0	0,00	0,00	0,00	763,03	5.226,00	4142769 TJ
24	Lopez	Villa	Edwin Gustavo	6	5.750,00	30	5.750,00	0,00	0,00	0,00	5.750,00	575,00	98,33	28,75	28,75	0	191,67	0,00	0,00	922,50	4.827,50	7720080 TJ
25	Montero	Neda	Liliana	6	5.750,00	30	5.750,00	11,00	239,02	0,00	5.989,02	599,89	101,73	29,74	29,74	0	207,42	0,00	0,00	1.002,46	4.984,56	3329234
26	Jerez	Cleofe	Alberth	6	5.750,00	30	5.750,00	11,00	239,02	0,00	5.989,02	599,89	101,73	29,74	29,74	0	0,00	0,00	0,00	744,22	5.244,80	5817533 TJ
27	Navarro	Zorzaire	José Carlos	6	5.750,00	30	5.750,00	0,00	0,00	0,00	5.750,00	575,00	98,33	28,75	28,75	0	191,67	0,00	0,00	922,50	4.827,50	3314496 TJ
28	Pantoja	Suarez	Luis Enrique	6	5.750,00	30	5.750,00	0,00	0,00	0,00	5.750,00	586,81	100,34	29,34	29,34	0	0,00	0,00	0,00	745,83	5.022,17	5212353 TJ
29	Romero	Avalos	Carmen Edith	6	5.750,00	30	5.750,00	0,00	116,10	0,00	5.866,10	586,81	100,34	29,34	29,34	0	0,00	0,00	0,00	745,83	5.020,27	5220836
30	Cruz	Aguirre	Mariela Angela	6	5.750,00	30	5.750,00	0,00	0,00	0,00	5.750,00	575,00	98,33	28,75	28,75	0	0,00	0,00	0,00	730,83	5.019,17	5220836
31	Cruz	Castañon	Cesar Oscar	6	5.750,00	30	5.750,00	0,00	116,10	0,00	5.866,10	586,81	100,34	29,34	29,34	0	200,00	0,00	0,00	945,43	4.920,67	1869950 TJ
32	Soto	Garaicoa	Marlene	6	5.750,00	30	5.750,00	0,00	0,00	0,00	5.750,00	575,00	98,33	28,75	28,75	0	0,00	0,00	0,00	730,83	5.019,17	5206333 TJ
33	Vaca	Farfan	Gustavo	6	5.750,00	30	5.750,00	0,00	0,00	0,00	5.750,00	575,00	98,33	28,75	28,75	0	95,83	0,00	0,00	824,66	4.925,34	5036396 TJ
34	Velarde	Rivas	Marcos Ernesto	6	5.750,00	30	5.750,00	20,00	414,12	0,00	6.164,12	616,41	105,83	31,82	31,82	0	106,17	0,00	0,00	912,24	5.251,88	4136024 TJ
35	Zamora	Navarro	Cristian Hernan	6	5.750,00	30	5.750,00	0,00	0,00	0,00	5.750,00	575,00	98,33	28,75	28,75	0	191,67	0,00	0,00	922,50	4.827,50	7239024 TJ
36	Velasquez	Cardozo	Jaime Valeria	6	5.750,00	30	5.750,00	0,00	0,00	0,00	5.750,00	575,00	98,33	28,75	28,75	0	191,67	0,00	0,00	922,50	4.827,50	1084627 TJ
37	Martinez	Rojas	Grover Celso	6	5.750,00	30	5.750,00	0,00	0,00	0,00	5.750,00	575,00	98,33	28,75	28,75	0	0,00	0,00	0,00	730,83	5.019,17	3002404 TJ
38	Hurtado	Ruiz	Gladys Marlela	6	5.750,00	30	5.750,00	0,00	0,00	0,00	5.750,00	575,00	98,33	28,75	28,75	0	0,00	0,00	0,00	730,83	5.019,17	4147426 TJ
39	Ojeda	Guzman	Abraham Cro	6	5.750,00	30	5.750,00	0,00	0,00	0,00	5.750,00	575,00	98,33	28,75	28,75	0	191,67	0,00	0,00	922,50	4.827,50	7175854 TJ
40	Diaz	Morales	Nathalia	6	5.750,00	30	5.750,00	0,00	0,00	0,00	5.750,00	575,00	98,33	28,75	28,75	0	0,00	0,00	0,00	730,83	5.019,17	5840004 TJ
41	Cardozo	Figueroa	Paolo Adriana	6	5.750,00	30	5.750,00	0,00	0,00	0,00	5.750,00	575,00	98,33	28,75	28,75	0	0,00	0,00	0,00	730,83	5.019,17	5030007 TJ
42	Ferrera	Ruiz	Claire Yasuethe	6	5.750,00	30	5.750,00	0,00	0,00	0,00	5.750,00	575,00	98,33	28,75	28,75	0	0,00	0,00	0,00	730,83	5.019,17	4021474 TJ
43	Ortiz	Solano	Rita Aida	10	3.600,00	30	3.600,00	0,00	0,00	0,00	3.600,00	360,00	61,56	18,00	18,00	0	0,00	0,00	0,00	457,56	3.142,44	5808452 TJ
44	Arnez	Aleman	Walter	10	3.200,00	30	3.200,00	0,00	0,00	0,00	3.200,00	320,00	54,72	16,00	16,00	0	0,00	0,00	0,00	406,72	2.793,28	4123990 TJ
45	Cardozo	Villa	Yomel Eduardo	10	3.600,00	30	3.600,00	0,00	0,00	0,00	3.600,00	360,00	61,56	18,00	18,00	0	0,00	0,00	0,00	457,56	3.142,44	7201896
46	Quiroga	Garcia	Fatima Guadalupe	10	3.600,00	30	3.600,00	0,00	0,00	0,00	3.600,00	360,00	61,56	18,00	18,00	0	0,00	0,00	0,00	457,56	3.142,44	5808204
47	Ortega	Jimenez	Angelica Susana	10	3.600,00	30	3.600,00	0,00	108,00	0,00	3.708,00	371,80	63,38	18,54	18,54	0	0,00	0,00	0,00	471,26	3.236,74	5030751 TJ
48	Ortega	De la Cruz	Abel Guadalupe	11	3.200,00	30	3.200,00	0,00	0,00	0,00	3.200,00	320,00	54,72	16,00	16,00	0	0,00	0,00	0,00	406,72	2.793,28	5808258
49	Montero	Perez	Cristina Linaire	11	3.200,00	30	3.200,00	0,00	0,00	0,00	3.200,00	320,00	54,72	16,00	16,00	0	171,33	0,00	0,00	624,33	2.575,67	7175333

Ver ✓ en P/T LCC-7/2.4

P.P.E

LCC-7/2.3

PLANILLA SUELDOS

49	Fernandez y Huaqui	Hefarnata	Omar Gabriel	11	6000,00	30	3.200,00	0,00	0,00	0,00	3.200,00	320,00	88,42	28,00	26,00	0	175,33	0,00	0,00	[illegible]			
50	Figueroa	Arce	Yanela Paola	11	3.200,00	30	3.200,00	0,00	0,00	0,00	3.200,00	320,00	88,42	28,00	26,00	0	0,00	0,00	0,00	[illegible]			
51	Zurita	Ferreira	Adamisa	12	3.000,00	30	3.000,00	0,00	0,00	0,00	3.000,00	300,00	[illegible]	17,00	17,00	0	0,00	0,00	0,00	444,85	[illegible]		
52	Ramar	Jaramillo	Paola	12	3.600,00	30	3.600,00	94,00	851,08	0,00	4.323,04	432,31	[illegible]	21,02	21,02	0	0,00	0,00	0,00	546,53	3.776,19		
53	Quiroga	Recuerda	Adel Rodrigo	12	3.000,00	30	3.000,00	0,00	0,00	0,00	3.000,00	300,00	88,80	17,80	17,80	0	0,00	0,00	0,00	444,85	3.055,15	[illegible]	
54	Rivas	Fernandez	Maria Victoria	12	3.000,00	30	3.000,00	0,00	0,00	0,00	3.000,00	300,00	88,80	17,80	17,80	0	0,00	0,00	0,00	444,85	3.055,15	[illegible]	
55	Tarquino	Torres	Jaremis Johny	12	[illegible]	30	3.000,00	0,00	0,00	0,00	3.000,00	300,00	88,80	17,80	17,80	0	0,00	0,00	0,00	444,85	3.055,15	[illegible]	
56	Flores	Villa	Yanina Paola	12	3.000,00	30	3.000,00	0,00	0,00	0,00	3.000,00	300,00	88,80	17,80	17,80	0	0,00	0,00	0,00	444,85	3.055,15	[illegible]	
57	Benites	Martinez	Noemi	13	3.300,00	30	3.300,00	0,00	0,00	0,00	3.300,00	330,00	98,42	18,50	18,50	0	0,00	0,00	0,00	411,43	2.887,57	[illegible]	
58	Tejerina	Ferreira	Silvia Karly	13	3.300,00	30	3.300,00	0,00	0,00	0,00	3.300,00	330,00	98,42	18,50	18,50	0	0,00	0,00	0,00	474,43	2.825,57	[illegible]	
59	Rearte	Cayo	Daniela	14	3.300,00	30	3.300,00	0,00	0,00	0,00	3.300,00	330,00	98,42	18,50	18,50	0	0,00	0,00	0,00	418,43	2.882,57	[illegible]	
60	Montaña	Arahayo	Camilo	14	3.000,00	30	3.000,00	0,00	0,00	0,00	3.000,00	300,00	89,42	16,80	16,80	0	0,00	0,00	0,00	418,43	2.581,57	[illegible]	
61	Gaspar	Rivera	Lourdes Rocio	13	3.300,00	30	3.300,00	0,00	0,00	0,00	3.300,00	330,00	98,42	18,50	18,50	0	0,00	0,00	0,00	418,43	2.882,57	[illegible]	
62	Pimentel	Orantes	Sandra	13	3.300,00	30	3.300,00	0,00	0,00	0,00	3.300,00	330,00	98,42	18,50	18,50	0	0,00	0,00	0,00	418,43	2.882,57	[illegible]	
63	Graz	Ponce	Sandra Yanet	13	3.300,00	30	3.300,00	60,00	311,76	0,00	3.811,76	381,18	113,18	19,06	19,06	0	0,00	0,00	0,00	484,48	3.327,28	[illegible]	
64	Leañez	Cona	Betty	13	3.300,00	30	3.300,00	0,00	0,00	0,00	3.300,00	330,00	98,42	18,50	18,50	0	0,00	0,00	0,00	418,43	2.882,57	[illegible]	
65	Chavez	Belen	Esther Carolina	14	2.600,00	30	2.600,00	0,00	0,00	0,00	2.600,00	260,00	48,32	13,25	13,25	0	0,00	0,00	0,00	336,82	2.313,18	[illegible]	
66	Moreno	Cardozo	Maria Cristina	14	2600,00	30	2.600,00	0,00	0,00	0,00	2.600,00	260,00	48,32	13,25	13,25	0	0,00	0,00	0,00	336,82	2.313,18	[illegible]	
67	Alarcon	Chalco	Yiliana Yesela	14	2600,00	30	2.600,00	0,00	0,00	0,00	2.600,00	260,00	48,32	13,25	13,25	0	0,00	0,00	0,00	336,82	2.313,18	[illegible]	
68	Andrada	Rengifo	Gabriela	14	2600,00	30	2.600,00	0,00	0,00	0,00	2.600,00	260,00	48,32	13,25	13,25	0	0,00	0,00	0,00	336,82	2.313,18	[illegible]	
69	Flores	Arnaez	Miguel Angel	14	2.600,00	30	2.600,00	18,00	361,08	0,00	2.961,08	296,11	81,87	15,18	15,18	0	0,00	0,00	0,00	395,26	2.565,82	[illegible]	
70	Arenales	Humacata	Rosa	14	2.600,00	30	2.600,00	11,00	259,82	0,00	2.859,82	285,98	46,78	14,55	14,55	0	46,50	0,00	0,00	408,24	2.451,58	[illegible]	
71	Lopez	Lopez	Adriana	14	2.600,00	30	2.600,00	0,00	0,00	0,00	2.600,00	260,00	48,32	13,25	13,25	0	0,00	0,00	0,00	336,82	2.313,18	[illegible]	
72	Alarcon	Tinao	Vanessa	14	2.600,00	30	2.600,00	0,00	0,00	0,00	2.600,00	260,00	48,32	13,25	13,25	0	0,00	0,00	0,00	336,82	2.313,18	[illegible]	
73	Perez	Torres	Virginia	14	2.600,00	30	2.600,00	0,00	0,00	0,00	2.600,00	260,00	48,32	13,25	13,25	0	0,00	0,00	0,00	336,82	2.313,18	[illegible]	
74	Ruiz	Melgar	Marcelo Adan	14	2.600,00	30	2.600,00	0,00	0,00	0,00	2.600,00	260,00	48,32	13,25	13,25	0	0,00	0,00	0,00	336,82	2.313,18	[illegible]	
75	Villa	Melgar	Maria Santusa	14	2.600,00	30	2.600,00	0,00	0,00	0,00	2.600,00	260,00	48,32	13,25	13,25	0	0,00	0,00	0,00	336,82	2.313,18	[illegible]	
76	Tejerina	Condor	Soraida	14	2.600,00	30	2.600,00	0,00	0,00	0,00	2.600,00	260,00	48,32	13,25	13,25	0	0,00	0,00	0,00	336,82	2.313,18	[illegible]	
77	Vilacocha	Rangel	Javier Amado	14	2.600,00	30	2.600,00	0,00	0,00	0,00	2.600,00	260,00	48,32	13,25	13,25	0	0,00	0,00	0,00	336,82	2.313,18	[illegible]	
78	Gutierrez	Humacata	Pablo Gil	14	2.600,00	30	2.600,00	0,00	0,00	0,00	2.600,00	260,00	48,32	13,25	13,25	0	0,00	0,00	0,00	336,82	2.313,18	[illegible]	
79	Huanachi	Cardozo	Carmen	14	2.600,00	30	2.600,00	18,00	425,16	0,00	3.025,16	302,52	52,59	15,36	15,36	0	0,00	0,00	0,00	383,87	2.641,29	[illegible]	
80	Marquez	Velasquez	Nilda Rosa	14	2.600,00	30	2.600,00	0,00	0,00	0,00	2.600,00	260,00	48,32	13,25	13,25	0	0,00	0,00	0,00	336,82	2.313,18	[illegible]	
81	Sola	Rueda	Fabian Hernan	14	2.600,00	30	2.600,00	0,00	0,00	0,00	2.600,00	260,00	48,32	13,25	13,25	0	0,00	0,00	0,00	336,82	2.313,18	[illegible]	
82		Burgos	Nilda Magaly	14	2.600,00	30	2.600,00	0,00	0,00	0,00	2.600,00	260,00	48,32	13,25	13,25	0	0,00	0,00	0,00	336,82	2.313,18	[illegible]	
83	Sandoval	Villa	Amanda Reina	14	2.600,00	30	2.600,00	18,00	386,99	0,00	3.036,99	303,69	51,51	15,18	15,18	0	0,00	0,00	0,00	385,35	2.650,63	[illegible]	
84	Guanco	Cabrera	Lidia Sandra	14	2.600,00	30	2.600,00	0,00	0,00	0,00	2.600,00	260,00	48,32	13,25	13,25	0	44,17	0,00	0,00	380,99	2.269,01	[illegible]	
85	Sardina	Machuca	Shirley Dayana	14	2.600,00	30	2.600,00	0,00	0,00	0,00	2.600,00	260,00	48,32	13,25	13,25	0	0,00	0,00	0,00	336,82	2.313,18	[illegible]	
86		Portal	Shirley Eva	14	2.600,00	30	2.600,00	0,00	118,10	0,00	2.718,10	271,81	47,11	13,84	13,84	0	0,00	0,00	0,00	351,82	2.416,28	[illegible]	
87	Ramirez	Quispe	Amparo Soledad	14	2.600,00	30	2.600,00	0,00	0,00	0,00	2.600,00	260,00	48,32	13,25	13,25	0	0,00	0,00	0,00	336,82	2.313,18	[illegible]	
		TOTAL:					411.241,87	408,00	8.634,87	-	419.876,34	41.987,66	7.180,67	2.099,41	2.099,41	-	2.768,42	-	-	56.135,58	363.740,76		

APORTE PATRONALES:

C.CORDES 10%	41.987,63
A.F.P. 7,71%	7.179,89
FONVIS 2%	8.397,53
APOR. PATRON. SOLIDARIO 3%	12.596,29
TOTAL APORTE PATRONAL	70.161,34
TOTAL APORTE LABORAL	53.266,55
MAS SUELDOS DIPLAMILLA	363.740,76
TOTAL APORTES Y SUELDOS	487.167,65

APORTES LABORALES:

A.F.P.	53.266,55
S.N.I.	0

Lic. Abril Crescio de la Cuba
RESPONSABLE DE PLANILLAS

Lic. Patricia R. Ossip Diaz
DIRECTOR DE RECURSOS HUMANOS

Lic. Isabel Paredez Galean
OFICIAL MAYOR A.L.D.T.

ASAMBLEA LEGISLATIVA DEPARTAMENTAL DE TARIJA
CERTIFICO Lic. Abril Crescio de la Cuba
ES COPIA FIEL DEL ORIGINAL
Firma y Sello

Ver ✓ en P/T LCC-7/2.4

P.P.E

LCC-7/2.4

CON CHEQUE

PLANILLA SUELDOS PERSONAL PERMANENTE
Bolivianos, menores a 65 años
CORRESPONDIENTE AL MES DE AGOSTO DEL 2023
(EXPRESADO EN BOLIVIANOS)

Nº PATRONAL: 070-751-208
CALLE SUCRE ESQUINA MADRID
FECHA ELABORACION DE PLANILLA 30/08/2023

DA:2 UE:13
Cat. Prog. 01 0000 001

Nº	PATERNO	MATERNO	NOMBRE	NIVEL SAL	HABER BASICO	DIAS TRAB	SUB TOTAL	CATEG. %	MONTO CATEG.	BONO PROMT.10%	TOTAL GANADO	AP.VEJEZ 10%	RIESG.COM. 1.71%	COM. AFP 0.50%	AP. SOL. 0.5%	IVA	FAL MUL	RET. JUD.	DESCTOS. VARIOS	TOTAL DESCTOS	LIQUIDO PAGABLE	CI EXP
1	Crespo	Cornejo	Abhi Carlos	2	8.500,00	1	283,33	14,00	14,17	0,00	297,50	LCC-7/2.4	5,09	1,49	1,49	0	0,00	0,00	0,00	27,82	269,68	14.826.017 TJ
2	Donaire	Ortiz	Berna Jeni	7	7.500,00	30	7.500,00	34,00	1.801,08	0,00	9.301,08	930,31	141,98	41,52	41,52	0	0,00	0,00	0,00	1.055,33	7.247,75	4124030 TJ
3	Cachaz	Vargas	Andrea Fernanda	9	5.750,00	30	5.750,00	0,00	0,00	0,00	5.750,00	575,00	98,33	28,75	28,75	0	0,00	0,00	0,00	759,83	5.015,17	10436179 TJ
4	Colque	Paredes	Juan Carlos Daniel	9	5.750,00	30	5.750,00	11,00	633,82	0,00	6.009,82	600,98	102,77	30,05	30,05	0	100,16	0,00	0,00	864,01	5.145,81	3785142 TJ
5	Gutierrez	Castellon	Orlando Primo	12	3.500,00	30	3.500,00	11,00	259,82	0,00	3.559,82	355,98	60,87	17,80	17,80	0	0,00	0,00	0,00	452,45	3.107,37	1830699 TJ
6		Condori	Mirtha Patricia	14	2.600,00	30	2.600,00	11,00	259,82	0,00	2.909,82	290,98	49,76	14,55	14,55	0	0,00	0,00	0,00	369,84	2.539,98	5818199 TJ
7	Gomez	Mendez	Marianela Nora	14	2.600,00	30	2.600,00	26,00	614,12	0,00	3.214,12	321,41	55,82	16,32	16,32	0	0,00	0,00	0,00	414,87	2.849,25	3405630 LP
8	Velasquez	Panique	Yoselin Ivet	12	3.500,00	30	3.500,00	0,00	0,00	0,00	3.500,00	350,00	59,85	17,50	17,50	0	0,00	0,00	0,00	444,85	3.055,15	7158999 TJ
9	Flores	Alcoba	Adriana Carolina	9	5.750,00	30	5.750,00	0,00	0,00	0,00	5.750,00	575,00	98,33	28,75	28,75	0	95,83	0,00	0,00	826,66	4.923,34	5044214 TJ
			TOTAL:				37.133,33	111,00	2.310,83	-	39.344,16	3.934,41	672,80	196,73	196,73	-	195,99	-	-	5.196,66	34.147,50	

APORTE PATRONALES:

C.COMDES 10%	3.934,42
A.F.P. 1,71%	672,79
FONVIS 2%	786,88
APOR. PATRON. SOLIDARIO 3%	1.180,32
TOTAL APORTE PATRONAL	6.574,41
TOTAL APORTE LABORAL	5.000,67
MAS SUELDOS S/PLANILLA	34.147,50
TOTAL APORTES Y SUELDOS	45.722,58

APORTES LABORALES:

A.F.P.	5.000,67
S.N.I.T.	0

ASAMBLEA LEGISLATIVA DEPARTAMENTAL DE TARIJA
CERTIFICO
ES COPIA FIEL DEL ORIGINAL
Lic. Abhi
RESPONSABLE DE PLANILLAS

Dr. Abhi Crespo de la Cuba
RESPONSABLE DE PLANILLAS

Lic. Patricia Rossio Osslo Diaz
DIRECTOR DE RECURSOS HUMANOS

Lic. Isabel Paredes Galean
OFICIAL MAYOR A.L.D.T.

T/R

✓ Verificado satisfactoriamente con Planillas de Sueldos Personal Permanente correspondiente al mes de agosto de la gestión 2023.

P.P.E

LCC-7/3.2

PROGRESO INDUSTRIAL PRODUCTIVO DE TARIJA

DAJ UE:13

Reg. 01 0000 001

PLANILLA SUELDOS PERSONAL PERMANENTE

Bolivianos, menores a 65 años

CORRESPONDIENTE AL MES DE NOVIEMBRE DEL 2023

(EXPRESANDO EN BOLIVIANOS)

Nº PATRONAL: 070-751-208

CALLE SUCRE ESQUINA MADREJ

FECHA ELABORACION DE PLANILLA: 28/11/2023

Nº	PATERNO	MATERNO	NOMBRE	NIVEL SAL	HABER BASICO	DIAS TRAB.	SUB TOTAL	CATEG. %	MONTO CATEG.	BONO FRONT.20%	TOTAL GANADO	AP.VEJEZ 10%	RIESGO.COM. 1,71%	COM. AFP 0.50%	AP. SOL. 0.5%	DIA	FAL MUL	RET. JUD.	DESCTOS. VARIOS	TOTAL DESCTOS.	LIQUIDO PAGABLE	CI EXP
1	Morales	Saucedo	Israel	6	8.500,00	30	8.500,00	5,00	118,10	0,00	8.618,10	861,81	147,37	43,09	43,09	0	0,00	0,00	0,00	1.095,36	7.522,74	5414824 TJ
2	Paredes	Galean	Isabel	6	8.500,00	30	8.500,00	10,00	425,16	0,00	8.925,16	892,52	152,62	44,63	44,63	0	0,00	0,00	0,00	1.134,40	7.790,76	5051036
3	Marquez	Gallardo	Maria Jose	6	8.500,00	30	8.500,00	10,00	425,16	0,00	8.925,16	892,52	152,62	44,63	44,63	0	0,00	0,00	0,00	1.134,40	7.790,76	5811517
4	Velarde	Gemio	Selen	6	8.500,00	30	8.500,00	11,00	259,82	0,00	8.759,82	875,98	149,79	43,80	43,80	0	0,00	0,00	0,00	1.113,37	7.646,45	5030406
5	Vasquez	Marsa	Erik Marvin	6	8.500,00	30	8.500,00	0,00	0,00	0,00	8.500,00	850,00	145,35	42,50	42,50	0	0,00	0,00	140,39	1.220,74	7.271,26	5045766 TJ
6	Olivio	Diaz	Patricia Rosario	7	7.500,00	30	7.500,00	0,00	0,00	0,00	7.500,00	750,00	128,25	37,50	37,50	0	105,00	0,00	0,00	1.455,25	6.046,75	7152308
7	Aviles	Vallejos	Maria del Carmen	7	7.500,00	30	7.500,00	0,00	0,00	0,00	7.500,00	750,00	128,25	37,50	37,50	0	125,00	0,00	0,00	1.278,25	6.421,75	5813366 TJ
8	Chumacero	Geronimo	Luis	7	7.500,00	30	7.500,00	0,00	0,00	0,00	7.500,00	750,00	128,25	37,50	37,50	0	0,00	0,00	0,00	953,25	6.546,75	3371153 OR
9	Chale	Perez	Claudia Marcela	7	7.500,00	30	7.500,00	34,00	803,08	0,00	8.303,08	830,31	141,99	41,52	41,52	0	0,00	0,00	0,00	1.055,33	7.247,75	1866760
10		Escalante	Shirley Adriana	7	7.500,00	30	7.500,00	5,00	118,10	0,00	7.618,10	761,81	130,27	38,09	38,09	0	210,94	0,00	0,00	1.222,20	6.395,90	7175941 TJ
11	Senabria	Huanca	Neida Lizet	7	7.500,00	30	7.500,00	11,00	259,82	0,00	7.759,82	775,98	132,69	38,80	38,80	0	0,00	0,00	0,00	986,27	6.773,55	5811838
12	Villa	Valdez	Roberto Carlos	7	7.500,00	30	7.500,00	11,00	259,82	0,00	7.759,82	775,98	132,69	38,80	38,80	0	0,00	0,00	0,00	986,27	6.773,55	7101775 TJ
13	Arce	Conde	Hermes Iván	5	5.750,00	30	5.750,00	11,00	259,82	0,00	6.009,82	600,98	102,77	30,05	30,05	0	0,00	0,00	0,00	763,85	5.245,97	4802658 LP
14	Castillo	Mollca	Adolfo Marcelo	5	5.750,00	30	5.750,00	0,00	0,00	0,00	5.750,00	575,00	98,33	28,75	28,75	0	0,00	0,00	0,00	730,83	5.019,17	4705979 TJ
15	Caceres	Arnedo	Luis Fernando	5	5.750,00	30	5.750,00	10,00	425,16	0,00	6.175,16	617,52	105,60	30,88	30,88	0	0,00	0,00	0,00	784,88	5.390,28	5022505 TJ
16	Colque	Cuenca	Freddy Ruben	5	5.750,00	30	5.750,00	10,00	425,16	0,00	6.175,16	617,52	105,60	30,88	30,88	0	0,00	0,00	0,00	784,88	5.390,28	7240075 TJ
17	Cruz	Mercado	Oscar Milton	5	5.750,00	30	5.750,00	0,00	0,00	0,00	5.750,00	575,00	98,33	28,75	28,75	0	0,00	0,00	0,00	730,83	5.019,17	4576497 SC
18	Diaz	Castellanos	Maria Nely	5	5.750,00	30	5.750,00	0,00	0,00	0,00	5.750,00	575,00	98,33	28,75	28,75	0	0,00	0,00	0,00	730,83	5.019,17	5797651 TJ
19	Garcia	Altamirano	Moises Orlando	5	5.750,00	30	5.750,00	11,00	259,82	0,00	6.009,82	600,98	102,77	30,05	30,05	0	0,00	0,00	0,00	763,85	5.245,97	5034426 TJ
20	Gonzalez	Arteaga	Yair Arnilcar	5	5.750,00	30	5.750,00	10,00	425,16	0,00	6.175,16	617,52	105,60	30,88	30,88	0	411,68	0,00	0,00	1.196,56	4.978,60	5042145 TJ
21	Herrera	Romero	Guillermo	5	5.750,00	30	5.750,00	11,00	259,82	0,00	6.009,82	600,98	102,77	30,05	30,05	0	0,00	0,00	0,00	763,85	5.245,97	1882563 TJ
22	Lopez	Villa	Edwin Esteban	5	5.750,00	30	5.750,00	11,00	259,82	0,00	6.009,82	600,98	102,77	30,05	30,05	0	0,00	0,00	0,00	763,85	5.245,97	4143769 TJ
23	Montero	Vedia	Liliana	5	5.750,00	30	5.750,00	0,00	0,00	0,00	5.750,00	575,00	98,33	28,75	28,75	0	0,00	0,00	0,00	730,83	5.019,17	7729080 TJ
24	Jerez	Claviijo	Elberth	5	5.750,00	30	5.750,00	11,00	259,82	0,00	6.009,82	600,98	102,77	30,05	30,05	0	200,23	0,00	0,00	964,18	5.045,64	5029134
25	Navarro	Donaire	José Carlos	5	5.750,00	30	5.750,00	0,00	118,10	0,00	5.868,10	586,81	100,34	29,34	29,34	0	0,00	0,00	0,00	745,83	5.122,27	5817526 TJ
26	Paniagua	Lopez	Luis Enrique	5	5.750,00	30	5.750,00	0,00	0,00	0,00	5.750,00	575,00	98,33	28,75	28,75	0	191,67	0,00	0,00	922,50	4.827,50	5014496 TJ
27	Romero	Arecio	Carmen Edith	5	5.750,00	30	5.750,00	11,00	259,82	0,00	6.009,82	600,98	102,77	30,05	30,05	0	0,00	0,00	0,00	763,85	5.245,97	5010353 TJ
28	Cruz	Aguirre	Marieta Angela	5	5.750,00	30	5.750,00	0,00	0,00	0,00	5.750,00	575,00	98,33	28,75	28,75	0	191,67	0,00	0,00	922,50	4.827,50	5020839
29	Soto	Castellon	Oliver Oscar	5	5.750,00	30	5.750,00	5,00	118,10	0,00	5.868,10	586,81	100,34	29,34	29,34	2	195,60	0,00	0,00	941,43	4.926,67	1086983 TJ
30	Baca	Garecia	Marlene	5	5.750,00	30	5.750,00	0,00	0,00	0,00	5.750,00	575,00	98,33	28,75	28,75	0	95,83	0,00	0,00	826,66	4.923,34	5098333 TJ
31	Velarde	Farfan	Gustavo	5	5.750,00	30	5.750,00	0,00	0,00	0,00	5.750,00	575,00	98,33	28,75	28,75	0	0,00	0,00	0,00	730,83	5.019,17	5036356 TJ
32	Velarde	Virreh	Marcos Ernesto	5	5.750,00	30	5.750,00	20,00	614,12	0,00	6.364,12	636,41	108,82	31,82	31,82	0	0,00	0,00	0,00	808,88	5.555,24	4138533 TJ
33	Zenteno	Navarro	Cristhian Ventura	5	5.750,00	30	5.750,00	0,00	0,00	0,00	5.750,00	575,00	98,33	28,75	28,75	0	0,00	0,00	0,00	730,83	5.019,17	7238034 TJ
34	Velasquez	Cardozo	Dave Valeria	5	5.750,00	30	5.750,00	0,00	0,00	0,00	5.750,00	575,00	98,33	28,75	28,75	0	191,67	0,00	0,00	922,50	4.827,50	10094527 TJ
35	Segovia	Colque	Pedro Ever	5	5.750,00	30	5.750,00	0,00	0,00	0,00	5.750,00	575,00	98,33	28,75	28,75	0	0,00	0,00	0,00	730,83	5.019,17	5021445 TJ
36	Moreno	Ruiz	Gustavo Marcelo	3	3.500,00	15	1.875,00	0,00	0,00	0,00	1.875,00	187,50	32,06	9,38	9,38	0	0,00	0,00	0,00	346,42	1.528,58	4047422 TJ

Ver ✓ en P/T LCC-7/3.4

N°	PATERNO	MATERNO	NOMBRES	NIVEL SAL	HABER BASICO	DIAS TRAB.	SUB TOTAL	CATEG. %	MONTO CATEG.	BONO FRONT 20%	TOTAL GANADO	AF.VEJEZ 10%	SEGSL.COM. 1,71%	COM. AFP 0,50%	AF. SOL. 0,5%	IVA	FAL. MUL.	RET. JUD.	DESCTOS. VARIOS	TOTAL DESCTOS.	LIQUIDO PAGABLE	CI EXP
37	Gutierrez	Montero	Jaime	9	5.750,00	30	5.750,00	0,00	0,00	0,00	5.750,00	575,00	98,33	28,75	28,75	0	0,00	0,00	0,00	730,83	5.019,17	1800741 TJ
38	Diaz	Morales	Nathaly	9	5.750,00	30	5.750,00	0,00	0,00	0,00	5.750,00	575,00	98,33	28,75	28,75	0	0,00	0,00	0,00	730,83	5.019,17	5800254 TJ
39	Cordoba	Figueroa	Paola Adriana	9	5.750,00	30	5.750,00	0,00	0,00	0,00	5.750,00	575,00	98,33	28,75	28,75	0	0,00	0,00	0,00	730,83	5.019,17	5033968TJ
40	Ferreira	Ruiz	Diana Yaqueline	9	5.750,00	30	5.750,00	0,00	0,00	0,00	5.750,00	575,00	98,33	28,75	28,75	0	0,00	0,00	0,00	730,83	5.019,17	4011824TJ
41	Fernandez y Muñoz	Peñarreta	Omar Gabriel	9	5.750,00	30	5.750,00	0,00	0,00	0,00	5.750,00	575,00	98,33	28,75	28,75	0	572,00	0,00	102,16	1.406,21	4.343,79	2351820
42	Ortiz	Solano	Rita Ana	10	5.600,00	30	5.600,00	0,00	0,00	0,00	5.600,00	560,00	95,76	28,00	28,00	0	0,00	0,00	0,00	711,76	4.888,24	5806452 TJ
43	Cardozo	Villa	Oscar Eduardo	10	5.600,00	30	5.600,00	0,00	0,00	0,00	5.600,00	560,00	95,76	28,00	28,00	0	0,00	0,00	0,00	711,76	4.888,24	7201896
44	Quiroga	Garcia	Fatima Guadalupe	10	5.600,00	30	5.600,00	0,00	0,00	0,00	5.600,00	560,00	95,76	28,00	28,00	0	186,67	0,00	0,00	898,43	4.701,57	5808354
45	Ortega	Jimenez	Angelica Susana	10	5.600,00	5,00	5.718,10	0,00	118,10	0,00	5.718,10	571,81	97,78	28,59	28,59	0	0,00	0,00	0,00	726,77	4.991,33	5030751 TJ
46	Arroyo	Aleman	Walter	10	5.200,00	30	5.200,00	0,00	0,00	0,00	5.200,00	520,00	88,92	26,00	26,00	0	0,00	0,00	0,00	660,92	4.539,08	4133950 TJ
47	Jara	Guerrero	Abraham Eric	11	5.200,00	30	5.200,00	0,00	0,00	0,00	5.200,00	520,00	88,92	26,00	26,00	0	86,67	0,00	0,00	747,59	4.452,41	7175854 TJ
48	Cristo	De la Cruz	Ana Guadalupe	11	5.200,00	30	5.200,00	0,00	0,00	0,00	5.200,00	520,00	88,92	26,00	26,00	0	0,00	0,00	0,00	660,92	4.539,08	10638258 TJ
49	Moreno	Flores	Cristian Jaime	11	5.200,00	30	5.200,00	0,00	0,00	0,00	5.200,00	520,00	88,92	26,00	26,00	0	171,33	0,00	0,00	834,25	4.365,75	7170118
50	Zurita	Pereira	Adanial	12	3.500,00	30	3.500,00	0,00	0,00	0,00	3.500,00	350,00	59,85	17,50	17,50	0	0,00	0,00	0,00	444,85	3.055,15	5046340
51	Aleman	Jaramillo	Pesia	12	3.500,00	30	3.500,00	34,00	823,08	0,00	4.323,08	432,31	73,98	21,62	21,62	0	0,00	0,00	0,00	546,99	3.776,15	5057109 TJ
52	Quisberth	Requena	Adel Rodrigo	12	3.500,00	30	3.500,00	0,00	0,00	0,00	3.500,00	350,00	59,85	17,50	17,50	0	0,00	0,00	0,00	444,85	3.055,15	10645474
53	Mora	Fernandez	Maria Victoria	12	3.500,00	30	3.500,00	0,00	0,00	0,00	3.500,00	350,00	59,85	17,50	17,50	0	0,00	0,00	0,00	444,85	3.055,15	7252942
54	Tarquinio	Tejerina	Janetta Jahoy	12	3.500,00	30	3.500,00	36,00	614,12	0,00	4.114,12	411,41	70,35	20,57	20,57	0	0,00	0,00	0,00	522,90	3.591,22	4128323 TJ
55	Ponce	Villa	Yesika Paola	12	3.500,00	30	3.500,00	0,00	0,00	0,00	3.500,00	350,00	59,85	17,50	17,50	0	0,00	0,00	0,00	444,85	3.055,15	10690641 TJ
56	Velasquez	Perrique	Yoselin Jaet	12	3.500,00	30	3.500,00	0,00	0,00	0,00	3.500,00	350,00	59,85	17,50	17,50	0	0,00	0,00	0,00	444,85	3.055,15	7159998 TJ
57	Benites	Martinez	Rosa	13	3.300,00	30	3.300,00	0,00	0,00	0,00	3.300,00	330,00	56,43	16,50	16,50	0	0,00	0,00	0,00	419,43	2.880,57	1895886 TJ
58	Tejerina	Herrera	Gloria Mary	13	3.300,00	30	3.300,00	0,00	0,00	0,00	3.300,00	330,00	56,43	16,50	16,50	0	0,00	0,00	0,00	419,43	2.880,57	7113627TJ
59	Ayarde	Cano	Daniela	13	3.300,00	30	3.300,00	0,00	0,00	0,00	3.300,00	330,00	56,43	16,50	16,50	0	0,00	0,00	0,00	419,43	2.880,57	5014644
60	Galean	Rivero	Lourdes Rocio	13	3.300,00	30	3.300,00	0,00	0,00	0,00	3.300,00	330,00	56,43	16,50	16,50	0	0,00	0,00	0,00	419,43	2.880,57	7209401
61	Pimentel	Chanto	Sandra	13	3.300,00	30	3.300,00	0,00	0,00	0,00	3.300,00	330,00	56,43	16,50	16,50	0	0,00	0,00	0,00	419,43	2.880,57	5811898
62	Ameli	Ponce	Sandra Yanet	13	3.300,00	30	3.300,00	30,00	1.181,00	0,00	4.481,00	448,10	76,63	22,41	22,41	0	0,00	0,00	0,00	569,55	3.911,45	1946930
63	Leañez	Conti	Betty	13	3.300,00	30	3.300,00	0,00	0,00	0,00	3.300,00	330,00	56,43	16,50	16,50	0	0,00	0,00	0,00	419,43	2.880,57	5799431 Q
64	Miranda	Aramayo	Camilo	14	2.650,00	30	2.650,00	0,00	0,00	0,00	2.650,00	265,00	45,32	13,25	13,25	0	0,00	0,00	0,00	336,82	2.313,18	10855778
65	Chavez	Bellido	Esther Carolina	14	2.650,00	30	2.650,00	0,00	0,00	0,00	2.650,00	265,00	45,32	13,25	13,25	0	0,00	0,00	0,00	336,82	2.313,18	7213259
66	Moreno	Cardozo	Maria Cristina	14	2.650,00	30	2.650,00	0,00	0,00	0,00	2.650,00	265,00	45,32	13,25	13,25	0	0,00	0,00	0,00	336,82	2.313,18	1892557-1E
67	Alarcon	Chacon	Yiliana Yolanda	14	2.650,00	30	2.650,00	0,00	0,00	0,00	2.650,00	265,00	45,32	13,25	13,25	0	0,00	0,00	0,00	336,82	2.313,18	7182328 TJ
68	Andrade	Rengifo	Gabriela	14	2.650,00	30	2.650,00	0,00	0,00	0,00	2.650,00	265,00	45,32	13,25	13,25	0	0,00	0,00	0,00	336,82	2.313,18	7186032 TJ
69	Rosales	Arteaga	Miguel Angel	14	2.650,00	30	2.650,00	18,00	425,16	0,00	3.075,16	307,52	52,59	15,38	15,38	0	0,00	0,00	0,00	390,87	2.684,29	1884250
70	Guzman	Trujillo	Belen Gaysue	14	2.650,00	30	2.650,00	0,00	0,00	0,00	2.650,00	265,00	45,32	13,25	13,25	0	46,17	0,00	0,00	380,99	2.269,01	7123318 TJ
71	Alarcon	Tenor	Vanessa	14	2.650,00	30	2.650,00	0,00	0,00	0,00	2.650,00	265,00	45,32	13,25	13,25	0	0,00	0,00	0,00	336,82	2.313,18	7196480
72	Perez	Tamez	Virginia	14	2.650,00	30	2.650,00	0,00	0,00	0,00	2.650,00	265,00	45,32	13,25	13,25	0	0,00	0,00	0,00	336,82	2.313,18	7236799-1N TJ
73	Rios	Maigua	Marcelo Adan	14	2.650,00	30	2.650,00	0,00	0,00	0,00	2.650,00	265,00	45,32	13,25	13,25	0	0,00	0,00	0,00	336,82	2.313,18	10729422 TJ
74	Villa	Maigua	Maria Saul Luz	14	2.650,00	30	2.650,00	0,00	0,00	0,00	2.650,00	265,00	45,32	13,25	13,25	0	0,00	0,00	0,00	336,82	2.313,18	5051723
75	Tejerina	Condori	Sumenia	14	2.650,00	30	2.650,00	0,00	0,00	0,00	2.650,00	265,00	45,32	13,25	13,25	0	0,00	0,00	0,00	336,82	2.313,18	7139240 TJ
76	Vizcarra	Rangel	Javier Amado	14	2.650,00	30	2.650,00	0,00	0,00	0,00	2.650,00	265,00	45,32	13,25	13,25	0	0,00	0,00	0,00	336,82	2.313,18	7159044
77	Gutierrez	Huanacuita	Fatima Rit	14	2.650,00	30	2.650,00	0,00	0,00	0,00	2.650,00	265,00	45,32	13,25	13,25	0	178,67	0,00	0,00	513,49	2.136,51	7176128 TJ
78	Huaraca	Cardozo	Carmen	14	2.650,00	30	2.650,00	18,00	425,16	0,00	3.075,16	307,52	52,59	15,38	15,38	0	0,00	0,00	0,00	390,87	2.684,29	4141756 TJ
79	Hampato	Velasquez	Sofia Rosa	14	2.650,00	30	2.650,00	0,00	116,16	0,00	2.766,16	276,61	47,31	13,84	13,84	0	0,00	0,00	0,00	351,82	2.414,28	5013727 TJ
80	Solis	Rueda	Fabian Hernan	14	2.650,00	30	2.650,00	0,00	0,00	0,00	2.650,00	265,00	45,32	13,25	13,25	0	0,00	0,00	0,00	336,82	2.313,18	10669068
81	[illegible]	Burgos	[illegible]	14	[illegible]	14	[illegible]	[illegible]	[illegible]	[illegible]	[illegible]	[illegible]	[illegible]	[illegible]	[illegible]	0	[illegible]	[illegible]	[illegible]	245,20	991,28	[illegible] TJ
82	Mola		Pajaro	14	[illegible]	4	353,33	0,00	0,00	0,00	353,33	35,33	6,04	1,77	1,77	0	0,00	0,00	0,00	44,91	308,42	10653467

Ver ✓ en P/T LCC-7/3.4

CON CHEQUE

PLANILLA SUELDOS PERSONAL PERMANENTE
Bolivianos, menores a 65 años
CORRESPONDIENTE AL MES DE NOVIEMBRE DEL 2023
(EXPRESADO EN BOLIVIANOS)

DA.2 UE:13
Cat. Prog. 01 0000 001

Nº PATRONAL: 070-751-208
CALLE SUCRE ESQUINA MADRID
FECHA ELABORACION DE PLANILLA:27/11/2023

Nº	PATERNO	MATERNO	NOMBRE	NIVEL SAL	HABER BASICO	DIAS TRAB	SUB TOTAL	CATES. %	MONTO CATES.	BONO FRONT.20%	TOTAL GANADO	AF.VEJEZ 10%	RIESG.COM. 1,71%	COM. AFP 0.50%	AP. SOL. 0.5%	IVA	FAL. MUL.	RET. JUD.	DESCTOS. VARIOS	TOTAL DESCTOS.	LIQUIDO PAGABLE	CI EXP
1	Aramayo	Huanacota	Rosa	14	2.650,00	30	2.650,00	11,00	259,82	0,00	2.909,82	290,98	49,76	14,55	14,55	0	96,98	0,00	50,80	517,63	2.392,19	5059718
2	Colque	Paredes	Juan Carlos Darwin	9	5.750,00	30	5.750,00	11,00	259,82	0,00	6.009,82	600,98	102,77	30,05	30,05	0	0,00	0,00	0,00	763,85	5.245,97	5785142 T)
3	Gutierrez	Castellon	Orlando Primo	12	3300,00	30	3.300,00	11,00	259,82	0,00	3.559,82	355,98	60,87	17,80	17,80	0	0,00	0,00	0,00	452,45	3.107,37	1830698 T)
4		Condori	Mirtha Patricia	14	2.650,00	30	2.650,00	11,00	259,82	0,00	2.909,82	290,98	49,76	14,55	14,55	0	0,00	0,00	0,00	369,84	2.539,98	5818199 T)
5	Garrido	Mendez	Manuela Nora	14	2.650,00	30	2.650,00	26,00	614,12	0,00	3.264,12	326,41	55,82	16,32	16,32	0	0,00	0,00	0,00	414,87	2.849,25	3405630 LP
6	Flores	Alcoriz	Adriana Carolina	9	5.750,00	30	5.750,00	0,00	0,00	0,00	5.750,00	575,00	98,33	28,75	28,75	0	93,83	0,00	0,00	826,66	4.923,34	5044214 T)
			TOTAL:				22.750,00	70,00	1.653,40	-	24.403,40	2.440,33	417,31	122,02	122,02	-	192,81	-	50,80	3.345,30	21.058,10	

APORTE PATRONALES:

C.CORES 10%	2.440,34
A.F.P. 1,71%	417,30
FONVIS 2%	488,07
APOR. PATRON. SOLIDARIO 3%	732,10

APORTES LABORALES:

A.F.P.	3.101,68
S.N.I.I.	0

TOTAL APORTE PATRONAL	4.077,81
TOTAL APORTE LABORAL	3.101,68
MAS SUELDOS S/PLANILLA	21.058,10
TOTAL APORTES Y SUELDOS	28.237,59

Dr. Abril Crespo de la Cuba
RESPONSABLE DE PLANILLAS

Lic. Patricia Rossio Osso Díaz
RESPONSABLE RECURSOS HUMANOS

Lic. Isabel Paredes Galean
OFICIAL MAYOR A.L.D.T.

T/R

✓ Verificado satisfactoriamente con Planillas de Sueldos Personal Permanente correspondiente al mes de noviembre de la gestión 2023.

LCC-8

GOBIERNO AUTÓNOMO DEPARTMENTAL DE TARIJA
AUDITORIA DE CUMPLIMIENTO A LA CANCELACIÓN DE SUELDOS Y SALARIOS AL PERSONAL PERMANENTE DE LA ASAMBLEA LEGISLATIVA DEPARTAMENTAL DE TARIJA POR EL PERIODO COMPRENDIDO ENTRE EL 1 DE ENERO AL 31 DE DICIEMBRE DE 2023

ÍNDICE DE REFERENCIAS

Procedimiento N° 8	
Descripcion	**Ref. P/T**
• Verificación que los pagos de los sueldos pertenezcan a la gestión 2023	LCC-8/1
• Planillas salariales correspondiente al mes de mayo	LCC-8/2 al LCC-8/2.7
• Planillas salariales correspondiente al mes de agosto	LCC-8/3 al LCC-8/3.9
• Planillas salariales correspondiente al mes de noviembre	LCC-8/4 al LCC-8/4.10
• Estado de ejecución presupuestaria de la gestión 2023	LCC-8/5

Detalle	Rubrica	Firma
Hecho por:	M.F.S.	
Hecho por:	C.A.S.C.	
Revisado por:	L.E.N.A.	

LCC-8/1

GOBIERNO AUTÓNOMO DEPARTAMENTALDE TARIJA
AUDITORIA DE CUMPLIMIENTO A LA CANCELACIÓN DE SUELDOS Y SALARIOS AL PERSONAL PERMANENTE DE LA ASAMBLEA LEGISLATIVA DEPARTAMENTAL DE TARIJA POR EL PERIODO COMPRENDIDO ENTRE EL 1 DE ENERO AL 31 DE DICIEMBRE DE 2023
VERIFICACIÓN QUE LOS PAGOS DE LOS SUELDOS PERTENESCAN A LA GESTIÓN 2023

Descripción	Ref. P/T	Importe	Financiamiento		Gestión
			Organismo	Fuente	
	✓		µ		
Sueldo enero 2023			20	220	2023
Sueldo febrero 2023		739.386,86	20	220	2023
Sueldo marzo 2023		720.058,94	20	220	2023
Sueldo abril 2023		742.781,58	20	220	2023
Sueldo mayo 2023	LCC-8/2.7	737.393,28	20	220	2023
Sueldo junio 2023		726.555,37	20	220	2023
Sueldo Julio 2023		731.402,47	20	220	2023
Sueldo agosto 2023	LCC-8/3.9	744.141,97	20	220	2023
Sueldo septiembre 2023		741.989,26	20	220	2023
Sueldo octubre 2023		746.297,88	20	220	2023
Sueldo noviembre 2023	LCC-8/4.10	714.750,70	20	220	2023
Sueldo diciembre 2023		712.408,12	20	220	2023

T/R

✓ Verificado satisfactoriamente con planilla salarial

µ Verificado satisfactoriamente con el estado de Ejecución presupuestaria de Gastos de la gestión 2023 Ver P/T LCC-8/5

Detalle	Rubrica	Firma
Hecho por:	M.F.S.	
Hecho por:	C.A.S.C.	
Revisado por:	L.E.N.A.	

P.P.E

LCC-8/5

Gobierno Autónomo Departamental de Tarija

SIGEP

ESTADO DE LA EJECUCION PRESUPUESTARIA DE GASTOS

EJECUCION PRESUPUESTARIA DE GASTOS

Documentos: APROBADOS
Desde: Fecha: 01/01/2023 DA: 3
Hasta: Fecha: 31/12/2023 DA: 3

(Restricción Entidad : 000)

Página 1 de 2

Ent.	2	ASAMBLEA DEPARTAMENTAL									
UE	10	ASAMBLEA DEPARTAMENTAL									
Ent. Prog.	2010 & 001	ASAMBLEA DEPARTAMENTAL									
FTE	10	Recursos Específicos									
Obj.	000	Saldos									
Ent. Tip.	0										
1.1.3.20	Bono de Antigüedad	180.804,00	-49.053,76	131.751,24	131.751,24	131.751,24	131.751,24	100,0	0,00	131.751,24	0,00
1.1.3.30	Bono de Frontera	24.094,00	-24.094,00	0,00	0,00	0,00	0,00	0,00	0,00	0,00	0,00
1.1.4	Aguinaldo	851.853,00	-126.177,20	725.675,80	638.175,41	638.175,41	638.175,41	88,00	625,08	638.175,41	0,00
1.1.6	Asignaciones Familiares	144.000,00	0,00	144.000,00	144.000,00	144.000,00	144.000,00	100,0	0,00	144.000,00	0,00
1.1.7	Sueldos	8.957.804,00	1.872.930,00	10.830.734,00	9.190.375,70	9.190.375,70	9.190.375,70	84,86	2.031,12	9.190.375,70	0,00
1.1.8.20	Otros Gastos	1.310.100,00	538.430,00	1.852.530,00	1.852.530,00	1.852.530,00	1.852.530,00	100,0	0,00	1.852.530,00	0,00
1.2.1	Personal Eventual	2.027.870,00	-14.336,00	2.013.534,00	1.814.575,08	1.814.575,08	1.814.575,08	90,14	198.957,87	1.814.575,08	0,00
1.2.4	Otras Provisiones	48.813,00	-48.813,00	0,00	0,00	0,00	0,00	0,00	0,00	0,00	0,00
2.1.1	Consumibles	5.000,00	0,00	5.000,00	3.813,00	3.813,00	3.813,00	76,26	1.187,00	3.813,00	0,00
2.1.2	Energía Eléctrica	140.000,00	-23.426,29	116.573,71	115.868,19	115.868,19	115.868,19	99,39	705,52	115.868,19	0,00
2.1.3	Agua	23.000,00	-11.132,12	11.867,88	11.867,88	11.867,88	11.867,88	100,0	0,00	11.867,88	0,00
2.1.4	TELEFONIA	180.000,00	-67.746,50	112.253,50	112.025,63	112.025,63	112.025,63	99,80	227,87	112.025,63	0,00
2.1.6	Gas Domiciliario	200,00	-127,00	73,00	73,00	73,00	73,00	100,0	0,00	73,00	0,00
2.1.8	INTERNET	130.832,00	-22.832,00	108.000,00	115.320,00	115.320,00	115.320,00	106,77	3.680,00	115.320,00	0,00
2.2.1.10	Pasajes al Interior del País	185.847,00	-127.806,00	58.041,00	58.041,00	58.041,00	58.041,00	100,0	0,00	58.041,00	0,00
2.2.2.10	Viáticos por Viajes al Interior del País	365.474,00	-284.712,00	80.762,00	212.922,00	212.922,00	212.922,00	263,7	-132.160,00	212.922,00	0,00
2.2.5	Fletes y Almacenajes	5.000,00	-2.000,00	3.000,00	2.316,00	2.316,00	2.316,00	77,20	684,00	2.316,00	0,00
2.2.6	Seguros	86.000,00	-11.027,32	74.972,68	73.972,68	73.972,68	73.972,68	98,67	1.000,00	73.972,68	0,00
2.3.1	ALQUILER DE INMUEBLES	472.000,00	-172.000,00	300.000,00	300.000,00	300.000,00	300.000,00	100,0	0,00	300.000,00	0,00
2.3.2	Alquiler de Equipos y Maquinarias	5.000,00	-5.000,00	0,00	0,00	0,00	0,00	0,00	0,00	0,00	0,00
2.3.4	Otros Alquileres	13.000,00	-5.726,00	7.274,00	7.274,00	7.274,00	7.274,00	100,0	0,00	7.274,00	0,00
2.4.1.10	Mantenimiento y Reparación de Vehículos	80.000,00	-10.844,30	69.155,70	70.243,70	70.243,70	70.243,70	101,6	-1.088,00	70.243,70	0,00
2.4.1.20	MANTENIMIENTO Y REPARACIONES DE VEHICULOS, MAQUINARIA Y EQUIPOS	475.000,00	-230.756,00	244.244,00	244.244,00	244.244,00	244.244,00	100,0	0,00	244.244,00	0,00
2.4.1.30	Mantenimiento y Reparación de Muebles y Enseres	11.000,00	-11.000,00	0,00	0,00	0,00	0,00	0,00	0,00	0,00	0,00
2.4.3	Otros Gastos por Concepto de Inmuebles, Mantenimiento y Reparación	15.000,00	3.983,00	18.983,00	18.975,00	18.975,00	18.975,00	99,96	8,00	18.975,00	0,00
2.5.2.10	Consumibles por Producto	20.000,00	-11.000,00	9.000,00	9.000,00	9.000,00	9.000,00	100,0	0,00	9.000,00	0,00
2.5.2.20	CONSUMIBLES INFORMATICOS DE LIMPIEZA	514.111,00	-71.343,00	442.768,00	441.551,84	441.551,84	441.551,84	99,73	1.216,16	441.551,84	0,00
2.5.3	Consumibles y Gastos Bancarios	22.000,00	-7.743,00	14.257,00	14.251,36	14.251,36	14.251,36	99,96	5,64	14.251,36	0,00
2.5.4	Lavandería, Limpieza e Higiene	83.000,00	-15.872,17	67.127,83	63.872,16	63.872,16	63.872,16	95,15	3.255,67	63.872,16	0,00
2.5.5	Publicidad	320.000,00	20.000,00	340.000,00	318.733,23	318.733,23	318.733,23	93,75	21.266,77	318.733,23	0,00
2.5.6	Servicios de Imprenta, Fotocopiado y Fotografías	120.000,00	-16.830,80	103.169,20	96.339,52	96.339,52	96.339,52	93,38	6.829,68	96.339,52	0,00
2.5.7	Capacitación del Personal	15.000,00	-12.000,00	3.000,00	3.000,00	3.000,00	3.000,00	100,0	0,00	3.000,00	0,00
2.5.8	Servicios Mercadeo	15.000,00	800,00	15.800,00	15.800,00	15.800,00	15.800,00	100,0	0,00	15.800,00	0,00
2.5.9	Gastos Judiciales	1.000,00	-1.000,00	0,00	0,00	0,00	0,00	0,00	0,00	0,00	0,00
2.5.3	Servicios sobre Bienes Inmuebles	20.000,00	-13.881,50	6.118,50	6.384,00	6.384,00	6.384,00	99,66	-266,00	6.384,00	0,00
2.5.8.10	Servicios Prácticos	270.000,00	-70.000,00	198.720,00	198.720,00	198.720,00	198.720,00	100,0	0,00	198.720,00	0,00
2.5.8.20	Otros	5.000,00	-1.450,00	3.550,00	3.116,00	3.116,00	3.116,00	87,80	434,00	3.116,00	0,00
2.1.1.10	GASTOS POR REFRIGERIOS A PERSONAL PERMANENTE, EVENTUAL Y CONSULTORES INDIVIDUALES DE LINEA DE LAS INSTITUCIONES PUBLICAS	700.000,00	-495.870,00	204.130,00	200.490,00	200.490,00	200.490,00	98,19	3.640,00	200.490,00	0,00
2.1.1.20	Víveres para Alimentación y Otros Productos	10.000,00	-10.017,12	17.982,88	20.733,00	20.733,00	20.733,00	115,30	-2.750,00	20.733,00	0,00
2.1.2	Productos Agrícolas, Pecuarios y Forestales	1.000,00	-710,00	290,00	290,00	290,00	290,00	100,0	0,00	290,00	0,00
2.2.1	Papel	33.000,00	-20.901,00	12.099,00	23.400,00	23.400,00	23.400,00	193,39	-11.301,00	23.400,00	0,00
2.2.2	Productos de Artes Gráficas	130.100,00	-70.900,00	59.200,00	59.424,00	59.424,00	59.424,00	100,3	-224,00	59.424,00	0,00
2.2.3	PINTURAS Y ESMALTES	52.771,00	-19.774,00	32.997,00	32.996,00	32.996,00	32.996,00	100,0	1,00	32.996,00	0,00
2.2.1	HILADOS, TELAS, FIBRAS Y ALGODON	2.000,00	-1.000,00	1.000,00	1.000,00	1.000,00	1.000,00	100,0	0,00	1.000,00	0,00
2.2.2	Confecciones Textiles	3.000,00	-2.000,00	1.000,00	3.840,00	3.840,00	3.840,00	384,0	-2.840,00	3.840,00	0,00
2.2.3	Prendas de Vestir	17.000,00	-12.880,00	4.120,00	4.120,00	4.120,00	4.120,00	100,0	0,00	4.120,00	0,00
2.2.4	Calzados	13.000,00	-13.000,00	0,00	0,00	0,00	0,00	0,00	0,00	0,00	0,00
2.4.1.10	Productos Químicos y Farmacéuticos para Consumo	290.100,00	-28.317,00	261.783,00	280.374,42	280.374,42	280.374,42	107,07	-18.591,42	280.374,42	0,00
2.4.2	Productos Químicos y Farmacéuticos	17.000,00	-2.501,00	14.499,00	14.230,32	14.230,32	14.230,32	98,14	268,68	14.230,32	0,00
2.4.3	Llantas y Neumáticos	73.000,00	-17.839,00	55.161,00	56.960,00	56.960,00	56.960,00	103,3	-1.799,00	56.960,00	0,00
2.4.4	Productos de Cuero y Caucho	1.000,00	470,00	1.470,00	1.470,00	1.470,00	1.470,00	100,0	0,00	1.470,00	0,00
2.4.5	Productos de Minerales no Metálicos y Plásticos	8.000,00	-8.000,00	0,00	0,00	0,00	0,00	0,00	0,00	0,00	0,00
2.4.6	Productos Metálicos	8.000,00	8.987,00	16.987,00	16.136,00	16.136,00	16.136,00	94,97	851,00	16.136,00	0,00
2.4.8	Herramientas Menores	4.000,00	-4.000,00	0,00	0,00	0,00	0,00	0,00	0,00	0,00	0,00
2.5.1	MATERIAL DE LIMPIEZA E HIGIENE	17.000,00	-2.000,00	15.000,00	12.336,00	12.336,00	12.336,00	82,24	2.664,00	12.336,00	0,00
2.5.2	Utensilios de Cocina y Comedor	1.000,00	-1.000,00	0,00	0,00	0,00	0,00	0,00	0,00	0,00	0,00
2.5.5	UTILES DE ESCRITORIO Y OFICINA	144.700,00	-28.971,20	115.728,80	112.417,84	112.417,84	112.417,84	97,14	3.310,96	112.417,84	0,00
2.5.7	UTILES Y MATERIALES ELECTRICOS	28.000,00	-3.215,31	24.784,69	24.494,20	24.494,20	24.494,20	98,83	290,49	24.494,20	0,00
2.5.8	Otros Repuestos y Accesorios	32.000,00	-3.149,00	28.851,00	22.779,68	22.779,68	22.779,68	78,92	6.073,32	22.779,68	0,00
2.5.9.20	Otros Materiales y Suministros	2.000,00	-2.000,00	0,00	0,00	0,00	0,00	0,00	0,00	0,00	0,00
4.2.1.10	Equipo de Oficina y Muebles	30.000,00	-30.000,00	0,00	0,00	0,00	0,00	0,00	0,00	0,00	0,00
4.3.1.10	Equipo de Comunicación	83.153,00	-62.874,00	20.279,00	20.279,00	20.279,00	20.279,00	100,0	0,00	20.279,00	0,00
4.3.5	Equipo de Comunicación	30.000,00	-30.000,00	0,00	0,00	0,00	0,00	0,00	0,00	0,00	0,00

T/R

✓ Verificado satisfactoriamente con estado de ejecución presupuestaria de gastos de la gestión 2023

P.P.E

LCC-8/2

TARIJA

DA:2 UE:13
Cal. Prog. 01 0000 001

PLANILLA DE SUELDOS - ASAMBLEISTAS TITULARES

Bolivianos, menores a 65 años

CORRESPONDIENTE AL MES DE MAYO DEL 2023

(EXPRESADO EN BOLIVIANOS)

Nº PATRONAL -070-751-208
CALLE SUCRE ESQ. MADRID
FECHA ELABORACION DE PLANILLA: 31/05/2023

Nº	PATERNO	MATERNO	NOMBRE	NIVEL SAL	HABER BASICO	DIAS TRAB	SUB TOTAL	CATEG. %	MONTO CATEG.	BONO FRONT.35%	TOTAL GANADO	AP.VEJEZ 10%	RESG.COM. 1.71%	COM. AFP 0.50%	AP. SOL. 0.5%	IVA	FAL MUL	RET. JUD.	DESCTOS. VARIOS	TOTAL DESCTOS.	LIQUIDO PAGABLE	CI EXP
1	Aparicio	Quiroga	Flavia	1	13.000,00	30	13.000,00	0,00	0,00	0,00	13.000,00	1.300,00	222,30	65,00	65,00	0	0,00	0,00	0,00	1.652,30	11.347,70	5052001 TJ
2	Bejarano	Ruiz	Erick Saúl	1	13.000,00	30	13.000,00	0,00	0,00	0,00	13.000,00	1.300,00	222,30	65,00	65,00	0	0,00	0,00	0,00	1.652,30	11.347,70	1871057 TJ
3	Barra	Herrera	Alan	1	13.000,00	30	13.000,00	0,00	0,00	0,00	13.000,00	1.300,00	222,30	65,00	65,00	0	0,00	0,00	0,00	1.652,30	11.347,70	7139341 TJ
4	Camacho	Ponce	Ilsen María Luz	1	13.000,00	30	13.000,00	0,00	0,00	0,00	13.000,00	1.300,00	222,30	65,00	65,00	0	0,00	0,00	0,00	1.652,30	11.347,70	5803662 TJ
5	Lema	Molina	Luis Fernando	1	13.000,00	30	13.000,00	0,00	0,00	0,00	13.000,00	1.300,00	222,30	65,00	65,00	0	0,00	0,00	0,00	1.652,30	11.347,70	1886523 TJ
6	Castillo	Villarroba	Damián	1	13.000,00	30	13.000,00	0,00	0,00	0,00	13.000,00	1.300,00	222,30	65,00	65,00	0	0,00	0,00	0,00	1.652,30	11.347,70	1877958 TJ
7	Corrales	Ríos	Laura Dennis	1	13.000,00	30	13.000,00	0,00	0,00	0,00	13.000,00	1.300,00	222,30	65,00	65,00	0	0,00	0,00	0,00	1.652,30	11.347,70	7163637 TJ
8	Ferreira	Corema	José Luis	1	13.000,00	30	13.000,00	0,00	0,00	0,00	13.000,00	1.300,00	222,30	65,00	65,00	0	0,00	0,00	0,00	1.652,30	11.347,70	5813072 TJ
9	Garcia	Cortez	Delia	1	13.000,00	30	13.000,00	0,00	0,00	0,00	13.000,00	1.300,00	222,30	65,00	65,00	0	0,00	0,00	0,00	1.652,30	11.347,70	1837336 TJ
10	Gareca	Mamani	Catalina	1	13.000,00	30	13.000,00	0,00	0,00	0,00	13.000,00	1.300,00	222,30	65,00	65,00	0	0,00	0,00	0,00	1.652,30	11.347,70	5814201 TJ
11	Gutierrez	Aguilera	Diego Fabio	1	13.000,00	30	13.000,00	0,00	0,00	0,00	13.000,00	1.300,00	222,30	65,00	65,00	0	0,00	0,00	0,00	1.652,30	11.347,70	7119799 TJ
12	Hoces	Ramos	Marina Sebastiana	1	13.000,00	30	13.000,00	0,00	0,00	0,00	13.000,00	1.300,00	222,30	65,00	65,00	0	0,00	0,00	0,00	1.652,30	11.347,70	1866198 TJ
13	Laura	Chávez	Zaida Cecilia	1	13.000,00	30	13.000,00	0,00	0,00	0,00	13.000,00	1.300,00	222,30	65,00	65,00	128	0,00	0,00	0,00	1.780,30	11.219,70	4137178 TJ
14	Miranda	Ramírez	Juanita Mauli	1	13.000,00	30	13.000,00	0,00	0,00	0,00	13.000,00	1.300,00	222,30	65,00	65,00	0	0,00	0,00	0,00	1.652,30	11.347,70	5791321 TJ
15	Ortiz	Rocha	Limbert Álvaro	1	13.000,00	30	13.000,00	0,00	0,00	0,00	13.000,00	1.300,00	222,30	65,00	65,00	0	0,00	0,00	0,00	1.652,30	11.347,70	7192421 TJ
16	Quiroga	Haraz	Eider	1	13.000,00	30	13.000,00	0,00	0,00	0,00	13.000,00	1.300,00	222,30	65,00	65,00	0	0,00	0,00	0,00	1.652,30	11.347,70	7177202 TJ
17	Reyes	Vega	Rubén	1	13.000,00	30	13.000,00	0,00	0,00	0,00	13.000,00	1.300,00	222,30	65,00	65,00	0	0,00	0,00	0,00	1.652,30	11.347,70	1847868 TJ
18	Rosas	Urzagaste	Francisco	1	13.000,00	30	13.000,00	0,00	0,00	0,00	13.000,00	1.300,00	222,30	65,00	65,00	0	0,00	0,00	0,00	1.652,30	11.347,70	1141204 CH
19	Sanjurjo	Molina	Jorge Luis	1	13.000,00	30	13.000,00	0,00	0,00	0,00	13.000,00	1.300,00	222,30	65,00	65,00	0	0,00	0,00	0,00	1.652,30	11.347,70	10722150 TJ
20	Soruco	Vaca	Horacio	1	13.000,00	30	13.000,00	0,00	0,00	0,00	13.000,00	1.300,00	222,30	65,00	65,00	0	0,00	0,00	0,00	1.652,30	11.347,70	5859919-LO TJ
21	Sosa	Segundo	Gerda Esther	1	13.000,00	30	13.000,00	0,00	0,00	0,00	13.000,00	1.300,00	222,30	65,00	65,00	0	0,00	0,00	0,00	1.652,30	11.347,70	5941110 TJ
22	Torres	Auza	Julio Andrés	1	13.000,00	30	13.000,00	0,00	0,00	0,00	13.000,00	1.300,00	222,30	65,00	65,00	0	0,00	0,00	0,00	1.652,30	11.347,70	1875381 TJ
23	Tárrez	Aparicio	Devi	1	13.000,00	30	13.000,00	0,00	0,00	0,00	13.000,00	1.300,00	222,30	65,00	65,00	128	0,00	0,00	0,00	1.781,30	11.218,70	7151362 TJ
24	Yucra	Chuipe	Osvaldo	1	13.000,00	30	13.000,00	0,00	0,00	0,00	13.000,00	1.300,00	222,30	65,00	65,00	0	0,00	0,00	0,00	1.652,30	11.347,70	7826797 SC
25		Condori	Juan	1	13.000,00	30	13.000,00	0,00	0,00	0,00	13.000,00	1.300,00	222,30	65,00	65,00	0	0,00	0,00	0,00	1.652,30	11.347,70	7105294 TJ
			TOTAL:				325.000,00	0,00	0,00	0,00	325.000,00	32.500,00	5.557,50	1.625,00	1.625,00	257	0,00	0,00	0,00	41.564,50	283.435,50	LCC-8/2.7

APORTE PATRONALES:

C.CORDES 10%	32.500,00	390.000,00	37.700,00	A.F.P. 41.307,50
A.F.P. 1.71%	5.557,50			
FONVIS 2%	6.500,00			S.N.I. 257
APOR. PATRON. SOLIDARIO 3%	9.750,00			

APORTES LABORALES:

TOTAL APORTE PATRONAL	54.307,50
TOTAL APORTE LABORAL	41.307,50
MAS SUELDOS S/PLANILLA	283.435,50
TOTAL APORTES Y SUELDOS	379.050,50

Lic. Marcelo Plata Paz
RESPONSABLE DE PLANILLAS

Dr. Andrés Dario Auza Correia
DIRECTOR DE RECURSOS HUMANOS

Lic. Hilda Anahi Romero Rojas
OFICIAL MAYOR A.L.D.T.

Nota: Ver marcas de auditoría y conclusión en P/T LCC-8/2.7

P.P.E

LCC-8/2.1

CON CHEQUE

TARIJA

PLANILLA DE SUELDOS - ASAMBLEISTAS TITULARES

Bolivianos, menores a 65 años

CORRESPONDIENTE AL MES DE MAYO DEL 2023

(EXPRESADO EN BOLIVIANOS)

D4:2 UE:13
Cat. Prog. 01 0000 001

Nº PATRONAL-070-751-208
CALLE SUCRE ESQ. MADRID
FECHA ELABORACION DE PLANILLA: 31/05/2023

Nº	PATERNO	MATERNO	NOMBRE	NIVEL SAL	HABER BASICO	DIAS TRAB.	SUB TOTAL	CATEG. %	MONTO CATEG.	BONO FRONT.20%	TOTAL GANADO	AP.VEJEZ 10%	RIESG.COM. 1,71%	COM. AFP 0.50%	AP. SOL. 0.5%	IVA	FAL MUL	RET. JUD.	DESCTOS. VARIOS	TOTAL DESCTOS.	LIQUIDO PAGABLE	CI EXP
1	Lea Plaza	Pelaez	Mauricio Adolfo	2	13.000,00	30	13.000,00	0,00	0,00	0,00	13.000,00	1.300,00	222,30	65,00	65,00	0	0,00	0,00	0,00	1.652,30	11.347,70	1837508 TJ
2	Yucra	Paredes	José Antonio	2	13.000,00	30	13.000,00	0,00	0,00	0,00	13.000,00	1.300,00	222,30	65,00	65,00	0	0,00	0,00	0,00	1.652,30	11.347,70	3104762 OR
3	Barrios	Valencia	Karina Roxana	2	13.000,00	30	13.000,00	0,00	0,00	0,00	13.000,00	1.300,00	222,30	65,00	65,00	0	0,00	0,00	0,00	1.652,30	11.347,70	4154084 TJ
			TOTAL:				39.000,00	0,00	0,00	0,00	39.000,00	3.900,00	666,90	195,00	195,00	0,00	0,00	0,00	0,00	4.956,90	34.043,10	

LCC-8/2.7

APORTE PATRONALES:

C.CORDES 10%	3.900,00
A.F.P. 1,71%	666,90
FONVIS 2%	780,00
APOR. PATRON. SOLIDARIO 3%	1.170,00

APORTES LABORALES:

A.F.P.	4.956,90
S.N.II	0

TOTAL APORTE PATRONAL	6.516,90
TOTAL APORTE LABORAL	4.956,90
MAS SUELDOS S/PLANILLA	34.043,10
TOTAL APORTES Y SUELDOS	45.516,90

Lic. Marcelo Peta Paz
RESPONSABLE DE PLANILLAS

Dr. Andrés Boris Auza Cervera
DIRECTOR DE RECURSOS HUMANOS

Lic. Hilda Anahí Romero Rojas
OFICIAL MAYOR A.L.D.T.

Nota: Ver marcas de auditoría y conclusión en P/T LCC-8/2.7

P.P.E

LCC-8/2.2

TARIJA

PLANILLA DE SUELDOS - ASAMBLEISTAS TITULARES
Bolivianos, mayores a 65 años
CORRESPONDIENTE AL MES DE MAYO DEL 2023
(EXPRESADO EN BOLIVIANOS)

Nº PATRONAL: 170-751-108
CALLE SUCRE ESQ. MADRID

DA:2 UE:13
Cat. Prog. 00 0000 001

FECHA ELABORACION DE PLANILLA: 31/05/2023

Nº	PATERNO	MATERNO	NOMBRE	NIVEL SALARIAL	HABER BASICO	DIAS TRAB.	SUB TOTAL	CATEG. %	MONTO CATEG.	BONO FRONT.	TOTAL GANADO	AP.VEJEZ 10%	RIESG.COM. 1,71%	COM. AFP 0.50%	AP. SOL. 0.5%	IVA	FAL MUL	RET. JUD.	DESCTOS. VARIOS	TOTAL DESCTOS.	LIQUIDO PAGABLE	CI EXP
1	Montero	Andrechi	Nicolás	2	13000	30	13.000,00	0,00	0,00	0,00	13.000,00	1.300,00	0,00	65,00	65,00	0,00	0,00	0,00	0,00	1.430,00	11.570,00	1519271 SC
			TOTAL:				**13.000,00**	**0,00**	**0,00**	**0,00**	**13.000,00**	**1.300,00**	**0,00**	**65,00**	**65,00**	**0,00**	**0,00**	**0,00**	**0,00**	**1.430,00**	**11.570,00**	

LCC-8/2.7

APORTE PATRONALES:

C.CORDES 10%	1.300,00
A.F.P. 1,71%	0,00
FONVIS 2%	260,00
APOR. PATRON. SOLIDARIO 3%	390,00
TOTAL APORTE PATRONAL	1.950,00
TOTAL APORTE LABORAL	1.430,00
MAS SUELDOS S/PLANILLA	11.570,00
TOTAL APORTES Y SUELDOS	14.950,00

APORTES LABORALES:

A.F.P.	1.430,00
S.N.I.	0,00

Lic. Marcelo Plata Paz
RESPONSABLE DE PLANILLAS

Dr. Andrés Boris Auza Corvera
DIRECTOR DE RECURSOS HUMANOS

Lic. Haela Anahí Romero Rojas
OFICIAL MAYOR A.L.D.T.

Nota: Ver marcas de auditoría y conclusión en P/T LCC-8/2.7

P.P.E

LCC-8/2.3

TARIJA

PLANILLA DE SUELDOS - ASAMBLEISTAS TITULARES

Bolivianos, Jubilados, menores a 65 años

CORRESPONDIENTE AL MES DE MAYO DEL 2023

(EXPRESASO EN BOLIVIANOS)

Nº PATRONAL-870-751-208
CALLE SUCRE ESQ. MADRID
FECHA ELABORACION DE PLANILLA: 31/05/2023

DA:2 UE:13
Cal. Prog. 01 0000 001

Nº	PATERNO	MATERNO	NOMBRE	NIVEL SAL	HABER BASICO	DIAS TRAB.	SUB TOTAL	CATEG. %	MONTO CATEG.	BONO FRONT.20%	TOTAL GANADO	AP.VEJEZ 10%	RIESG.COM. 1,71%	COM. AFP 0,50%	AP. SOL. 0,5%	IVA	FAL MUL	RET. JUD.	DESCTOS. VARIOS	TOTAL DESCTOS.	LIQUIDO PAGABLE	CI EXP
1	Aguilera	Valdez	Walter	2	13.000,00	30	13.000,00	0,00	0,00	0,00	13.000,00	0,00	222,30	65,00	65,00	0	0,00	0,00	0,00	352,30	12.647,70	1778867 TJ
			TOTAL:				13.000,00	0,00	0,00	0,00	13.000,00	0,00	222,30	65,00	65,00	0,00	0,00	0,00	0,00	352,30	12.647,70	

LCC-8/2.7

APORTE PATRONALES:

C.CORDES 10%	1.300,00
A.F.P. 1,71%	222,30
FONVIS 2%	260,00
APOR. PATRON. SOLIDARIO 3%	390,00

APORTES LABORALES:

A.F.P.	352,30
S.N.I.	0

TOTAL APORTE PATRONAL	2.172,30
TOTAL APORTE LABORAL	352,30
MAS SUELDOS S/PLANILLA	12.647,70
TOTAL APORTES Y SUELDOS	15.172,30

Lic. Marcelo Plata Paz
RESPONSABLE DE PLANILLAS

Dr. Andrés Boris Auza Corvera
DIRECTOR DE RECURSOS HUMANOS

Lic. Yise Nyahi Romero Rojas
OFICIAL MAYOR A.L.D.T.

Nota: Ver marcas de auditoría y conclusión en P/T LCC-8/2

P.P.E

LCC-8/2.4

PLANILLA SUELDOS PERSONAL PERMANENTE

CORRESPONDIENTE AL MES DE MAYO DEL 2023

(EXPRESADO EN BOLIVIANOS)

Nº	PATERNO	MATERNO	NOMBRE	NIVEL SAL	HABER BASICO	DIAS TRAB.	SUB TOTAL	CATEG. %	MONTO CATEG.	BONO FRONT 20%	TOTAL GANADO	AP.VEJEZ 10%	RIESG.COM. 1.71%	COM. AFP 0.50%	AP. SOL. 0.5%	IVA	FAL. MUL.	RET. JUD.	DESCTOS. VARIOS	TOTAL DESCTOS.	LIQUIDO PAGABLE	CI EXP
1	Crespo	Carvajal	Eddy Gustavo	6	8.500,00	30	8.500,00	18,00	425,16	0,00	8.925,16	892,52	152,62	44,63	44,63	41	0,00	0,00	0,00	1.195,40	7.731,76	[illegible] TJ
2	Serrano	Vidaurre	Nicolas Damian	6	8.500,00	30	8.500,00	0,00	0,00	0,00	8.500,00	850,00	145,35	42,50	42,50	0	0,00	0,00	0,00	1.080,35	7.419,65	[illegible] TJ
3	Romero	Rojas	Hugo Alvaro	6	8.500,00	30	8.500,00	26,00	614,12	0,00	9.114,12	911,41	155,83	45,57	45,57	0	0,00	0,00	0,00	1.158,40	7.955,72	[illegible] TJ
4	Salinas	Colpoche	Germania Georgina	6	8.500,00	30	8.500,00	0,00	0,00	0,00	8.500,00	850,00	145,35	42,50	42,50	0	0,00	0,00	0,00	1.080,35	7.419,65	[illegible] TJ
5	Lopez	Avila	Pedro Rodrigo	6	8.500,00	30	8.500,00	18,00	425,16	0,00	8.925,16	892,52	152,62	44,63	44,63	0	0,00	0,00	0,00	1.134,40	7.790,76	[illegible] TJ
6	Ruiz	Cortez	Andres Boris	7	7.500,00	30	7.500,00	18,00	425,16	0,00	7.925,16	792,52	135,53	39,63	39,63	0	0,00	0,00	0,00	1.007,31	6.917,84	[illegible] TJ
7	Cossiamani	Castellanos	Javier	7	7.500,00	30	7.500,00	11,00	259,82	0,00	7.759,82	775,98	132,69	38,80	38,80	0	0,00	0,00	0,00	986,27	6.773,55	[illegible] TJ
8	Ortega	Ponce	Nahela Alejandra	7	7.500,00	30	7.500,00	0,00	0,00	0,00	7.500,00	750,00	128,25	37,50	37,50	0	0,00	0,00	0,00	953,25	6.546,75	[illegible] TJ
9	Quenallata	Salinas	Sandra Elena	7	7.500,00	30	7.500,00	34,00	803,58	0,00	8.303,58	830,36	141,98	41,52	41,52	0	0,00	0,00	0,00	1.055,38	7.247,75	[illegible] TJ
10	Alarcon	Quiroga	Gema Ana	7	7.500,00	30	7.500,00	0,00	0,00	0,00	7.500,00	750,00	128,25	37,50	37,50	0	0,00	0,00	0,00	953,25	6.546,75	[illegible] TJ
11		Escalante	Shirley Adriana	7	7.500,00	30	7.500,00	0,00	0,00	0,00	7.500,00	750,00	128,25	37,50	37,50	0	0,00	0,00	0,00	953,25	6.546,75	[illegible] TJ
12	Chacon	Hortas	Gabriela	7	7.500,00	30	7.500,00	0,00	0,00	0,00	7.500,00	750,00	128,25	37,50	37,50	0	125,00	0,00	0,00	1.078,25	6.421,75	[illegible] TJ
13	Ana	Conde	Hernan Juan	6	5.750,00	30	5.750,00	11,00	259,82	0,00	6.009,82	600,98	102,77	30,05	30,05	0	0,00	0,00	0,00	763,85	5.245,97	[illegible] LP
14	Angulo	Aramayo	Miguel Eduardo	6	5.750,00	30	5.750,00	0,00	0,00	0,00	5.750,00	575,00	98,33	28,75	28,75	0	0,00	0,00	0,00	730,83	5.019,17	[illegible] TJ
15	Castro	Mejia	Abner Hernan	6	5.750,00	30	5.750,00	0,00	0,00	0,00	5.750,00	575,00	98,33	28,75	28,75	0	0,00	0,00	115,00	845,83	4.904,17	[illegible] TJ
16	Cavero	Amador	Luis Fernando	6	5.750,00	30	5.750,00	18,00	421,16	0,00	6.171,16	617,12	105,60	30,86	30,86	0	0,00	0,00	0,00	784,88	5.386,28	[illegible] TJ
17	Chavez	Veizer	Claudia Marcela	6	5.750,00	30	5.750,00	34,00	803,08	0,00	6.553,08	655,31	112,06	32,77	32,77	0	0,00	0,00	0,00	832,91	5.720,17	[illegible] TJ
18	Chumacero	Gonzales	Luis	6	5.750,00	30	5.750,00	0,00	0,00	0,00	5.750,00	575,00	98,33	28,75	28,75	0	0,00	0,00	0,00	730,83	5.019,17	[illegible] TJ
19	Cruz	Mendoza	Oscar Milton	6	5.750,00	30	5.750,00	0,00	0,00	0,00	5.750,00	575,00	98,33	28,75	28,75	0	0,00	0,00	0,00	730,83	5.019,17	[illegible] SC
20	Diaz	Castellanos	Maria Nely	6	5.750,00	30	5.750,00	0,00	0,00	0,00	5.750,00	575,00	98,33	28,75	28,75	0	0,00	0,00	0,00	730,83	5.019,17	[illegible] TJ
21	Flores	Alpiri	Adriana Cecilia	6	5.750,00	30	5.750,00	0,00	0,00	0,00	5.750,00	575,00	98,33	28,75	28,75	0	0,00	0,00	0,00	730,83	5.019,17	[illegible] TJ
22	Garcia	Abamiana	Mauro Dionisio	6	5.750,00	30	5.750,00	0,00	0,00	0,00	5.750,00	575,00	98,33	28,75	28,75	0	0,00	0,00	0,00	730,83	5.019,17	[illegible] TJ
23	Garnica	Arroyos	Yoni Arnibar	6	5.750,00	30	5.750,00	18,00	425,16	0,00	6.175,16	617,52	105,60	30,88	30,88	0	41,88	0,00	0,00	1.196,36	4.978,80	[illegible] TJ
24	Herrera	Romero	Guillermina	6	5.750,00	30	5.750,00	11,00	259,82	0,00	6.009,82	600,98	102,77	30,05	30,05	0	0,00	0,00	0,00	763,85	5.245,97	[illegible] TJ
25	Lopez	Vila	Edwin Esteban	6	5.750,00	30	5.750,00	11,00	259,82	0,00	6.009,82	600,98	102,77	30,05	30,05	0	0,00	0,00	0,00	763,85	5.245,97	[illegible] TJ
26	Marquez	Gallardo	Maria Julia	6	5.750,00	30	5.750,00	11,00	259,82	0,00	6.009,82	600,98	102,77	30,05	30,05	0	0,00	0,00	0,00	763,85	5.245,97	[illegible] TJ
27	Montaño	Mollo	Liliana	6	5.750,00	30	5.750,00	0,00	0,00	0,00	5.750,00	575,00	98,33	28,75	28,75	0	0,00	0,00	0,00	730,83	5.019,17	[illegible] TJ
28	Mendez	Saucedo	Israel	6	5.750,00	30	5.750,00	0,00	118,10	0,00	5.868,10	586,81	100,34	29,34	29,34	0	0,00	0,00	0,00	846,83	5.022,27	[illegible] TJ
29	Navarro	Gonzale	José Carlos	6	5.750,00	30	5.750,00	0,00	0,00	0,00	5.750,00	575,00	98,33	28,75	28,75	0	0,00	0,00	0,00	730,83	5.019,17	[illegible] TJ
30	Rengifo	Lopez	Luis Enrique	6	5.750,00	30	5.750,00	0,00	0,00	0,00	5.750,00	575,00	98,33	28,75	28,75	0	0,00	0,00	0,00	730,83	5.019,17	[illegible] TJ
31	Romero	Avalos	Carmen Edith	6	5.750,00	30	5.750,00	0,00	118,10	0,00	5.868,10	586,81	100,34	29,34	29,34	0	0,00	0,00	0,00	846,83	5.022,27	[illegible] TJ
32	Sanabria	Huanca	Nadia Lizet	6	5.750,00	30	5.750,00	11,00	259,82	0,00	6.009,82	600,98	102,77	30,05	30,05	0	0,00	0,00	0,00	763,85	5.245,97	[illegible] TJ
33	Soto	Cespedes	Oliver Oscar	6	5.750,00	30	5.750,00	0,00	118,10	0,00	5.868,10	586,81	100,34	29,34	29,34	0	0,00	0,00	0,00	846,83	5.022,27	[illegible] TJ
34	Tarraga	Rivera	José Luisel	6	5.750,00	30	5.750,00	11,00	259,82	0,00	6.009,82	600,98	102,77	30,05	30,05	0	0,00	0,00	0,00	763,85	5.245,97	[illegible] TJ
35	Vaca	Garaicoa	Mariana	6	5.750,00	30	5.750,00	0,00	0,00	0,00	5.750,00	575,00	98,33	28,75	28,75	0	768,67	0,00	0,00	1.497,50	4.252,50	[illegible] TJ
36	Navarro	Farfán	Gustavo	6	5.750,00	30	5.750,00	0,00	0,00	0,00	5.750,00	575,00	98,33	28,75	28,75	0	95,83	0,00	0,00	826,66	4.923,34	[illegible] TJ
37	Velarde	Virubi	Marcos Ernesto	6	5.750,00	30	5.750,00	26,00	614,12	0,00	6.364,12	636,41	108,83	31,82	31,82	0	126,07	0,00	0,00	914,95	5.449,17	[illegible] TJ
38	Zenteno	Navarro	Cristian Ventura	6	5.750,00	30	5.750,00	0,00	0,00	0,00	5.750,00	575,00	98,33	28,75	28,75	0	0,00	0,00	0,00	730,83	5.019,17	[illegible] TJ
39	Velasquez	Cardozo	Irene Valeria	6	5.750,00	30	5.750,00	0,00	0,00	0,00	5.750,00	575,00	98,33	28,75	28,75	0	0,00	0,00	0,00	730,83	5.019,17	[illegible] TJ
40	Moraes	Ruiz	Gladys Marcela	6	5.750,00	30	5.750,00	0,00	0,00	0,00	5.750,00	575,00	98,33	28,75	28,75	0	0,00	0,00	0,00	730,83	5.019,17	[illegible] TJ
41	Gutiérrez	Zambrana	Ronald Emilio	6	5.750,00	30	5.750,00	0,00	0,00	0,00	5.750,00	575,00	98,33	28,75	28,75	0	0,00	0,00	0,00	730,83	5.019,17	[illegible] TJ
42	Ortiz	Solano	Rita Aida	10	5.600,00	30	5.600,00	0,00	0,00	0,00	5.600,00	560,00	95,76	28,00	28,00	0	592,00	0,00	0,00	1.271,76	4.328,24	[illegible] TJ
43	Arnaiz	Alarcon	Walter	10	5.200,00	30	5.200,00	0,00	0,00	0,00	5.200,00	520,00	88,92	26,00	26,00	0	171,13	0,00	0,00	834,05	4.365,95	[illegible] TJ
44	Cazon	Vila	David Fanor	10	5.600,00	30	5.600,00	0,00	0,00	0,00	5.600,00	560,00	95,76	28,00	28,00	0	93,33	0,00	0,00	805,09	4.794,91	[illegible] TJ
45	Guillen	Sanchez	Rafael Alejandro	10	5.600,00	30	5.600,00	0,00	0,00	0,00	5.600,00	560,00	95,76	28,00	28,00	0	0,00	0,00	0,00	711,76	4.888,24	[illegible] TJ
46	Ortega	Jimenez	Angelica Susana	10	5.600,00	30	5.600,00	5,00	118,10	0,00	5.718,10	571,81	97,78	28,59	28,59	0	0,00	0,00	0,00	726,77	4.991,33	[illegible] TJ
47	Quispe	Bautista	Alejandro Pavel	11	5.200,00	30	5.200,00	5,00	118,10	0,00	5.318,10	531,81	90,94	26,59	26,59	0	0,00	0,00	0,00	676,93	4.641,17	[illegible] TJ
48	Plata	Paz	Juan Marcelo	11	5.200,00	30	5.200,00	0,00	0,00	0,00	5.200,00	520,00	88,92	26,00	26,00	0	0,00	0,00	0,00	660,92	4.539,08	[illegible] TJ
49	Balsamos	Arnella	Carla Fabiana	11	5.200,00	30	5.200,00	0,00	0,00	0,00	5.200,00	520,00	88,92	26,00	26,00	0	1.041,92	0,00	0,00	1.703,92	3.496,08	[illegible] LP
50	Hernandez y Rodaico	Peñaranda	Omar Gabriel	12	5.200,00	30	5.200,00	0,00	0,00	0,00	5.200,00	520,00	88,92	26,00	26,00	0	133,33	0,00	0,00	678,18	4.521,82	[illegible] TJ
51	Cabrera	Castro	Ana Rosario	12	5.500,00	30	5.500,00	0,00	0,00	0,00	5.500,00	550,00	93,97	27,50	27,50	0	0,00	0,00	0,00	699,47	4.800,53	[illegible]

Nota: Ver marcas de auditoría y conclusión en P/T LCC-8/2.7

P.P.E

LCC-8/2.5

Nº	PATERNO	MATERNO 2262	NOMBRE	NIVEL SAL	HABER BASICO	DIAS TRAB.	SUB TOTAL	CATEG. %	MONTO CATEG.	BONO PRODUC.35%	TOTAL GANADO	AP.VEJEZ 10%	RIESG.COM. 1.71%	COM. AFP 1.50%	AP. SOL. 0.5%	IVA	FAL. MUL.	RET. JUD.	DESCTOS. VARIOS	TOTAL DESCTOS.	LIQUIDO PAGABLE	CI EXP
50	Velasquez	Pariasca	Joseph Joel	12	3.500,00	30	3.500,00	[illegible]	0,00	0,00	3.500,00	350,00	59,85	[illegible]	17,50	0	0,00	0,00	0,00	446,85	3.053,15	[illegible]
51	[illegible]	Aranguy	Yunior Jaime	12	3.500,00	30	3.500,00	5,00	118,10	0,00	3.618,10	361,81	61,87	18,09	18,09	0	0,00	0,00	0,00	498,86	3.119,24	[illegible]
52	Rozas	Montellano	Hanns Antonio	12	3.500,00	30	3.500,00	0,00	0,00	0,00	3.500,00	350,00	59,85	17,50	17,50	0	0,00	0,00	0,00	444,85	3.055,15	[illegible]
53	Aranas	Jaramillo	Heber	12	3.500,00	30	3.500,00	94,00	823,08	0,00	4.323,08	432,31	73,98	21,62	21,62	0	0,00	0,00	0,00	549,53	3.773,55	[illegible]
[illegible]	[illegible]	[illegible]	[illegible]	[illegible]	[illegible]	[illegible]	[illegible]	[illegible]	[illegible]	[illegible]	[illegible]	[illegible]	[illegible]	[illegible]	[illegible]	[illegible]	[illegible]	[illegible]	[illegible]	[illegible]	[illegible]	[illegible]
54	Bonilla	Martinez	Rosario	13	3.300,00	30	3.300,00	0,00	0,00	0,00	3.300,00	330,00	56,43	16,50	16,50	0	0,00	0,00	0,00	419,43	2.880,57	[illegible]
55	Mendoza	Toledo de Aguirre	Yanina Anahi	12	3.500,00	30	3.500,00	11,00	259,82	0,00	3.759,82	350,99	62,87	17,80	17,80	0	0,00	0,00	0,00	452,45	3.127,37	[illegible]
60	Quintanilla	Salas	Jose	13	3.300,00	30	3.300,00	0,00	0,00	0,00	3.300,00	330,00	56,43	16,50	16,50	0	0,00	0,00	0,00	419,43	2.880,57	[illegible]
61	Tejerina	Herrera	Gloria Mary	13	3.300,00	30	3.300,00	0,00	0,00	0,00	3.300,00	330,00	56,43	16,50	16,50	0	0,00	0,00	0,00	419,43	2.880,57	[illegible]
62	Aguilar	Zamudio	Rosemia	13	3.300,00	30	3.300,00	0,00	118,10	0,00	3.418,10	341,81	58,43	17,09	17,09	0	0,00	0,00	0,00	434,44	2.983,66	[illegible]
63	Miranda	Arantaño	Carmen	13	3.300,00	30	3.300,00	0,00	0,00	0,00	3.300,00	330,00	56,43	16,50	16,50	0	0,00	0,00	0,00	419,43	2.880,57	[illegible]
64	Gutierrez	Sanchez	Lourdes	13	3.300,00	30	3.300,00	26,00	614,12	0,00	3.914,12	391,41	66,93	19,57	19,57	0	0,00	0,00	0,00	497,48	3.416,64	[illegible]
65	Lesarro	Coria	Betty	13	3.300,00	30	3.300,00	0,00	0,00	0,00	3.300,00	330,00	56,43	16,50	16,50	0	0,00	0,00	0,00	419,43	2.880,57	[illegible]
66	Martinez	Romero	Alejandra Susana	14	2.650,00	30	2.650,00	0,00	0,00	0,00	2.650,00	265,00	45,32	13,25	13,25	0	88,33	0,00	0,00	435,15	2.214,85	[illegible]
67	Alanzo	Chaco	Yolanda Yolanda	14	2.650,00	30	2.650,00	0,00	0,00	0,00	2.650,00	265,00	45,32	13,25	13,25	0	0,00	0,00	0,00	435,15	2.214,85	[illegible]
68	Andrade	Vargas	Gabriela	14	2.650,00	30	2.650,00	0,00	0,00	0,00	2.650,00	265,00	45,32	13,25	13,25	0	0,00	0,00	0,00	435,15	2.214,85	[illegible]
69	Arnella	Trebuh	Maria Elisabeth	14	2.650,00	30	2.650,00	0,00	0,00	0,00	2.650,00	265,00	45,32	13,25	13,25	0	0,00	0,00	0,00	435,15	2.214,85	[illegible]
70	Gutierrez	Medina	Rolando	14	2.650,00	30	2.650,00	0,00	0,00	0,00	2.650,00	265,00	45,32	13,25	13,25	0	0,00	0,00	0,00	435,15	2.214,85	[illegible]
71	Flores	Arnaez	Miguel Angel	14	2.650,00	30	2.650,00	0,00	0,00	0,00	2.650,00	265,00	45,32	13,25	13,25	0	0,00	0,00	0,00	435,15	2.214,85	[illegible]
72	Tejerina	Aguirre	Rene	14	2.650,00	30	2.650,00	0,00	0,00	0,00	2.650,00	265,00	45,32	13,25	13,25	0	0,00	0,00	0,00	435,15	2.214,85	[illegible]
73	Perez	Torres	Virginia	14	2.650,00	30	2.650,00	0,00	0,00	0,00	2.650,00	265,00	45,32	13,25	13,25	0	0,00	0,00	0,00	435,15	2.214,85	[illegible]
74	Rios	Vargas	Hernan Adan	14	2.650,00	30	2.650,00	0,00	0,00	0,00	2.650,00	265,00	45,32	13,25	13,25	0	0,00	0,00	0,00	435,15	2.214,85	[illegible]
75	Chavarria	Guzman	Carla Alejandra	14	2.650,00	30	2.650,00	0,00	0,00	0,00	2.650,00	265,00	45,32	13,25	13,25	0	0,00	0,00	0,00	435,15	2.214,85	[illegible]
76	Tejerina	Condori	Esmeralda	14	2.650,00	30	2.650,00	0,00	0,00	0,00	2.650,00	265,00	45,32	13,25	13,25	0	0,00	0,00	0,00	435,15	2.214,85	[illegible]
77	Ticona	Valles	Sandra	14	2.650,00	30	2.650,00	0,00	0,00	0,00	2.650,00	265,00	45,32	13,25	13,25	0	0,00	0,00	0,00	435,15	2.214,85	[illegible]
78	Durta	Ferrari	Adelina del Valle	14	2.650,00	30	2.650,00	0,00	0,00	0,00	2.650,00	265,00	45,32	13,25	13,25	0	0,00	0,00	0,00	435,15	2.214,85	[illegible]
79	Gutierrez	Humacata	Fabio Ed	14	2.650,00	30	2.650,00	0,00	0,00	0,00	2.650,00	265,00	45,32	13,25	13,25	0	0,00	0,00	0,00	435,15	2.214,85	[illegible]
80	Huanachi	Cardozo	Carmen	14	2.650,00	30	2.650,00	0,00	0,00	0,00	2.650,00	265,00	45,32	13,25	13,25	0	0,00	0,00	0,00	435,15	2.214,85	[illegible]
81	Marquez	Velasquez	Nilda Rosa	14	2.650,00	30	2.650,00	18,00	425,16	0,00	3.075,16	307,52	52,59	15,38	15,38	0	0,00	0,00	0,00	392,87	2.684,29	[illegible]
82		Mena	Rosina	14	2.650,00	30	2.650,00	0,00	0,00	0,00	2.650,00	265,00	45,32	13,25	13,25	0	0,00	0,00	0,00	435,15	2.214,85	[illegible]
83	Benitez	Tarifa	Nicolas	14	2.650,00	30	2.650,00	0,00	0,00	0,00	2.650,00	265,00	45,32	13,25	13,25	0	0,00	0,00	0,00	435,15	2.214,85	[illegible]
84		Burgos	Nilda Magali	14	2.650,00	30	2.650,00	0,00	0,00	0,00	2.650,00	265,00	45,32	13,25	13,25	0	0,00	0,00	0,00	435,15	2.214,85	[illegible]
85	Sandoval	Vilca	Amanda Reina	14	2.650,00	30	2.650,00	0,00	0,00	0,00	2.650,00	265,00	45,32	13,25	13,25	0	0,00	0,00	0,00	435,15	2.214,85	[illegible]
86	Guanaco	Cuenca	Lidia Sandra	14	2.650,00	30	2.650,00	11,00	259,82	0,00	2.909,82	290,98	49,76	14,55	14,55	0	0,00	0,00	0,00	469,84	2.539,98	[illegible]
87	Gutierrez	Vasquez	Sonia Maria	14	2.650,00	30	2.650,00	0,00	0,00	0,00	2.650,00	265,00	45,32	13,25	13,25	0	0,00	0,00	0,00	435,15	2.214,85	[illegible]
88	Sandoz	Machuca	Shirley Daiana	14	2.650,00	30	2.650,00	18,00	425,16	0,00	3.075,16	0,00	52,59	15,38	15,38	0	0,00	0,00	0,00	83,35	2.991,81	[illegible]
89		Perez	Shirley Eva	14	2.650,00	30	2.650,00	0,00	0,00	0,00	2.650,00	265,00	45,32	13,25	13,25	0	0,00	0,00	0,00	435,15	2.214,85	[illegible]
90	Elias	Rodriguez	Jesus	13	2.640,00	4	352,00	5,00	118,10	0,00	2.758,10	276,81	47,13	13,84	13,84	0	184,54	0,00	0,00	536,36	2.221,74	[illegible]
		TOTAL:			317.389,86				10.435,30	-	428.005,16	42.493,00	7.319,07	2.140,08	2.140,08	63,00	4.073,10	-	115,00	58.343,33	369.687,49	

LCC-8/2.7

444.889,86 93,00 11.831,96 0,00 457.831,82 45.472,56

APORTE PATRONALES:

C.CORDES 10%	42.800,61
A.F.P. 1,71%	7.319,07
FONVIS 2%	8.563,10
APOR. PATRON. SOLIDARIO 3%	12.843,15
TOTAL APORTE PATRONAL	71.318,66
TOTAL APORTE LABORAL	54.392,23
MAS SUELDOS SIPLANILLA	369.687,49
TOTAL APORTES Y SUELDOS	495.398,18

APORTES LABORALES:

A.F.P.	54.392,23
S.N.I.	0

	358,82
	0,00
	425,16
	118,1
	107,08

Lic. Marcelo Ruiz Paz
RESPONSABLE DE PLANILLAS

Dr. Andrés Mora Auza Cervera
DIRECTOR DE RECURSOS HUMANOS

Lic. Hugo Aníbal Romero Rojas
OFICIAL MAYOR A.L.M.T.

Nota: Ver marcas de auditoría y conclusión en P/T LCC-8/2.7

P.P.E

LCC-8/2.6

CON CHEQUE

TARIJA

PLANILLA SUELDOS PERSONAL PERMANENTE

Bolivianos, menores a 65 años

CORRESPONDIENTE AL MES DE MAYO DEL 2023

(EXPRESADO EN BOLIVIANOS)

DA:2 UE:13
Cat. Prog. 01 0000 001

Nº PATRONAL: 070-751-108
CALLE SUCRE ESQUINA MADRID
FECHA ELABORACION DE PLANILLA: 31/05/2023

Nº	PATERNO	MATERNO	NOMBRE	NIVEL SAL.	HABER BASICO	DIAS TRAB.	SUB TOTAL	CATEG. %	MONTO CATIG.	BONO FRONT.20%	TOTAL GANADO	AP.VEJEZ 10%	REESG.COM. 1,71%	COM. AFP 0.50%	AP. SOL. 0.5%	IVA	FAL. MUL.	RET. JUD.	DESCTOS. VARIOS	TOTAL DESCTOS.	LIQUIDO PAGABLE	CI EXP
1	Donaire	Ortiz	Berna Jani	7	7.500,00	30	7.500,00	34,00	803,08	0,00	8.303,08	830,31	141,98	41,52	41,52	0	0,00	0,00	0,00	1.055,33	7.247,75	4124030 TJ
2	Ochoa	Vargas	Adelia Fernanda	9	5.750,00	30	5.750,00	0,00	0,00	0,00	5.750,00	575,00	98,33	28,75	28,75	0	0,00	0,00	0,00	730,83	5.019,17	5043079 TJ
3	Colque	Paredes	Juan Carlos Daniel	3	5.750,00	30	5.750,00	11,00	259,82	0,00	6.009,82	600,98	102,77	30,05	30,05	0	0,00	0,00	0,00	763,85	5.245,97	[illegible] TJ
4	Gutierrez	Castellon	Orlando Primo	12	3300,00	30	3.300,00	11,00	259,82	0,00	3.559,82	355,98	60,87	17,80	17,80	0	0,00	0,00	0,00	452,45	3.107,37	1830699 TJ
5		Condori	Mirtha Patricia	14	2.650,00	30	2.650,00	11,00	259,82	0,00	2.909,82	290,98	49,76	14,55	14,55	0	0,00	0,00	0,00	369,84	2.539,98	5818199 TJ
6	Garrido	Mendez	Marianela Nora	14	2.650,00	30	2.650,00	26,00	614,12	0,00	3.264,12	326,41	55,82	16,32	16,32	0	0,00	0,00	0,00	414,87	2.849,25	3405630 LP
			TOTAL:				27.600,00	93,00	2.196,66	-	29.796,66	2.979,66	509,53	148,99	148,99	-	0	-	-	3.787,17	26.009,49	LCC-8/2.7

APORTE PATRONALES:

C.CORDES 10%	2.979,67
A.F.P. 1,71%	509,52
FONVIS 2%	595,93
APOR. PATRON. SOLIDARIO 3%	893,90
TOTAL APORTE PATRONAL	4.979,02
TOTAL APORTE LABORAL	3.787,17
MAS SUELDOS S/PLANILLA	26.009,49
TOTAL APORTES Y SUELDOS	34.775,68

APORTES LABORALES:

A.F.P.	3.787,17
S.N.I.T.	0

Lic. Marcelo Plata Paz
RESPONSABLE DE PLANILLAS

Dr. Andrés [illegible] Auza Cordero
DIRECTOR DE RECURSOS HUMANOS

Lic. [illegible] Anahi Ramos Rojas
OFICIAL MAYOR A.L.D.T.

Nota: Ver marcas de auditoría y conclusión en P/T LCC-8/2.7

LCC-8/2.7

GOBIERNO AUTÓNOMO DEPARTAMENTALDE TARIJA
AUDITORIA DE CUMPLIMIENTO A LA CANCELACIÓN DE SUELDOS Y SALARIOS AL PERSONAL PERMANENTE DE LA ASAMBLEA LEGISLATIVA DEPARTAMENTAL DE TARIJA POR EL PERIODO COMPRENDIDO ENTRE EL 1 DE ENERO AL 31 DE DICIEMBRE DE 2023
VERIFICACIÓN QUE LOS PAGOS DE LOS SUELDOS PERTENESCAN A LA GESTIÓN 2023

T/R

✓ Verificado satisfactoriamente con la planilla salarial física correspondiente al mes de mayo de la gestión 2023.

Objetivo: N° 1 Ver T/R en LCB-1
Nota: Para dar cumplimiento al procedimiento de auditoria N° 2 Ver P/T en LCB-1/3

Conclusión: Como resultado de la revisión efectuada a la documentación referente a la cancelación de Sueldos y Salarios al personal permanente de la Asamblea Legislativa Departamental de Tarija, se concluye que el pago de sueldos correspondientes a la gestión 2023, fueron realizados con recursos del presupuesto asignado para esa gestión, asimismo, fueron apropiados correctamente a la partida 117 Sueldos.

Descripción	Ref. P/T	Importe	Ref. P/T
Asambleístas titulares menores a 65 años	LCC-8/2	283.435,50	
Asambleístas titulares menores a 65 años	LCC-8/2.1	34.043,10	
Asambleístas titulares mayores a 65 años	LCC-8/2.2	11.570,00	
Asambleístas titulares jubilados menores a 65 años	LCC-8/2.3	12.647,70	
Personal permanente menores a 65 años	LCC-8/2.5	369.687,49	
Personal permanente menores a 65 años	LCC-8/2.6	26.009,49	
Total correspondiente al mes de mayo		**737.393,28**	LCC-8/1

Detalle	Rubrica	Firma
Hecho por:	M.F.S.	
Hecho por:	C.A.S.C.	
Revisado por:	L.E.N.A.	

P.P.E

LCC-8/3

PLANILLA DE SUELDOS - ASAMBLEISTAS TITULARES

Bolivianos, menores a 63 años

CORRESPONDIENTE AL MES DE AGOSTO DEL 2023

(EXPRESADO EN BOLIVIANOS)

DA: 3 UE: 13

Cat. Prog. 01 0000 001

Nº NACIONAL 455-TCL-208

CALLE SUCRE ESQ. PADRO

FECHA PLANILLA: 28/08/2023

Nº	PATERNO	MATERNO	NOMBRE	NIVEL SAL	HABER BASICO	DIAS TRAB.	SUB TOTAL	CATEG. %	MONTO CATEG.	BONO FRONT 20%	TOTAL GANADO	AP.VEJEZ 10%	RIESG.COM. 1,71%	COM. APP 0,50%	AP. SOL. 0,5%	TIN	FAL MUL	RET. SUB.	DESCTOS. VARIOS	TOTAL DESCTOS.	LIQUIDO PAGABLE	CI CEP
1	Aparicio	Quiroga	Flavia	1	13.000,00	30	13.000,00	0,00	0,00	0,00	13.000,00	1.300,00	222,30	65,00	65,00	0	0,00	0,00	0,00	1.652,30	11.347,70	[illegible]
2	Belizario	Ruiz	Erick Saul	1	13.000,00	30	13.000,00	0,00	0,00	0,00	13.000,00	1.300,00	222,30	65,00	65,00	0	0,00	0,00	0,00	1.652,30	11.347,70	[illegible]
3	Berna	Herrera	Alan	1	13.000,00	30	13.000,00	0,00	0,00	0,00	13.000,00	1.300,00	222,30	65,00	65,00	0	0,00	0,00	0,00	1.652,30	11.347,70	[illegible]
4	Camacho	Ponce	Juan Maria Luis	1	13.000,00	30	13.000,00	0,00	0,00	0,00	13.000,00	1.300,00	222,30	65,00	65,00	0	0,00	0,00	0,00	1.652,30	11.347,70	[illegible]
5	Garcia	Molina	Luis Fernando	2	13.000,00	30	13.000,00	0,00	0,00	0,00	13.000,00	1.300,00	222,30	65,00	65,00	0	0,00	0,00	0,00	1.652,30	11.347,70	[illegible]
6	Garcia	Villarroya	Damián	1	13.000,00	30	13.000,00	0,00	0,00	0,00	13.000,00	1.300,00	222,30	65,00	65,00	0	0,00	0,00	0,00	1.652,30	11.347,70	[illegible]
7	Gonzalez	Rios	Laura Denise	1	13.000,00	30	13.000,00	0,00	0,00	0,00	13.000,00	1.300,00	222,30	65,00	65,00	0	0,00	0,00	0,00	1.652,30	11.347,70	[illegible]
8	Herrera	Caceres	José Luis	1	13.000,00	30	13.000,00	0,00	0,00	0,00	13.000,00	1.300,00	222,30	65,00	65,00	0	0,00	0,00	0,00	1.652,30	11.347,70	[illegible]
9	Garcia	Ortiz	Dario	1	13.000,00	30	13.000,00	0,00	0,00	0,00	13.000,00	1.300,00	222,30	65,00	65,00	0	0,00	0,00	0,00	1.652,30	11.347,70	[illegible]
10	Garcia	Manent	Cristina	1	13.000,00	30	13.000,00	0,00	0,00	0,00	13.000,00	1.300,00	222,30	65,00	65,00	0	0,00	0,00	0,00	1.652,30	11.347,70	[illegible]
11	Gutierrez	Aguilera	Diego Pablo	1	13.000,00	30	13.000,00	0,00	0,00	0,00	13.000,00	1.300,00	222,30	65,00	65,00	0	0,00	0,00	0,00	1.652,30	11.347,70	[illegible]
12	Inigoso	Ramos	Marina Sebastiana	1	13.000,00	30	13.000,00	0,00	0,00	0,00	13.000,00	1.300,00	222,30	65,00	65,00	0	0,00	0,00	0,00	1.652,30	11.347,70	[illegible]
13	Laura	Chacra	Denis Cecilia	1	13.000,00	30	13.000,00	0,00	0,00	0,00	13.000,00	1.300,00	222,30	65,00	65,00	0	0,00	0,00	0,00	1.652,30	11.347,70	[illegible]
14	Miranda	Aguirre	Juanita Raquel	2	13.000,00	30	13.000,00	0,00	0,00	0,00	13.000,00	1.300,00	222,30	65,00	65,00	0	0,00	0,00	0,00	1.652,30	11.347,70	[illegible]
15	Ortega	Roche	Lorenzo Alvaro	1	13.000,00	30	13.000,00	0,00	0,00	0,00	13.000,00	1.300,00	222,30	65,00	65,00	0	0,00	0,00	0,00	1.652,30	11.347,70	[illegible]
16	Quiroga	Mariaca	Edgar	1	13.000,00	30	13.000,00	0,00	0,00	0,00	13.000,00	1.300,00	222,30	65,00	65,00	0	0,00	0,00	0,00	1.652,30	11.347,70	[illegible]
17	Reyes	Vega	Ruben	1	13.000,00	30	13.000,00	0,00	0,00	0,00	13.000,00	1.300,00	222,30	65,00	65,00	0	0,00	0,00	0,00	1.652,30	11.347,70	[illegible]
18	Rojas	Urquidez	Francisco	1	13.000,00	30	13.000,00	0,00	0,00	0,00	13.000,00	1.300,00	222,30	65,00	65,00	0	0,00	0,00	0,00	1.652,30	11.347,70	[illegible]
19	Sanjinés	Molina	Jorge Luis	1	13.000,00	30	13.000,00	0,00	0,00	0,00	13.000,00	1.300,00	222,30	65,00	65,00	0	0,00	0,00	0,00	1.652,30	11.347,70	[illegible]
20	Serrudo	Vaca	Horacio	1	13.000,00	30	13.000,00	0,00	0,00	0,00	13.000,00	1.300,00	222,30	65,00	65,00	0	0,00	0,00	0,00	1.652,30	11.347,70	[illegible]
21	Soria	Segundo	Garcia Rafael	2	13.000,00	30	13.000,00	0,00	0,00	0,00	13.000,00	1.300,00	222,30	65,00	65,00	0	0,00	0,00	0,00	1.652,30	11.347,70	[illegible]
22	Torres	Ruiz	Julio Andres	1	13.000,00	30	13.000,00	0,00	0,00	0,00	13.000,00	1.300,00	222,30	65,00	65,00	0	0,00	0,00	0,00	1.652,30	11.347,70	[illegible]
23	Tórrez	Aparicio	Dario	2	13.000,00	30	13.000,00	0,00	0,00	0,00	13.000,00	1.300,00	222,30	65,00	65,00	0	0,00	0,00	0,00	1.652,30	11.347,70	[illegible]
24	Huerta	Quiroga	Gerardo	1	13.000,00	30	13.000,00	0,00	0,00	0,00	13.000,00	1.300,00	222,30	65,00	65,00	0	0,00	0,00	0,00	1.652,30	11.347,70	[illegible]
25		Condori	Juan	2	13.000,00	30	13.000,00	0,00	0,00	0,00	13.000,00	1.300,00	222,30	65,00	65,00	0	0,00	0,00	0,00	1.652,30	11.347,70	[illegible]
			TOTAL:				325.000,00	0,00	0,00	0,00	325.000,00	32.500,00	5.557,50	1.625,00	1.625,00	0	0,00	0,00	0,00	41.307,50	283.692,50	LCC-8/3.9

APORTE PATRONALES:

C.CORDES 10%	32.500,00	177.600,00	36.400,00
A.F.P. 1,71%	5.557,50		
FONVIS 3%	6.500,00		
APOR. PATRON. SOLIDARIO 3%	9.750,00		

APORTES LABORALES:

A.F.P.	41.307,50
S.N.U.	0

TOTAL APORTE PATRONAL	54.307,50
TOTAL APORTE LABORAL	41.307,50
MAS SUELDOS S/PLANILLA	283.692,50
TOTAL APORTES Y SUELDOS	379.307,50

Lic. Cristian Gilda Abril
RESPONSABLE DE PLANILLAS

Lic. Patricia Sonia Osco Díaz
DIRECTORA DE RECURSOS HUMANOS

Lic. Isabel Fernández Galvarro
OFICIAL MAYOR A.L.D.T.

ASAMBLEA LEGISLATIVA DEPARTAMENTAL DE TARIJA
CERTIFICO
ES COPIA FIEL DEL ORIGINAL
Lic. [illegible]
RESPONSABLE DE PLANILLAS RC-IVA
ASAMBLEA LEGISLATIVA DEPARTAMENTAL DE TARIJA
Firma y Sello

Nota: Ver marcas de auditoría P/T LCC-8/3.9 y conclusión P/T LCC-8/2.7

P.P.E

LCC-8/3.1

CON CHEQUE

TARIJA

DA:2 UR:13
Cat. Prog. 01 0000 001

PLANILLA DE SUELDOS - ASAMBLEISTAS TITULARES
Bolivianos, menores a 65 años
CORRESPONDIENTE AL MES DE AGOSTO DEL 2023
(EXPRESADO EN BOLIVIANOS)

Nº PATRONAL-070-751-
CALLE SUCRE ESQ. MADR
FECHA ELABORACION DE PLANILLA: 28/08/20

Nº	PATERNO	MATERNO	NOMBRE	NIVEL SAL.	HABER BASICO	DIAS TRAB.	SUB TOTAL	CATEG. %	MONTO CATEG.	BONO FRONT.20%	TOTAL GANADO	AP.VEJEZ 10%	RIESG.COM. 1.71%	COM. AFP 0.50%	AF. SOL. 0.5%	IVA	FAL MUS.	ZUD.	DESCTOS. VARIOS	TOTAL DESCTOS.	LIQUIDO PAGABLE	CI EXP
1	Yucra	Paredes	José Antonio	2	13.000,00	30	13.000,00	0,00	0,00	0,00	13.000,00	1.300,00	222,30	65,00	65,00	0	0,00	0,00	0,00	1.652,30	11.347,70	3104762 OR
2	Barrios	Valencia	Karina Rosario	2	13.000,00	30	13.000,00	0,00	0,00	0,00	13.000,00	1.300,00	222,30	65,00	65,00	0	0,00	0,00	0,00	1.652,30	11.347,70	4154084 TJ
			TOTAL:				26.000,00	0,00	0,00	0,00	26.000,00	2.600,00	444,60	130,00	130,00	0,00	0,00	0,00	0,00	3.304,60	22.695,40	

LCC-8/3.9

APORTE PATRONALES:

C.CORDES 10%	2.600,00
A.F.P. 1.71%	444,60
FONVIS 2%	520,00
APOR. PATRON. SOLIDARIO 3%	780,00

APORTES LABORALES:

A.F.P.	3.304,60
S.N.I.	0

TOTAL APORTE PATRONAL	4.344,60
TOTAL APORTE LABORAL	3.304,60
MAS SUELDOS S/PLANILLA	22.695,40
TOTAL APORTES Y SUELDOS	30.344,60

Lic. Orquidea de la Cruz Abril
RESPONSABLE DE PLANILLAS

Lic. Patricia Sandra Osse Díaz
DIRECTOR DE RECURSOS HUMANOS

Lic. Isabel Ramírez Galean
OFICIAL MAYOR A.L.D.T.

ASAMBLEA LEGISLATIVA DEPARTAMENTAL DE TARIJA
CERTIFICO: Lic. Abril Cruz de la Cruz
RESPONSABLE DE TESORERIA
ES COPIA FIEL DEL ORIGINAL
Firma y Sello

00189

Nota: Ver marcas de auditoría P/T LCC-8/3.9 y conclusión P/T LCC-8/2.7

P.P.E

LCC-8/3.2

PLANILLA DE SUELDOS - ASAMBLEISTAS TITULARES

Bolivianos, Jubilados, menores a 65 años que decidieron no aportar

CORRESPONDIENTE AL MES DE AGOSTO DEL 2023 (EN CHEQUE)

(EXPRESADO EN BOLIVIANOS)

DA:2 UE:13
Cat. Prog. 01 0000 001

Nº PATRONAL-070-751-208
CALLE SUCRE ESQ. MADRID
FECHA ELABORACION DE PLANILLA: 28/08/2023

Nº	PATERNO	MATERNO	NOMBRE	NIVEL SAL.	HABER BASICO	DIAS TRAB.	SUB TOTAL	CATEG. %	MONTO CATEG.	BONO FRONT.(8%)	TOTAL GANADO	AF.VEJEZ 10%	RISGO.COM. 1.71%	COM. AFP 0.50%	AF. SOL. 0.5%	IVA	FAL MUL.	RET. JUD.	DESCTOS. VARIOS	TOTAL DESCTOS.	LIQUIDO PAGABLE	CI EXP
1	Lea Plaza	Pelaez	Mauricio Adolfo	2	13.000.00	30	13.000.00	0.00	0.00	0.00	13.000.00	0.00	222.30	65.00	65.00	0	0.00	0.00	0.00	352.30	12.647.70	1837908 TJ
			TOTAL:				13.000.00	0.00	0.00	0.00	13.000.00	0.00	222.30	65.00	65.00	0.00	0.00	0.00	0.00	352.30	12.647.70	

LCC-8/3.9

APORTE PATRONALES:

C.CORDES 10%	1.300,00
A.F.P. 1.71%	222,30
FONVIS 2%	260,00
APOR. PATRON. SOLIDARIO 3%	390,00

APORTES LABORALES:

A.F.P.	352,30
S.N.I.	0

TOTAL APORTE PATRONAL	2.172,30
TOTAL APORTE LABORAL	352,30
MAS SUELDOS S/PLANILLA	12.647,70
TOTAL APORTES Y SUELDOS	15.172,30

Lic. Jaqueline de la Cruz Abril
RESPONSABLE DE PLANILLAS

Lic. Patricia Soraya Osan Daki
DIRECTOR DE RECURSOS HUMANOS

Lic. Isabel Paredes Galean
OFICIAL MAYOR A.L.D.T.

ASAMBLEA LEGISLATIVA DEPARTAMENTAL DE TARIJA
CERTIFICO: Lic. April Gonzalo
ES COPIA FIEL DEL ORIGINAL
Firma y Sello

Nota: Ver marcas de auditoría P/T LCC-8/3.9 y conclusión P/T LCC-8/2.7

P.P.E

LCC-8/3.3

PLANILLA DE SUELDOS - ASAMBLEISTAS TITULARES

Bolivianos, Jubilados, menores a 65 años

CORRESPONDIENTE AL MES DE AGOSTO DEL 2023

(EXPRESADO EN BOLIVIANOS)

Nº PATRONAL 075-701-268
CALLE SUCRE ESQ. MADRID
FECHA ELABORACION DE PLANILLA: 28/08/2023

DA:2 UE:13
Cat. Prog. 01 0000 001

Nº	PATERNO	MATERNO	NOMBRE	NIVEL SAL.	HABER BASICO	DIAS TRAB.	SUB TOTAL	CATEG. %	MONTO CATEG.	BONO FRONT.20%	TOTAL GANADO	AF.VEJEZ 10%	RIESGO COM. 1,71%	COM. AFP 0,50%	AF. SOL. 0,5%	IVA	FAL MUL.	RET. JUD.	DESCTOS. VARIOS	TOTAL DESCTOS	LIQUIDO PAGABLE	CI EXT
1	Aguilera	Valdez	Walter	2	13.000,00	30	13.000,00	0,00	0,00	0,00	13.000,00	0,00	222,30	65,00	65,00	0	0,00	0,00	0,00	352,30	12.647,70	1778667 TJ
			TOTAL:				13.000,00	0,00	0,00	0,00	13.000,00	0,00	222,30	65,00	65,00	0,00	0,00	0,00	0,00	352,30	12.647,70	

LCC-8/3.9

APORTE PATRONALES

C.CORDES 10%	1.300,00
A.F.P. 1,71%	222,30
FONVIS 2%	260,00
APOR. PATRON. SOLIDARIO 3%	390,00
TOTAL APORTE PATRONAL	2.172,30
TOTAL APORTE LABORAL	352,30
MAS SUELDOS S/PLANILLA	12.647,70
TOTAL APORTES Y SUELDOS	15.172,30

APORTES LABORALES

A.F.P.	352,30
S.N.I.	0

Lic. Oscar de la Cruz Abril
RESPONSABLE DE PLANILLAS

Lic. Patricia Rosario Ocaña Díaz
DIRECTOR DE RECURSOS HUMANOS

Lic. Isabel Paredes Galean
OFICIAL MAYOR A.L.D.T.

ASAMBLEA LEGISLATIVA DEPARTAMENTAL DE TARIJA
CERTIFICO: ES COPIA FIEL DEL ORIGINAL
RESPONSABLE DE PLANILLAS DE IVA
Firma y Sello

Nota: Ver marcas de auditoría P/T LCC-8/3.9 y conclusión P/T LCC-8/2.7

P.P.E

LCC-8/3.4

ASAMBLEA LEGISLATIVA DEPARTAMENTAL TARIJA

PLANILLA DE SUELDOS - ASAMBLEISTAS TITULARES

Bolivianos, mayores a 65 años

CORRESPONDIENTE AL MES DE AGOSTO DEL 2023

(EXPRESADO EN BOLIVIANOS)

DA:2 UE:13

Cat. Prog. 00 0000 001

Nº PATRONAL: 070-751-106

CALLE SUCRE ESQ. MADRID

FECHA ELABORACION DE PLANILLA: 28/08/2023

Nº	PATERNO	MATERNO	NOMBRE	NIVEL SALARIAL	HABER BASICO	DIAS TRAB.	SUB TOTAL	CATEG. %	MONTO CATEG.	BONO FRONT.	TOTAL GANADO	AP.VEJEZ 10%	RIESG.COM. 1,71%	COM. AFP 0.50%	AP. SOL. 0.5%	IVA	FAL. MUL.	RET. JUD.	DESCTOS. VARIOS	TOTAL DESCTOS.	LIQUIDO PAGABLE	CI EXP
1	Montaño	Andrade	Nicolás	2	13000	30	13.000,00	0,00	0,00	0,00	13.000,00	1.300,00	0,00	65,00	65,00	0,00	0,00	0,00	0,00	1.430,00	11.570,00	1519272 SC
TOTAL:							13.000,00	0,00	0,00	0,00	13.000,00	1.300,00	0,00	65,00	65,00	0,00	0,00	0,00	0,00	1.430,00	11.570,00	

LCC-8/3.9

APORTE PATRONALES:

C.CORDES 10%	1.300,00
A.F.P. 1,71%	0,00
FONVIS 2%	260,00
APOR. PATRON. SOLIDARIO 3%	390,00

APORTES LABORALES:

A.F.P.	1.430,00
S.N.U.	0,00

TOTAL APORTE PATRONAL	1.950,00
TOTAL APORTE LABORAL	1.430,00
MAS SUELDOS S/PLANILLA	11.570,00
TOTAL APORTES Y SUELDOS	14.950,00

Lic. Cesar de la Cuba Abril
RESPONSABLE DE PLANILLAS

Lic. Patricia Rosario Osio Díaz
DIRECTOR DE RECURSOS HUMANOS

Lic. Isabel Paredes Galeán
OFICIAL MAYOR A.L.D.T.

ASAMBLEA LEGISLATIVA DEPARTAMENTAL DE TARIJA
CERTIFICO
ES COPIA FIEL DEL ORIGINAL

Nota: Ver marcas de auditoría P/T LCC-8/3.9 y conclusión P/T LCC-8/2.7

P.P.E

LCC-8/3.5

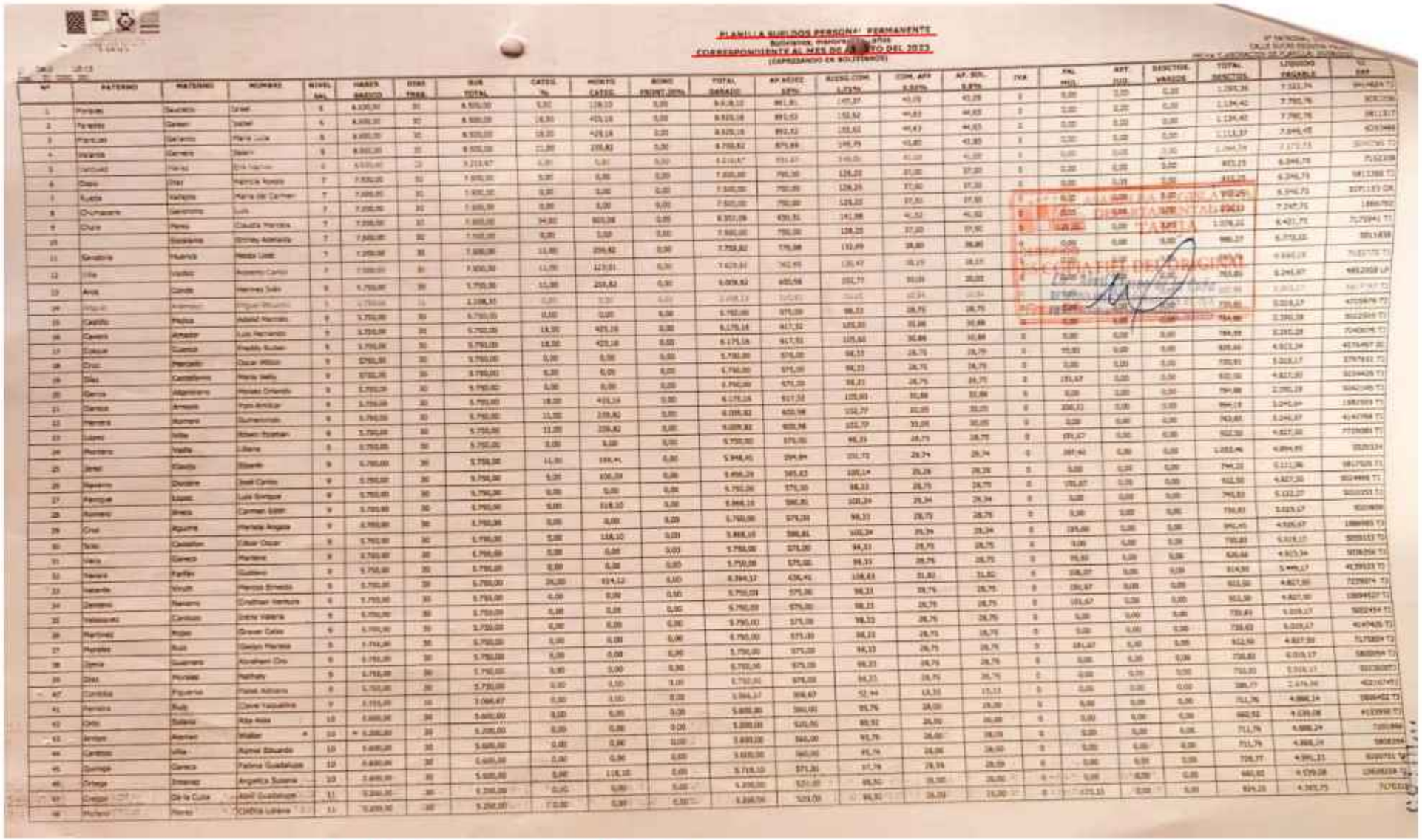

PLANILLA SUELDOS PERSONAL PERMANENTE

CORRESPONDIENTE AL MES DE AGOSTO DEL 2023

(EXPRESADO EN BOLIVIANOS)

Nº	PATERNO	MATERNO	NOMBRE	NIVEL SAL	HABER BASICO	DIAS TRAB	SUB TOTAL	CATEG. %	MONTO CATEG.	BONO FRONTERIZO	TOTAL GANADO	AP. NEREE 12%	NERE COM. 1,71%	COM. AFP 0,50%	AP. SOL. 0,5%	IVA	FAL. MUL.	RET. JUD.	DESCTOS. VARIOS	TOTAL DESCTOS.	LIQUIDO PAGABLE	FIRMA
1	Peñaloza	Gaudencio	Israel	6	6.000,00	30	6.000,00	5,00	128,10	0,00	6.128,10	861,80	147,37	43,05	43,05	0	0,00	0,00	0,00	1.095,36	5.032,74	[illegible]
2	Peñaloza	Gaudencio	Isabel	6	6.000,00	30	6.000,00	16,00	410,16	0,00	6.410,16	892,93	152,62	44,63	44,63	0	0,00	0,00	0,00	1.134,42	5.275,74	[illegible]
3	Pantoja	Gallardo	María Luisa	6	6.000,00	30	6.000,00	16,00	410,16	0,00	6.410,16	892,93	152,62	44,63	44,63	0	0,00	0,00	0,00	1.134,42	5.275,74	[illegible]
4	Velarde	Gamarra	Sandy	6	6.000,00	30	6.000,00	21,00	230,82	0,00	6.230,82	875,69	149,79	43,85	43,85	0	0,00	0,00	0,00	1.113,37	5.117,45	[illegible]
5	Cardozo	Flores	Eric Fabrice	6	4.510,47	23	3.210,47	0,00	0,00	0,00	3.210,47	551,61	94,30	27,55	27,55	0	0,00	0,00	0,00	701,01	2.509,46	[illegible]
6	Daza	Díaz	Patricia Rosario	7	7.000,00	30	7.000,00	0,00	0,00	0,00	7.000,00	790,30	128,25	37,50	37,50	0	0,00	0,00	0,00	993,55	6.046,45	[illegible]
7	Rueda	Vallejos	María del Carmen	7	7.000,00	30	7.000,00	0,00	0,00	0,00	7.000,00	790,30	128,25	37,50	37,50	0	0,00	0,00	0,00	993,55	6.046,45	[illegible]
8	Chumacero	Geronimo	Luis	7	7.000,00	30	7.000,00	0,00	0,00	0,00	7.000,00	790,30	128,25	37,50	37,50	0	0,00	0,00	0,00	993,55	6.046,45	[illegible]
9	Chura	Perez	Claudia Verónica	7	7.000,00	30	7.000,00	34,00	803,08	0,00	8.303,08	830,31	141,98	41,52	41,52	0	0,00	0,00	0,00	1.075,33	6.421,75	[illegible]
10		Escalante	Dorney Alejandro	7	7.000,00	30	7.000,00	0,00	0,00	0,00	7.000,00	790,30	128,25	37,50	37,50	0	0,00	0,00	0,00	993,55	6.006,45	[illegible]
11	Sandoval	Huanca	Nadia Lizeth	7	7.000,00	30	7.000,00	11,00	259,82	0,00	7.259,82	779,98	131,69	38,80	38,80	0	0,00	0,00	0,00	989,27	6.270,55	[illegible]
12	Villa	Vaca	Roberto Carlos	7	7.000,00	30	7.000,00	11,00	259,82	0,00	7.259,82	779,98	131,69	38,80	38,80	0	0,00	0,00	0,00	989,27	6.270,55	[illegible]
13	Arce	Conde	Hernán Sebi	6	5.750,00	30	5.750,00	15,00	259,82	0,00	6.009,82	692,98	101,71	30,00	30,00	0	0,00	0,00	0,00	853,69	5.156,13	[illegible]
14	Vargas	Arteaga	Edgar Ricardo	5	4.750,00	15	2.108,33	0,00	0,00	0,00	2.108,33	242,63	42,84	12,64	12,64	0	0,00	0,00	0,00	310,75	1.797,58	[illegible]
15	Castillo	Pedraza	Adalid Marcelo	6	5.750,00	30	5.750,00	0,00	0,00	0,00	5.750,00	575,00	98,33	28,75	28,75	0	0,00	0,00	0,00	759,83	4.990,17	[illegible]
16	Cavero	Arteaga	Luis Fernando	6	5.750,00	30	5.750,00	14,00	425,16	0,00	6.175,16	617,52	105,63	30,88	30,88	0	0,00	0,00	0,00	794,91	5.380,25	[illegible]
17	Colque	Cuenca	Freddy Rudier	6	5.750,00	30	5.750,00	14,00	425,16	0,00	6.175,16	617,52	105,63	30,88	30,88	0	0,00	0,00	0,00	794,91	5.380,25	[illegible]
18	Cruz	Mercado	Oscar Wilson	6	5.750,00	30	5.750,00	0,00	0,00	0,00	5.750,00	575,00	98,33	28,75	28,75	0	0,00	0,00	0,00	759,83	4.990,17	[illegible]
19	Díaz	Castellanos	María Nelly	6	5.750,00	30	5.750,00	0,00	0,00	0,00	5.750,00	575,00	98,33	28,75	28,75	0	151,67	0,00	0,00	910,50	4.839,50	[illegible]
20	Garcia	Aldaporiano	Moises Orlando	6	5.750,00	30	5.750,00	0,00	0,00	0,00	5.750,00	575,00	98,33	28,75	28,75	0	0,00	0,00	0,00	759,83	4.990,17	[illegible]
21	Garcia	Arnaldo	Yoni Anibal	6	5.750,00	30	5.750,00	18,00	425,16	0,00	6.175,16	617,52	105,63	30,88	30,88	0	0,00	0,00	0,00	794,91	5.380,25	[illegible]
22	Herrera	Romero	Guillermo	6	5.750,00	30	5.750,00	11,00	259,82	0,00	6.009,82	600,98	102,77	30,05	30,05	0	0,00	0,00	0,00	763,85	5.245,97	[illegible]
23	Lopez	Villa	Alvaro Esteban	6	5.750,00	30	5.750,00	11,00	259,82	0,00	6.009,82	600,98	102,77	30,05	30,05	0	0,00	0,00	0,00	763,85	5.245,97	[illegible]
24	Montero	Valle	Liliana	6	5.750,00	30	5.750,00	0,00	0,00	0,00	5.750,00	575,00	98,33	28,75	28,75	0	151,67	0,00	0,00	922,50	4.827,50	[illegible]
25	Jerez	Cavalla	Eduardo	6	5.750,00	30	5.750,00	11,00	188,41	0,00	5.938,41	594,84	101,72	29,74	29,74	0	207,41	0,00	0,00	1.053,46	4.884,95	[illegible]
26	Navarro	Durante	José Carlos	6	5.750,00	30	5.750,00	0,00	106,20	0,00	5.856,20	585,62	100,14	29,28	29,28	0	0,00	0,00	0,00	744,33	5.111,86	[illegible]
27	Pantoja	Lopez	Luis Enrique	6	5.750,00	30	5.750,00	0,00	0,00	0,00	5.750,00	575,00	98,33	28,75	28,75	0	151,67	0,00	0,00	922,50	4.827,50	[illegible]
28	Romero	Brito	Carmen Edith	6	5.750,00	30	5.750,00	0,00	118,10	0,00	5.868,10	586,81	100,34	29,34	29,34	0	0,00	0,00	0,00	745,83	5.122,27	[illegible]
29	Cruz	Aguirre	Mariela Angela	6	5.750,00	30	5.750,00	0,00	0,00	0,00	5.750,00	575,00	98,33	28,75	28,75	0	0,00	0,00	0,00	759,83	4.990,17	[illegible]
30	Tola	Castellón	Edgar Oscar	6	5.750,00	30	5.750,00	0,00	118,10	0,00	5.868,10	586,81	100,34	29,34	29,34	0	154,00	0,00	0,00	947,43	4.920,67	[illegible]
31	Vaca	Garaca	Mariana	6	5.750,00	30	5.750,00	0,00	0,00	0,00	5.750,00	575,00	98,33	28,75	28,75	0	0,00	0,00	0,00	759,83	4.990,17	[illegible]
32	Navarro	Farfán	Gustavo	6	5.750,00	30	5.750,00	0,00	0,00	0,00	5.750,00	575,00	98,33	28,75	28,75	0	0,00	0,00	0,00	759,83	4.990,17	[illegible]
33	Velarde	Virutti	Marcos Ernesto	6	5.750,00	30	5.750,00	24,00	614,12	0,00	6.364,12	636,41	108,83	31,82	31,82	0	108,27	0,00	0,00	913,55	5.450,57	[illegible]
34	Zenteno	Navarro	Cristhian Ventura	6	5.750,00	30	5.750,00	0,00	0,00	0,00	5.750,00	575,00	98,33	28,75	28,75	0	151,67	0,00	0,00	922,50	4.827,50	[illegible]
35	Valdezquez	Cardozo	Jorge Valeria	6	5.750,00	30	5.750,00	0,00	0,00	0,00	5.750,00	575,00	98,33	28,75	28,75	0	0,00	0,00	0,00	759,83	4.990,17	[illegible]
36	Martínez	Rojas	Grover Celso	6	5.750,00	30	5.750,00	0,00	0,00	0,00	5.750,00	575,00	98,33	28,75	28,75	0	0,00	0,00	0,00	759,83	4.990,17	[illegible]
37	Rodríguez	Ruiz	Gerson Mariano	6	5.750,00	30	5.750,00	0,00	0,00	0,00	5.750,00	575,00	98,33	28,75	28,75	0	151,67	0,00	0,00	922,50	4.827,50	[illegible]
38	Ojeda	Guamán	Abraham Cruz	6	5.750,00	30	5.750,00	0,00	0,00	0,00	5.750,00	575,00	98,33	28,75	28,75	0	0,00	0,00	0,00	759,83	4.990,17	[illegible]
39	Díaz	Morales	Nathaly	6	5.750,00	30	5.750,00	0,00	0,00	0,00	5.750,00	575,00	98,33	28,75	28,75	0	0,00	0,00	0,00	759,83	4.990,17	[illegible]
40	Cordova	Figueroa	Rosa Adriana	6	5.750,00	30	5.750,00	0,00	0,00	0,00	5.750,00	575,00	98,33	28,75	28,75	0	0,00	0,00	0,00	759,83	4.990,17	[illegible]
41	Ferreira	Ruiz	Clara Yazmina	9	3.115,00	30	3.066,67	0,00	0,00	0,00	3.066,67	306,67	52,44	15,33	15,33	0	0,00	0,00	0,00	389,77	2.676,90	[illegible]
42	Otto	Suárez	Rita Rosa	10	5.600,00	30	5.600,00	0,00	0,00	0,00	5.600,00	560,00	95,76	28,00	28,00	0	0,00	0,00	0,00	711,76	4.888,24	[illegible]
43	Arnaiz	Aramayo	Walter *	10	* 5.200,00	30	5.200,00	0,00	0,00	0,00	5.200,00	520,00	88,92	26,00	26,00	0	0,00	0,00	0,00	660,92	4.539,08	[illegible]
44	Cardozo	Villa	Ramiro Eduardo	10	5.600,00	30	5.600,00	0,00	0,00	0,00	5.600,00	560,00	95,76	28,00	28,00	0	0,00	0,00	0,00	711,76	4.888,24	[illegible]
45	Quiroga	Garaca	Fabiola Guadalupe	10	5.600,00	30	5.600,00	0,00	0,00	0,00	5.600,00	560,00	95,76	28,00	28,00	0	0,00	0,00	0,00	711,76	4.888,24	[illegible]
46	Ortega	Jiménez	Angélica Susana	10	5.600,00	30	5.600,00	0,00	118,10	0,00	5.718,10	571,81	97,78	28,59	28,59	0	0,00	0,00	0,00	726,77	4.991,33	[illegible]
47	Crespo	De la Cruz	Abril Guadalupe	11	5.200,00	30	5.200,00	0,00	0,00	0,00	5.200,00	520,00	88,92	26,00	26,00	0	0,00	0,00	0,00	660,92	4.539,08	[illegible]
48	Mollerio	Rivero	Cristina Lorena	11	5.200,00	30	5.200,00	0,00	0,00	0,00	5.200,00	520,00	88,92	26,00	26,00	0	0,00	0,00	0,00	660,92	4.539,08	[illegible]

Nota: Ver marcas de auditoría P/T LCC-8/3.9 y conclusión P/T LCC-8/2.7

P.P.E

LCC-8/3.6

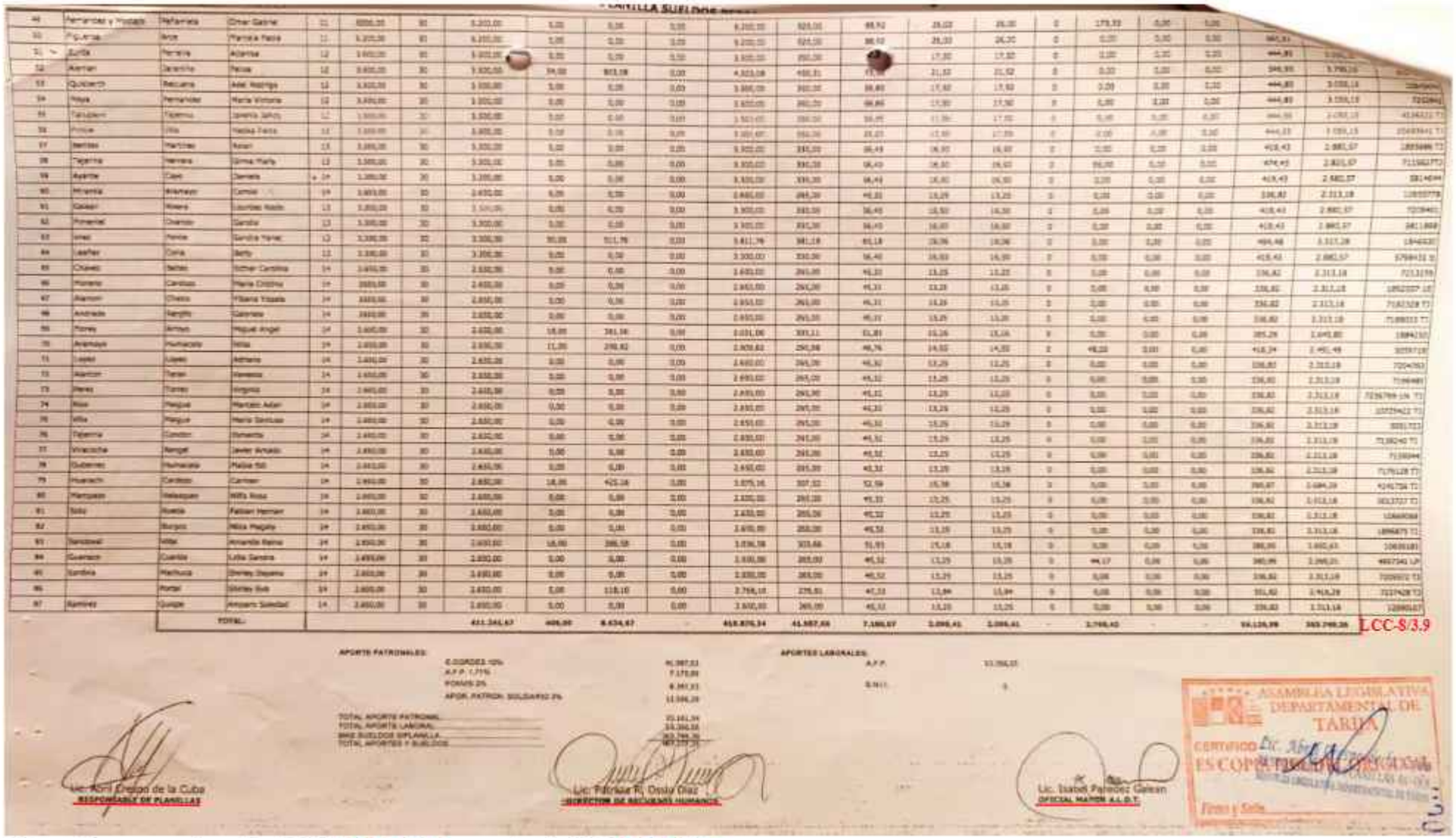

LCC-8/3.9

APORTES PATRONALES:

S.GORDES 12%	[illegible]
A.F.P. 7.71%	7.170,00
FONAVI 2%	[illegible]
APOR. PATRON. SOLIDARIO 2%	11.066,20
TOTAL APORTE PATRONAL	[illegible]
TOTAL APORTE LABORAL	[illegible]
MAS SUELDOS DIPLANILLA	[illegible]
TOTAL APORTES Y SUELDOS	[illegible]

APORTES LABORALES:

A.F.P.	11.066,20
[illegible]	[illegible]

Lic. Abril Crespo de la Cuba
RESPONSABLE DE PLANILLAS

Lic. Patricia R. Osslu Díaz
DIRECTOR DE RECURSOS HUMANOS

Lic. Isabel Fernández Gaiean
OFICIAL MAYOR A.L.D.T.

ASAMBLEA LEGISLATIVA DEPARTAMENTAL DE TARIJA
CERTIFICO: Lic. [illegible]
ES COPIA FIEL DEL ORIGINAL
Firma y Sello

Nota: Ver marcas de auditoría P/T LCC-8/3.9 y conclusión P/T LCC-8/2.7

P.P.E

LCC-8/3.7

TARIJA

PLANILLA SUELDOS PERSONAL PERMANENTE
Bolivianos, menores a 65 años que decidieron no aportar
CORRESPONDIENTE AL MES DE AGOSTO DEL 2023
(EXPRESADO EN BOLIVIANOS)

Nº PATRONAL: 070-751-108
CALLE SUCRE ESQUINA MADRID
FECHA ELABORACION DE PLANILLA: 30/08/2023

DA:2 UE:13
Cor. Pres. 01 2000 001

Nº	PATERNO	MATERNO	NOMBRE	NIVEL SAL.	HABER BASICO	DIAS TRAB.	SUB TOTAL	CATEG. %	MONTO CATEG.	BONO FRONT.20%	TOTAL GANADO	AF.VEJEZ 10%	RIESG.COM. 1.71%	COM. AFP 0.50%	AF. SOL. 0.5%	IVA	FAL MUL.	RET. JUD.	DESCTOS. VARIOS	TOTAL DESCTOS.	LIQUIDO PAGABLE	CI EXP
1	Gutierrez	Vasquez	Jaime Mario	14	2.650,00	30	2.650,00	18,00	425,16	0,00	3.075,16	0,00	52,59	15,38	15,38	0	0,00	0,00	0,00	83,35	2.991,81	1785332
			TOTAL:				2.650,00	-	425,16	-	3.075,16	-	52,59	15,38	15,38	-	0,00	-	-	83,35	2.991,81	

LCC-8/3.9

APORTE PATRONALES:

C.CORDES 10%	307,52
A.F.P. 1,71%	52,59
FONVIS 2%	61,50
APOR. PATRON. SOLIDARIO 3%	92,25
TOTAL APORTE PATRONAL	513,86
TOTAL APORTE LABORAL	83,35
MAS SUELDOS S/PLANILLA	2.991,81
TOTAL APORTES Y SUELDOS	3.589,02

APORTES LABORALES:

A.F.P.	83,35
S.R.I.T.	0

ASAMBLEA LEGISLATIVA DEPARTAMENTAL DE TARIJA
CERTIFICO
ES COPIA FIEL DEL ORIGINAL
Lic. Abril Cruz de la Cuba
RESPONSABLE DE ARCHIVO

Lic. Abril Cruz de la Cuba
RESPONSABLE DE PLANILLAS

Lic. Patricia Rosario Ossio Díaz
DIRECTOR DE RECURSOS HUMANOS

Lic. Isabel Paredes Gómez
OFICIAL MAYOR A.L.D.T.

Nota: Ver marcas de auditoría P/T LCC-8/3.9 y conclusión P/T LCC-8/2.7

P.P.E

LCC-8/3.8

PLANILLA SUELDOS PERSONAL PERMANENTE
Bolivianos, menores a 65 años
CORRESPONDIENTE AL MES DE AGOSTO DEL 2023
(EXPRESADO EN BOLIVIANOS)

Nº PATRONAL: 070-751-028
CALLE SUCRE ESQUINA MADRID
FECHA ELABORACION DE PLANILLA 30/08/2023

DA:2 UD:13
Cat. Prog. 01 0000 001

Nº	PATERNO	MATERNO	NOMBRE	NIVEL SAL	HABER BASICO	DIAS TRAB.	SUB TOTAL	CATEG. %	MONTO CATEG.	BONO FRONT.20%	TOTAL GANADO	AP.VEJEZ 10%	RIESGO.COM. 1,71%	COM. AFP 0,50%	AP. SOL. 0,5%	IVA	PAL MUL	RET. JUD.	DESCTOS. VARIOS	TOTAL DESCTOS.	LIQUIDO PAGABLE	CI EXP
1	[illegible]	[illegible]	[illegible]	[illegible]	[illegible]	[illegible]	[illegible]	[illegible]	14,17	[illegible]	[illegible]	[illegible]	[illegible]	[illegible]	[illegible]	[illegible]	[illegible]	[illegible]	[illegible]	[illegible]	[illegible]	[illegible]
2	Donaire	Ortiz	Berna Jani	7	7.500,00	30	7.500,00	34,00	[illegible]	0,00	8.303,08	830,31	141,98	41,52	41,52	0	0,00	0,00	0,00	1.055,33	7.247,75	4124330 TJ
3	[illegible]	Vargas	Andrea Fernanda	9	5.750,00	26	5.750,00	0,00	0,00	0,00	5.750,00	575,00	98,33	28,75	28,75	0	0,00	0,00	0,00	731,83	5.018,17	5014607 TJ
4	Colque	Paredes	Juan Carlos Daniel	8	5.750,00	30	5.750,00	11,00	259,82	0,00	6.009,82	600,98	102,77	30,05	30,05	0	120,16	0,00	0,00	864,01	5.145,81	3785142 TJ
5	Gutierrez	Castellon	Orlando Primo	12	3300,00	30	3.300,00	11,00	259,82	0,00	3.559,82	355,98	60,87	17,80	17,80	0	0,00	0,00	0,00	452,45	3.107,37	1830699 TJ
6		Condori	Mirtha Patricia	14	2.600,00	30	2.600,00	11,00	234,32	0,00	2.909,82	290,98	49,76	14,55	14,55	0	0,00	0,00	0,00	369,84	2.539,98	5818199 TJ
7	Garrido	Mendez	Marianela Nora	14	2.650,00	30	2.650,00	26,00	614,12	0,00	3.264,12	326,41	55,82	16,32	16,32	0	0,00	0,00	0,00	414,87	2.849,25	3405630 LP
8	Velasquez	Parique	Yoselin Ivet	12	3.500,00	30	3.500,00	0,00	0,00	0,00	3.500,00	350,00	59,85	17,50	17,50	0	0,00	0,00	0,00	444,85	3.055,15	7158999 TJ
9	Flores	Alcoiz	Adriana Carolina	9	5.750,00	30	5.750,00	0,00	0,00	0,00	5.750,00	575,00	98,33	28,75	28,75	0	95,83	0,00	0,00	826,66	4.923,34	5044214 TJ
			TOTAL:				37.133,33	111,00	2.210,83	-	39.344,16	3.934,41	672,80	196,72	196,72	-	195,99	-	-	5.196,66	34.147,50	

LCC-8/3.9

APORTE PATRONALES:

C.CORDES 10%	3.934,42
A.F.P. 1,71%	672,79
FONVIS 2%	786,88
APOR. PATRON. SOLIDARIO 3%	1.180,32
TOTAL APORTE PATRONAL	6.574,41
TOTAL APORTE LABORAL	5.000,67
MAS SUELDOS S/PLANILLA	34.147,50
TOTAL APORTES Y SUELDOS	45.722,58

APORTES LABORALES:

A.F.P.	5.000,67
S.N.I.T.	0

ASAMBLEA LEGISLATIVA DEPARTAMENTAL DE TARIJA
CERTIFICO
ES COPIA FIEL DEL ORIGINAL
Lic. [illegible]

Dr. Abril Cresoo de la Cuba
RESPONSABLE DE PLANILLAS

Lic. Patricia Rossio Osslo Diaz
DIRECTORA DE RECURSOS HUMANOS

Lic. Isabel Paredez Galean
OFICIAL MAYOR A.L.D.T.

Nota: Ver marcas de auditoría P/T LCC-8/3.9 y conclusión P/T LCC-8/2.7

LCC-8/3.9

GOBIERNO AUTÓNOMO DEPARTAMENTAL DE TARIJA
AUDITORIA DE CUMPLIMIENTO A LA CANCELACIÓN DE SUELDOS Y SALARIOS AL PERSONAL PERMANENTE DE LA ASAMBLEA LEGISLATIVA DEPARTAMENTAL DE TARIJA POR EL PERIODO COMPRENDIDO ENTRE EL 1 DE ENERO AL 31 DE DICIEMBRE DE 2023
VERIFICACIÓN QUE LOS PAGOS DE LOS SUELDOS PERTENESCAN A LA GESTIÓN 2023

T/R

✓ Verificado satisfactoriamente con la planilla salarial física del personal permanente correspondiente al mes de agosto de la gestión 2023.

Descripción	Ref. P/T	Importe	Ref. P/T
Asambleístas titulares menores a 65 años	LCC-8/3	283.692,50	
Asambleístas titulares menores a 65 años	LCC-8/3.1	22.695,40	
Asambleístas titulares menores a 65 años que decidieron no aportar	LCC-8/3.2	12.647,70	
Asambleístas titulares jubilados menores a 65 años	LCC-8/3.3	12.647.70	
Asambleístas titulares mayores a 65 años	LCC-8/3.4	11.570,00	
Personal permanente menores a 65 años	LCC-8/3.6	363.749,36	
Personal permanente menores que decidieron no aportar	LCC-8/3.7	2.991.81	
Personal permanente menores a65 años	LCC-8/3.8	34.147,50	
Total correspondiente al mes de agosto		**744.141,97**	LCC-8/1

Detalle	Rubrica	Firma
Hecho por:	M.F.S.	
Hecho por:	C.A.S.C.	
Revisado por:	L.E.N.A.	

P.P.E

LCC-8/4

PLANILLA DE SUELDOS - ASAMBLEISTAS TITULARES

Bolivianos, menores a 65 años

CORRESPONDIENTE AL MES DE NOVIEMBRE DEL 2023

(EXPRESADO EN BOLIVIANOS)

DA:2 UE:1

Cod. Pres. 01 0000 001

Nº PATRONAL: 070 751 258

CALLE SUCRE ESQ. PACHECO

FECHA ELABORACION DE PLANILLA: 27/11/2023

Nº	PATERNO	MATERNO	NOMBRE	NIVEL SAL	HABER BASICO	DIAS TRAB.	SUB TOTAL	CATEG. %	MONTO CATEG.	BONO FRONT.20%	TOTAL GANADO	AP.VEJEZ 10%	RIESG.COM. 1,71%	COM. AFP 0,50%	AP. SOL. 0,5%	IVA	FAL MUL.	RET. JUD.	DESCTOS. VARIOS	TOTAL DESCTOS.	LIQUIDO PAGABLE	CI EXP
1	Aparicio	Quiroga	Flavia	2	13.000,00	30	13.000,00	0,00	0,00	0,00	13.000,00	1.300,00	222,30	65,00	65,00	0	0,00	0,00	0,00	1.652,30	11.347,70	5052001 TJ
2	Bejarano	Ruiz	Erick Saul	2	13.000,00	30	13.000,00	0,00	0,00	0,00	13.000,00	1.300,00	222,30	65,00	65,00	0	0,00	0,00	0,00	1.652,30	11.347,70	1872007 TJ
3	Garcia	Herrera	Alan	2	13.000,00	30	13.000,00	0,00	0,00	0,00	13.000,00	1.300,00	222,30	65,00	65,00	0	0,00	0,00	0,00	1.652,30	11.347,70	7129341 TJ
4	Carrasco	Ponce	Juan Pablo Luis	2	13.000,00	30	13.000,00	0,00	0,00	0,00	13.000,00	1.300,00	222,30	65,00	65,00	0	0,00	0,00	0,00	1.652,30	11.347,70	5803662 TJ
5	Lema	Molina	Luis Fernando	2	13.000,00	30	13.000,00	0,00	0,00	0,00	13.000,00	1.300,00	222,30	65,00	65,00	0	0,00	0,00	0,00	1.652,30	11.347,70	1280523 TJ
6	Castillo	Villarroel	Damián	2	13.000,00	30	13.000,00	0,00	0,00	0,00	13.000,00	1.300,00	222,30	65,00	65,00	0	0,00	0,00	0,00	1.652,30	11.347,70	1877956 TJ
7	Corrales	Rios	Laura Daniela	2	13.000,00	30	13.000,00	0,00	0,00	0,00	13.000,00	1.300,00	222,30	65,00	65,00	0	0,00	0,00	0,00	1.652,30	11.347,70	7163667 TJ
8	Ferreira	Cardona	José Luis	2	13.000,00	30	13.000,00	0,00	0,00	0,00	13.000,00	1.300,00	222,30	65,00	65,00	0	0,00	0,00	0,00	1.652,30	11.347,70	5813072 TJ
9	García	Obando	Dora	2	13.000,00	30	13.000,00	0,00	0,00	0,00	13.000,00	1.300,00	222,30	65,00	65,00	0	0,00	0,00	0,00	1.652,30	11.347,70	1817334 TJ
10	Garnica	Mamani	Catalina	2	13.000,00	30	13.000,00	0,00	0,00	0,00	13.000,00	1.300,00	222,30	65,00	65,00	0	0,00	0,00	0,00	1.652,30	11.347,70	5614351 TJ
11	Gutierrez	Aguilera	Diego Fabio	2	13.000,00	30	13.000,00	0,00	0,00	0,00	13.000,00	1.300,00	222,30	65,00	65,00	0	0,00	0,00	0,00	1.652,30	11.347,70	7116799 TJ
12	Hinojosa	Barrios	Marina Sebastiana	2	13.000,00	30	13.000,00	0,00	0,00	0,00	11.000,00	1.300,00	222,30	65,00	65,00	66	0,00	0,00	0,00	1.718,30	11.281,70	3866190 TJ
13	Laura	Chanca	Zaida Cecilia	2	13.000,00	30	13.000,00	0,00	0,00	0,00	13.000,00	1.300,00	222,30	65,00	65,00	0	0,00	0,00	0,00	1.652,30	11.347,70	4137178 TJ
14	Miranda	Ramirez	Juanita Raquel	2	13.000,00	30	13.000,00	0,00	0,00	0,00	13.000,00	1.300,00	222,30	65,00	65,00	0	0,00	0,00	0,00	1.652,30	11.347,70	5791321 TJ
15	Osinde	Rocha	Limbert Alberto	2	13.000,00	30	13.000,00	0,00	0,00	0,00	13.000,00	1.300,00	222,30	65,00	65,00	0	0,00	0,00	0,00	1.652,30	11.347,70	7030421 TJ
16	Quiroga	Perez	Eider	2	13.000,00	30	13.000,00	0,00	0,00	0,00	13.000,00	1.300,00	222,30	65,00	65,00	0	0,00	0,00	0,00	1.652,30	11.347,70	7177202 TJ
17	Reyes	Vega	Ruben	2	13.000,00	30	13.000,00	0,00	0,00	0,00	13.000,00	1.300,00	222,30	65,00	65,00	0	0,00	0,00	0,00	1.652,30	11.347,70	1847868 TJ
18	Rosas	Urzagasti	Francisco	2	13.000,00	30	13.000,00	0,00	0,00	0,00	13.000,00	1.300,00	222,30	65,00	65,00	0	0,00	0,00	0,00	1.652,30	11.347,70	1141224 CH
19	Sanjurjo	Molina	Jorge Luis	2	13.000,00	30	13.000,00	0,00	0,00	0,00	13.000,00	1.300,00	222,30	65,00	65,00	0	0,00	0,00	0,00	1.652,30	11.347,70	10722150 TJ
20	Siruya	Vaca	Heraclio	2	13.000,00	30	13.000,00	0,00	0,00	0,00	13.000,00	1.300,00	222,30	65,00	65,00	0	0,00	0,00	0,00	1.652,30	11.347,70	5805614-10 TJ
21	Solar	Segundo	Garcia Esther	2	13.000,00	30	13.000,00	0,00	0,00	0,00	13.000,00	1.300,00	222,30	65,00	65,00	0	0,00	0,00	0,00	1.652,30	11.347,70	5941118 TJ
22	Torres	Ayala	Julio Andrés	2	13.000,00	30	13.000,00	0,00	0,00	0,00	13.000,00	1.300,00	222,30	65,00	65,00	0	0,00	0,00	0,00	1.652,30	11.347,70	1875381 TJ
23	Tórrez	Aparicio	Deyve	2	13.000,00	30	13.000,00	0,00	0,00	0,00	13.000,00	1.300,00	222,30	65,00	65,00	0	0,00	0,00	0,00	1.652,30	11.347,70	7151362 TJ
24	Yucra	Quispe	Oswaldo	2	13.000,00	30	13.000,00	0,00	0,00	0,00	13.000,00	1.300,00	222,30	65,00	65,00	0	0,00	0,00	0,00	1.652,30	11.347,70	7826797 SC
25		Condori	Juan	2	13.000,00	30	13.000,00	0,00	0,00	0,00	13.000,00	1.300,00	222,30	65,00	65,00	0	0,00	0,00	0,00	1.652,30	11.347,70	7105294 TJ
			TOTAL:				325.000,00	0,00	0,00	0,00	325.000,00	32.500,00	5.557,50	1.625,00	1.625,00	66	0,00	0,00	0,00	41.373,50	283.626,50	LCC-8/4.10

APORTE PATRONALES:

C.CORDES 10%	32.500,00
A.F.P. 1,71%	5.557,50
FONVIS 2%	6.500,00
APOR. PATRON. SOLIDARIO 3%	9.750,00

APORTES LABORALES:

A.F.P.	41.307,50
S.N.I.	66

TOTAL APORTE PATRONAL	54.307,50
TOTAL APORTE LABORAL	41.307,50
MAS SUELDOS S/PLANILLA	283.626,50
TOTAL APORTES Y SUELDOS	379.241,50

Lic. Sergio Blas Cuba Abril
RESPONSABLE DE PLANILLAS

Lic. Patricia Angela Osses Diaz
DIRECTORA DE RECURSOS HUMANOS

Lic. Daniel Morales Gamarra
OFICIAL MAYOR A.C.D.T.

Nota: Ver marcas de auditoría P/T LCC-8/4.9 y conclusión P/T LCC-8/2.7

P.P.E

LCC-8/4.1

TARIJA

DAn2 UE:13
Cat. Prog. 00 0000 001

PLANILLA DE SUELDOS - ASAMBLEISTAS TITULARES

Bolivianos, mayores a 65 años

CORRESPONDIENTE AL MES DE NOVIEMBRE DEL 2023

(EXPRESADO EN BOLIVIANOS)

Nº PATRONAL: 070-751-208
CALLE SUCRE ESQ. MADRID
FECHA ELABORACION DE PLANILLA: 27/11/2023

Nº	PATERNO	MATERNO	NOMBRE	NIVEL SALARIAL	HABER BASICO	DIAS TRAB.	SUB TOTAL	CATEG. %	MONTO CATEG.	BONO FRONT.	TOTAL GANADO	AP.VEJEZ 10%	RIESG.COM. 1,71%	COM. AFP 0.50%	AP. SOL. 0.5%	IVA	FAL MUL	RET. JUD.	DESCTOS. VARIOS	TOTAL DESCTOS.	LIQUIDO PAGABLE	CI EXP
1	Montaño	Andrechi	Nicolás	2	13000	30	13.000,00	0,00	0,00	0,00	13.000,00	1.300,00	0,00	65,00	65,00	0,00	0,00	0,00	0,00	1.430,00	11.570,00	1519271 SC
TOTAL:							13.000,00	0,00	0,00	0,00	13.000,00	1.300,00	0,00	65,00	65,00	0,00	0,00	0,00	0,00	1.430,00	11.570,00	LCC-8/4.10

APORTE PATRONALES:

C.CORDES 10%	1.300,00
A.F.P. 1,71%	0,00
FONVIS 2%	260,00
APOR. PATRON. SOLIDARIO 3%	390,00

APORTES LABORALES:

A.F.P.	1.430,00
S.N.I.I.	0,00

TOTAL APORTE PATRONAL	1.950,00
TOTAL APORTE LABORAL	1.430,00
MAS SUELDOS S/PLANILLA	11.570,00
TOTAL APORTES Y SUELDOS	14.950,00

Lic. Sergio de la Cuba Abril
RESPONSABLE DE PLANILLAS

Lic. Sergio Rosso Ortiz Diaz
DIRECTOR DE RECURSOS HUMANOS

Lic. Isabel Paredez Galean
OFICIAL MAYOR A.L.D.T.

Nota: Ver marcas de auditoría P/T LCC-8/4.9 y conclusión P/T LCC-8/2.7

P.P.E

LCC-8/4.2

PLANILLA DE SUELDOS - ASAMBLEISTAS TITULARES

Bolivianos, Jubilados, menores a 65 años

CORRESPONDIENTE AL MES DE NOVIEMBRE DEL 2023

(EXPRESADO EN BOLIVIANOS)

DA.2 UE.11

Cat. Prog. 01 0000 001

Nº PATRONAL-070-751-208

CALLE SUCRE ESQ. MADRID

FECHA ELABORACION DE PLANILLA: 27/11/2023

Nº	PATERNO	MATERNO	NOMBRE	NIVEL SAL	HABER BASICO	DIAS TRAB	SUB TOTAL	CATEG. %	MONTO CATEG.	BONO FRONT.20%	TOTAL GANADO	AP.VEJEZ 10%	RIESG.COM. 1.71%	COM. AFP 0.50%	AP. SOL. 0.5%	IVA	FAL. MUL.	RET. JUD.	DESCTOS. VARIOS	TOTAL DESCTOS.	LIQUIDO PAGABLE	C2 EXP
1	Aquino	Valdez	Walter	2	13.000,00	30	13.000,00	0,00	0,00	0,00	13.000,00	0,00	222,30	65,00	65,00	0	0,00	0,00	0,00	352,30	12.647,70	1778867 TJ
TOTAL:							13.000,00	0,00	0,00	0,00	13.000,00	0,00	222,30	65,00	65,00	0,00	0,00	0,00	0,00	352,30	12.647,70	LCC-8/4.10

APORTE PATRONALES:

C.CORDES 10%	1.300,00
A.F.P. 1.71%	221,30
FONVIS 2%	260,00
APOR. PATRON. SOLIDARIO 3%	390,00

APORTES LABORALES:

A.F.P.	352,30
S.N.U.	0

TOTAL APORTE PATRONAL	2.172,30
TOTAL APORTE LABORAL	352,30
MAS SUELDOS S/PLANILLA	12.647,70
TOTAL APORTES Y SUELDOS	15.172,30

RESPONSABLE DE PLANILLAS

DIRECTOR DE RECURSOS HUMANOS

Lic. Isabel Paredes Gareca

OFICIAL MAYOR A.L.D.T.

Nota: Ver marcas de auditoria P/T LCC-8/4.9 y conclusión P/T LCC-8/2.7

P.P.E

LCC-8/4.3

PLANILLA DE SUELDOS - ASAMBLEISTAS TITULARES

Bolivianos, Jubilados, menores a 60 años que decidieron no aportar

CORRESPONDIENTE AL MES DE NOVIEMBRE DEL 2023 (EN CHEQUE)

(EXPRESADO EN BOLIVIANOS)

DA:2 UE:13
Cot. Pres. 01 0000 001

Nº PATRONAL-070-751-208
CALLE SUCRE ESQ. MADRID
FECHA ELABORACION DE PLANILLA: 27/11/2023

Nº	PATERNO	MATERNO	NOMBRE	NIVEL SAL	HABER BASICO	DIAS TRAB	S/R TOTAL	CATEG. %	MONTO CATEG.	BONO FRONT.20%	TOTAL GANADO	AP.VEJEZ 10%	RIESG.COM. 1,71%	COM. AFP 0,50%	AP. SOL. 0,5%	IVA	FAL MUL	RET. JUD.	DESCTOS. VARIOS	TOTAL DESCTOS.	LIQUIDO PAGABLE	CI EXP
1	Lea Plaza	Perez	Mauricio Adolfo	2	13.000,00	30	13.000,00	0,00	0,00	0,00	13.000,00	0,00	222,30	65,00	65,00	0	0,00	0,00	0,00	352,30	12.647,70	1817508 TJ
TOTAL:							13.000,00	0,00	0,00	0,00	13.000,00	0,00	222,30	65,00	65,00	0,00	0,00	0,00	0,00	352,30	12.647,70	LCC-8/4.10

APORTE PATRONALES:

C.CORDES 10%	1.300,00
A.F.P. 1,71%	222,30
FONVIS 2%	260,00
APOR. PATRON. SOLIDARIO 3%	390,00

APORTES LABORALES:

A.F.P.	352,30
S.N.U.	0

TOTAL APORTE PATRONAL	2.172,30
TOTAL APORTE LABORAL	352,30
MAS SUELDOS S/PLANILLA	12.647,70
TOTAL APORTES Y SUELDOS	15.172,30

Lic. Crespo de la Cruz Abel
RESPONSABLE DE PLANILLAS

Lic. Zenón Salas Osso Daza
DIRECTOR DE RECURSOS HUMANOS

Lic. Isaías Paredes Galeas
OFICIAL MAYOR A.L.D.T.

Nota: Ver marcas de auditoría P/T LCC-8/4.9 y conclusión P/T LCC-8/2.7

P.P.E

LCC-8/4.4

TARIJA

PLANILLA SUELDOS PERSONAL PERMANENTE
Bolivianos, menores a 65 años

CORRESPONDIENTE AL MES DE NOVIEMBRE DEL 2023

(EXPRESADO EN BOLIVIANOS)

Nº NATIONAL: 070-751-038

CALLE SUCRE ESQUINA MADRID

FECHA ELABORACION DE PLANILLA: 28/11/2023

DA:2 UE:13

Hoja 1 de 1000 (01)

Nº	PATERNO	MATERNO	NOMBRE	NIVEL SAL	HABER BASICO	DIAS TRAB.	SUB TOTAL	CATEG. %	MONTO CATEG.	BONO FRONT.20%	TOTAL GANADO	AF.VEJEZ 10%	RIESG.COM. 1.71%	COM. AFP 0.50%	AP. SOL. 0.5%	ZKA	FAL MUL	RET. JUD.	DESCTOS. VARIOS	TOTAL DESCTOS.	LIQUIDO PAGABLE	CI EXP
1	Morales	Saavedra	Daniel	6	8.500,00	30	8.500,00	5,00	118,10	0,00	8.618,10	861,81	147,37	43,09	43,09	0	0,00	0,00	0,00	1.095,36	7.522,74	5414814 T1
2	Paredes	Garzon	Daniel	6	8.500,00	30	8.500,00	18,00	425,16	0,00	8.925,16	892,52	152,62	44,63	44,63	0	0,00	0,00	0,00	1.134,40	7.790,76	5051036
3	Marquez	Galindo	Maria Sara	6	8.500,00	30	8.500,00	18,00	425,16	0,00	8.925,16	892,52	152,62	44,63	44,63	0	0,00	0,00	0,00	1.134,40	7.790,76	5811517
4	Velarde	Cerrero	Selmi	6	8.500,00	30	8.500,00	11,00	259,82	0,00	8.759,82	875,98	149,79	43,80	43,80	0	0,00	0,00	0,00	1.113,37	7.646,45	5030496
5	Vasquez	Marsi	Erik Marvin	6	8.500,00	30	8.500,00	0,00	0,00	0,00	8.500,00	850,00	145,35	42,50	42,50	0	0,00	0,00	145,35	1.228,74	7.271,26	5045788 T1
6	Olivio	Diaz	Patricia Rosario	7	7.500,00	30	7.500,00	0,00	0,00	0,00	7.500,00	750,00	128,25	37,50	37,50	0	100,00	0,00	0,00	1.053,25	6.446,75	7152308
7	Rueda	Vallejos	Maria del Carmen	7	7.500,00	30	7.500,00	0,00	0,00	0,00	7.500,00	750,00	128,25	37,50	37,50	0	125,00	0,00	0,00	1.078,25	6.421,75	5813368 T1
8	Chumacero	Geronimo	Luis	7	7.500,00	30	7.500,00	0,00	0,00	0,00	7.500,00	750,00	128,25	37,50	37,50	0	0,00	0,00	0,00	953,25	6.546,75	3271153 OR
9	Chale	Perez	Claudia Marisol	7	7.500,00	30	7.500,00	24,00	803,08	0,00	8.303,08	830,31	141,98	41,52	41,52	0	0,00	0,00	0,00	1.055,33	7.247,75	1866700
10		Escalante	Shirley Adriana	7	7.500,00	30	7.500,00	5,00	118,10	0,00	7.618,10	761,81	130,27	38,09	38,09	0	233,94	0,00	0,00	1.222,20	6.395,90	7175941 T1
11	Saratria	Huanca	Neida Lizet	7	7.500,00	30	7.500,00	11,00	259,82	0,00	7.759,82	775,98	132,69	38,80	38,80	0	0,00	0,00	0,00	986,27	6.773,55	5811838
12	Villa	Valdez	Alberto Carlos	7	7.500,00	30	7.500,00	11,00	259,82	0,00	7.759,82	775,98	132,69	38,80	38,80	0	0,00	0,00	0,00	986,27	6.773,55	7103775 T1
13	Arce	Garcia	Hernan Sair	6	5.750,00	30	5.750,00	11,00	259,82	0,00	6.009,82	600,98	102,77	30,05	30,05	0	0,00	0,00	0,00	763,85	5.245,97	4892958 LP
14	Castillo	Mojica	Adalid Marcelo	5	5.750,00	30	5.750,00	0,00	0,00	0,00	5.750,00	575,00	98,33	28,75	28,75	0	0,00	0,00	0,00	730,83	5.019,17	4705679 T1
15	Cavero	Amador	Luis Fernando	5	5.750,00	30	5.750,00	18,00	425,16	0,00	6.175,16	617,52	105,60	30,88	30,88	0	0,00	0,00	0,00	784,88	5.390,28	5022505 T1
16	Colque	Cuenca	Freddy Ruben	5	5.750,00	30	5.750,00	18,00	425,16	0,00	6.175,16	617,52	105,60	30,88	30,88	0	0,00	0,00	0,00	784,88	5.390,28	7240075 T1
17	Cruz	Mercado	Oscar Milton	5	5.750,00	30	5.750,00	0,00	0,00	0,00	5.750,00	575,00	98,33	28,75	28,75	0	0,00	0,00	0,00	730,83	5.019,17	4576497 SC
18	Diaz	Castellanos	Maria Nery	5	5.750,00	30	5.750,00	0,00	0,00	0,00	5.750,00	575,00	98,33	28,75	28,75	0	0,00	0,00	0,00	730,83	5.019,17	5797651 T1
19	Garcia	Albarracin	Moises Orlando	6	5.750,00	30	5.750,00	11,00	259,82	0,00	6.009,82	600,98	102,77	30,05	30,05	0	0,00	0,00	0,00	763,85	5.245,97	5034426 T1
20	Garcia	Arnaya	Yon Amicar	6	5.750,00	30	5.750,00	18,00	425,16	0,00	6.175,16	617,52	105,60	30,88	30,88	0	411,88	0,00	0,00	1.196,56	4.978,60	5042145 T1
21	Herrera	Romero	Guillermo	6	5.750,00	30	5.750,00	11,00	259,82	0,00	6.009,82	600,98	102,77	30,05	30,05	0	0,00	0,00	0,00	763,85	5.245,97	1882363 T1
22	Lopez	Villa	Edwin Esteban	6	5.750,00	30	5.750,00	11,00	259,82	0,00	6.009,82	600,98	102,77	30,05	30,05	0	0,00	0,00	0,00	763,85	5.245,97	4143769 T1
23	Montaño	Mesta	Liliana	6	5.750,00	30	5.750,00	0,00	0,00	0,00	5.750,00	575,00	98,33	28,75	28,75	0	0,00	0,00	0,00	730,83	5.019,17	7729080 T1
24	Tenez	Claviijo	Elberth	6	5.750,00	30	5.750,00	11,00	259,82	0,00	6.009,82	600,98	102,77	30,05	30,05	0	202,33	0,00	0,00	964,18	5.045,64	5029334
25	Navarro	Doriante	José Carlos	6	5.750,00	30	5.750,00	5,00	118,10	0,00	5.868,10	586,81	100,34	29,34	29,34	0	0,00	0,00	0,00	745,83	5.122,27	5817526 T1
26	Fernandez	Lopez	Luis Enrique	6	5.750,00	30	5.750,00	0,00	0,00	0,00	5.750,00	575,00	98,33	28,75	28,75	0	191,67	0,00	0,00	922,50	4.827,50	5014496 T1
27	Romero	Arenas	Carmen Edith	6	5.750,00	30	5.750,00	11,00	259,82	0,00	6.009,82	600,98	102,77	30,05	30,05	0	0,00	0,00	0,00	763,85	5.245,97	5010353 T1
28	Cruz	Aguirre	Mariela Angela	6	5.750,00	30	5.750,00	0,00	0,00	0,00	5.750,00	575,00	98,33	28,75	28,75	0	191,67	0,00	0,00	922,50	4.827,50	5020839
29	Soto	Castellon	Oscar Oscar	6	5.750,00	30	5.750,00	5,00	118,10	0,00	5.868,10	586,81	100,34	29,34	29,34	0	191,00	0,00	0,00	941,43	4.926,67	1880983 T1
30	Veca	Garcia	Marlene	6	5.750,00	30	5.750,00	0,00	0,00	0,00	5.750,00	575,00	98,33	28,75	28,75	0	95,83	0,00	0,00	826,66	4.923,34	5099333 T1
31	Tovanti	Farfan	Gustavo	6	5.750,00	30	5.750,00	0,00	0,00	0,00	5.750,00	575,00	98,33	28,75	28,75	0	0,00	0,00	0,00	730,83	5.019,17	5036106 T1
32	Velarde	Virutti	Marcos Ernesto	5	5.750,00	30	5.750,00	28,00	614,12	0,00	6.364,12	636,41	108,83	31,82	31,82	0	0,00	0,00	0,00	808,88	5.555,24	4138033 T1
33	Zamora	Navarro	Cristhian Ventura	6	5.750,00	30	5.750,00	0,00	0,00	0,00	5.750,00	575,00	98,33	28,75	28,75	0	0,00	0,00	0,00	730,83	5.019,17	7258074 T1
34	Velasquez	Cardozo	Irene Valeria	6	5.750,00	30	5.750,00	0,00	0,00	0,00	5.750,00	575,00	98,33	28,75	28,75	0	191,67	0,00	0,00	922,50	4.827,50	10894517 T1
35	Segovia	Colque	Pedro Elver	6	5.750,00	30	5.750,00	0,00	0,00	0,00	5.750,00	575,00	98,33	28,75	28,75	0	0,00	0,00	0,00	730,83	5.019,17	5021445 T1
36	Rosales	Ruiz	Gladys Patricia	6	2.875,00	15	2.875,00	0,00	0,00	0,00	2.875,00	287,50	49,22	14,38	14,38	0	0,00	0,00	0,00	365,43	2.509,58	4147424 T1

Nota: Ver marcas de auditoría P/T LCC-8/4.9 y conclusión P/T LCC-8/2.7

P.P.E

LCC-8/4.5

Nº	PATERNO	MATERNO	NOMBRE	NIVEL DEL	HABER BASICO	DIAS TRAB.	HAB TOTAL	CATEG. %	MONTO CATEG.	BONO FRONT. 20%	TOTAL GANADO	AP. VEJEZ 10%	REDUC.COM. 1.71%	COM. AFP 0.50%	AP. SOL. 0.5%	FVS	FAL. MOL.	MET. SOL.	DESCTOS. VARIOS	TOTAL DESCTOS.	LIQUIDO PAGABLE	CI EXP
37	Gutierrez	Montaño	Jaime	9	3.750,00	30	3.750,00	0,00	0,00	0,00	3.750,00	375,00	98,33	28,75	28,75	0	0,00	0,00	0,00	730,83	5.019,17	1850741 T1
38	Diaz	Morales	Nathaly	9	3.750,00	30	3.750,00	0,00	0,00	0,00	3.750,00	375,00	98,33	28,75	28,75	0	0,00	0,00	0,00	730,83	5.019,17	5860094 T1
39	Cardona	Figueroa	Rosa Adriana	9	3.750,00	30	3.750,00	0,00	0,00	0,00	3.750,00	375,00	98,33	28,75	28,75	0	0,00	0,00	0,00	730,83	5.019,17	5039067 T1
40	Ferreira	Ruiz	Claver Maximiliano	9	3.750,00	30	3.750,00	0,00	0,00	0,00	3.750,00	375,00	98,33	28,75	28,75	0	0,00	0,00	0,00	730,83	5.019,17	4033674 T1
41	Fernandez y Rodas	Peñaranda	Omar Gabriel	9	3.750,00	30	3.750,00	0,00	0,00	0,00	3.750,00	375,00	98,33	28,75	28,75	0	699,00	0,00	100,34	1.406,21	4.343,79	1351820
42	Orco	Solano	Rita Ana	12	5.600,00	30	5.600,00	0,00	0,00	0,00	5.600,00	560,00	95,76	28,00	28,00	0	0,00	0,00	0,00	711,76	4.888,24	5806452 T1
43	Cardozo	Villa	Rene Eduardo	12	5.600,00	30	5.600,00	0,00	0,00	0,00	5.600,00	560,00	95,76	28,00	28,00	0	0,00	0,00	0,00	711,76	4.888,24	7201896
44	Quiroga	Garcia	Patricia Guadalupe	12	5.600,00	30	5.600,00	0,00	0,00	0,00	5.600,00	560,00	95,76	28,00	28,00	0	186,67	0,00	0,00	898,43	4.701,57	5808554
45	Ortega	Jimenez	Angelica Susana	12	5.600,00	30	5.600,00	0,00	118,10	0,00	5.718,10	571,81	97,78	28,59	28,59	0	0,00	0,00	0,00	726,77	4.991,33	3232751 T1
46	Arroyo	Aleman	Walter	12	5.200,00	30	5.200,00	0,00	0,00	0,00	5.200,00	520,00	88,92	26,00	26,00	0	0,00	0,00	0,00	660,92	4.539,08	4133950 T1
47	Zeme	Guerrero	Abraham Elio	12	5.200,00	30	5.200,00	0,00	0,00	0,00	5.200,00	520,00	88,92	26,00	26,00	0	86,67	0,00	0,00	747,59	4.452,41	7175854 T1
48	Cretico	De la Cruz	Kori Guadalupe	12	5.200,00	30	5.200,00	0,00	0,00	0,00	5.200,00	520,00	88,92	26,00	26,00	0	0,00	0,00	0,00	660,92	4.539,08	10638258 T1
49	Moreno	Flores	Cristal Juliana	12	5.200,00	30	5.200,00	0,00	0,00	0,00	5.200,00	520,00	88,92	26,00	26,00	0	173,33	0,00	0,00	834,25	4.365,75	7170118
50	Zurita	Ferreira	Alarisa	12	3.900,00	30	3.900,00	0,00	0,00	0,00	3.900,00	390,00	66,69	19,50	19,50	0	0,00	0,00	0,00	595,69	3.304,31	5046340
51	Aleman	Jaramillo	Felix	12	3.500,00	30	3.500,00	34,00	801,58	0,00	4.301,58	430,21	73,56	21,52	21,52	0	0,00	0,00	0,00	546,83	3.756,15	5057109 T1
52	Quizberth	Requena	Axel Rodrigo	12	3.500,00	30	3.500,00	0,00	0,00	0,00	3.500,00	350,00	59,85	17,50	17,50	0	0,00	0,00	0,00	444,85	3.055,15	10645474
53	Rivas	Fernandez	Maria Victoria	12	3.500,00	30	3.500,00	0,00	0,00	0,00	3.500,00	350,00	59,85	17,50	17,50	0	0,00	0,00	0,00	444,85	3.055,15	7252942
54	Tarquino	Tigerina	Serafina Sofia	12	3.500,00	30	3.500,00	26,05	614,12	0,00	4.114,12	411,41	70,35	20,57	20,57	0	0,00	0,00	0,00	522,90	3.591,22	4126323 T1
55	Ponce	Villa	Hesiel Pedro	12	3.500,00	30	3.500,00	0,00	0,00	0,00	3.500,00	350,00	59,85	17,50	17,50	0	0,00	0,00	0,00	444,85	3.055,15	10890841 T1
56	Irahauate	Perrique	Tristin Jael	12	3.500,00	30	3.500,00	0,00	0,00	0,00	3.500,00	350,00	59,85	17,50	17,50	0	0,00	0,00	0,00	444,85	3.055,15	7160998 T1
57	Bandos	Martinez	Aizar	12	3.300,00	30	3.300,00	0,00	0,00	0,00	3.300,00	330,00	56,43	16,50	16,50	0	0,00	0,00	0,00	419,43	2.880,57	1895888 T1
58	Tigerina	Herrera	Gloria Maria	12	3.300,00	30	3.300,00	0,00	0,00	0,00	3.300,00	330,00	56,43	16,50	16,50	0	0,00	0,00	0,00	419,43	2.880,57	7113627 T1
59	Aguirre	Cruz	Daniela	14	3.300,00	30	3.300,00	0,00	0,00	0,00	3.300,00	330,00	56,43	16,50	16,50	0	0,00	0,00	0,00	419,43	2.880,57	5814044
60	Gallardo	Rivera	Lourdes Nicol	12	3.300,00	30	3.300,00	0,00	0,00	0,00	3.300,00	330,00	56,43	16,50	16,50	0	0,00	0,00	0,00	419,43	2.880,57	7209411
61	Fernandez	Chavez	Sandra	12	3.300,00	30	3.300,00	0,00	0,00	0,00	3.300,00	330,00	56,43	16,50	16,50	0	0,00	0,00	0,00	419,43	2.880,57	5811998
62	Arias	Ponce	Sandra Yanet	12	3.300,00	30	3.300,00	92,00	1.100,00	0,00	4.400,00	440,10	75,63	22,01	22,01	0	0,00	0,00	0,00	580,55	3.911,45	1840930
63	Leañez	Cruz	Betty	12	3.300,00	30	3.300,00	0,00	0,00	0,00	3.300,00	330,00	56,43	16,50	16,50	0	0,00	0,00	0,00	419,43	2.880,57	5798431 Q
64	Miranda	Aguilera	Carmen	14	2.600,00	30	2.600,00	0,00	0,00	0,00	2.600,00	260,00	45,32	13,25	13,25	0	0,00	0,00	0,00	336,82	2.313,18	10651778
65	Chavez	Bellido	Daiana Carolina	14	2.600,00	30	2.600,00	0,00	0,00	0,00	2.600,00	260,00	45,32	13,25	13,25	0	0,00	0,00	0,00	336,82	2.313,18	7213259
66	Moreno	Cardozo	Maria Cristina	14	2.600,00	30	2.600,00	0,00	0,00	0,00	2.600,00	260,00	45,32	13,25	13,25	0	0,00	0,00	0,00	336,82	2.313,18	1882157 LP
67	Aleman	Chacon	Tiliana Violeta	14	2.600,00	30	2.600,00	0,00	0,00	0,00	2.600,00	260,00	45,32	13,25	13,25	0	0,00	0,00	0,00	336,82	2.313,18	7182328 T1
68	Andrade	Rengifo	Gabriela	14	2.600,00	30	2.600,00	0,00	0,00	0,00	2.600,00	260,00	45,32	13,25	13,25	0	0,00	0,00	0,00	336,82	2.313,18	7189033 T1
69	Flores	Arteaga	Miguel Angel	14	2.600,00	30	2.600,00	18,00	425,18	0,00	3.025,18	302,52	52,59	15,38	15,38	0	0,00	0,00	0,00	340,87	2.684,29	1884250
70	Guzman	Trujillo	Beam Gaston	14	2.600,00	30	2.600,00	0,00	0,00	0,00	2.600,00	260,00	45,32	13,25	13,25	0	44,17	0,00	0,00	380,99	2.219,01	7123018 T1
71	Aranda	Tarari	Vanessa	14	2.600,00	30	2.600,00	0,00	0,00	0,00	2.600,00	260,00	45,32	13,25	13,25	0	0,00	0,00	0,00	336,82	2.313,18	7196480
72	Perez	Tarari	Virginia	14	2.600,00	30	2.600,00	0,00	0,00	0,00	2.600,00	260,00	45,32	13,25	13,25	0	0,00	0,00	0,00	336,82	2.313,18	7236799-CN T1
73	Rios	Melgar	Marcelo Adan	14	2.600,00	30	2.600,00	0,00	0,00	0,00	2.600,00	260,00	45,32	13,25	13,25	0	0,00	0,00	0,00	336,82	2.313,18	10729422 T1
74	Villa	Melgar	Maria Santa	14	2.600,00	30	2.600,00	0,00	0,00	0,00	2.600,00	260,00	45,32	13,25	13,25	0	0,00	0,00	0,00	336,82	2.313,18	5051723
75	Tigerina	Condori	Eufemia	14	2.600,00	30	2.600,00	0,00	0,00	0,00	2.600,00	260,00	45,32	13,25	13,25	0	0,00	0,00	0,00	336,82	2.313,18	7139140 T1
76	Vracotta	Renger	Javier Amado	14	2.600,00	30	2.600,00	0,00	0,00	0,00	2.600,00	260,00	45,32	13,25	13,25	0	0,00	0,00	0,00	336,82	2.313,18	7159044
77	Gutierrez	Humacata	Fabio Eli	14	2.600,00	30	2.600,00	0,00	0,00	0,00	2.600,00	260,00	45,32	13,25	13,25	0	176,67	0,00	0,00	513,49	2.136,51	7176128 T1
78	Huanchi	Cardozo	Carmen	14	2.600,00	30	2.600,00	18,00	425,18	0,00	3.025,18	302,52	52,59	15,38	15,38	0	0,00	0,00	0,00	380,87	2.684,29	4141756 T1
79	Mamani	Velasquez	Sofia Rosa	14	2.600,00	30	2.600,00	0,00	118,10	0,00	2.718,10	271,81	47,23	13,64	13,64	0	0,00	0,00	0,00	351,82	2.416,28	5813727 T1
80	Soliz	Aguilar	Fabian Hernan	14	2.600,00	30	2.600,00	0,00	0,00	0,00	2.600,00	260,00	45,32	13,25	13,25	0	0,00	0,00	0,00	336,82	2.313,18	10669068
81		[illegible]	[illegible]	14	1.126,67	14	1.126,67	0,00	0,00	0,00	1.126,67	112,67	19,63	5,63	5,63	0	[illegible]	0,00	0,00	149,57	981,10	1969891 T1
82	Rosa		Paulina	14	1.600,00	4	303,33	0,00	0,00	0,00	303,33	30,33	5,24	1,77	1,77	0	0,00	0,00	0,00	44,91	258,42	13650463

Nota: Ver marcas de auditoría P/T LCC-8/4.9 y conclusión P/T LCC-8/2.7

P.P.E

LCC-8/4.6

Nº	PATERNO	MATERNO	NOMBRE	NIVEL SAL	HABER BASICO	DIAS TRAB.	SUB TOTAL	CATEG. %	MONTO CATEG.	BONO FRONT 20%	TOTAL GANADO	AF.VEJEZ 10%	RIESG.COM. 1,71%	COM. AFP 0,50%	AF. SOL. 0,5%	IVA	FAL. MUL.	RET. JUD.	DESCTOS. VARIOS	TOTAL DESCTOS.	LIQUIDO PAGABLE	CI EXP
83	Sandoval	Villa	Amanda Reina	24	2.650,00	30	2.650,00	18,00	425,16	0,00	3.075,16	307,52	52,59	15,38	15,38	0	0,00	0,00	0,00	390,87	2.684,29	10659183
84	Guanaro	Cuarsa	Leila Sandra	24	2.650,00	30	2.650,00	0,00	0,00	0,00	2.650,00	265,00	45,32	13,25	13,25	0	0,00	0,00	0,00	336,82	2.313,18	4997341 LP
85	Sardina	Machuca	Shirley Dayana	24	2.650,00	30	2.650,00	5,00	118,10	0,00	2.768,10	276,81	47,33	13,84	13,84	0	0,00	0,00	0,00	351,82	2.416,28	7205572 TJ
86		Porta	Shirley Eva	24	2.650,00	30	2.650,00	5,00	118,10	0,00	2.768,10	276,81	47,33	13,84	13,84	0	92,27	0,00	0,00	444,09	2.324,01	7237428 TJ
87	Ramirez	Quiaje	Amparo Soledad	24	2.650,00	30	2.650,00	0,00	0,00	0,00	2.650,00	265,00	45,32	13,25	13,25	0	88,33	0,00	0,00	425,15	2.224,85	12898103
		TOTAL:					609.643,00	453,00	10.999,86	-	620.264,86	62.026,50	7.186,79	2.101,38	2.101,38	-	3.868,83	-	268,77	57.533,56	562.731,30	LCC-8/4.10

APORTE PATRONALES:

C.CORDES 10%	62.026,49
A.F.P. 1,71%	7.186,13
FONVIS 2%	8.405,30
APOR. PATRON. SOLIDARIO 3%	12.607,96
TOTAL APORTE PATRONAL	70.226,26
TOTAL APORTE LABORAL	12.415,96
MAS SUELDOS SIPLANILLA	562.731,30
TOTAL APORTES Y SUELDOS	645.373,52

APORTES LABORALES:

A.F.P.	12.415,96
S.N.U.	0

Lic. Abril Crespo de la Cuba
RESPONSABLE DE PLANILLAS

Lic. Patricia R. Ossio Díaz
DIRECTOR DE RECURSOS HUMANOS

Lic. Isabel Paredes Galean
OFICIAL MAYOR A.L.D.T.

Nota: Ver marcas de auditoría P/T LCC-8/4.9 y conclusión P/T LCC-8/2.7

P.P.E

LCC-8/4.7

PLANILLA SUELDOS PERSONAL PERMANENTE
Bolivianos, menores a 65 años
CORRESPONDIENTE AL MES DE NOVIEMBRE DEL 2023
(EXPRESADO EN BOLIVIANOS)

DA:2 UE:13
Cat. Prog. 01 0000 001

Nº PATRONAL: 070-751-208
CALLE SUCRE ESQUINA MADRID
FECHA ELABORACION DE PLANILLA:27/11/2023

Nº	PATERNO	MATERNO	NOMBRE	NIVEL SAL	HABER BASICO	DIAS TRAB	SUB TOTAL	CATEG. %	MONTO CATEG.	BONO FRONT 20%	TOTAL GANADO	AF.VEJEZ 10%	RIESG.COM. 1,71%	COM. AFP 0,00%	AF. SOL. 0,5%	IVA	FAL MUL	RET. JUD.	DESCTOS. VARIOS	TOTAL DESCTOS.	LIQUIDO PAGABLE	CI EXP
1	Aramayo	Huanacota	Nilse	14	2.650,00	30	2.650,00	11,00	259,82	0,00	2.909,82	290,98	49,76	14,55	14,55	0	96,99	0,00	50,00	517,63	2.392,19	5059718
2	Colque	Paredes	Juan Carlos Daniel	9	5.750,00	30	5.750,00	11,00	259,82	0,00	6.009,82	600,98	102,77	30,05	30,05	0	0,00	0,00	0,00	763,85	5.245,97	5785142 TJ
3	Gutierrez	Castellon	Orlando Primo	12	3300,00	30	3.300,00	11,00	259,82	0,00	3.559,82	355,98	60,87	17,80	17,80	0	0,00	0,00	0,00	452,45	3.107,37	1830699 TJ
4		Condori	Wirthe Patricio	14	2.650,00	30	2.650,00	11,00	259,82	0,00	2.909,82	290,98	49,76	14,55	14,55	0	0,00	0,00	0,00	369,84	2.539,98	5818199 TJ
5	Garrido	Mendez	Marianela Nora	14	2.650,00	30	2.650,00	26,00	614,12	0,00	3.264,12	326,41	55,82	16,32	16,32	0	0,00	0,00	0,00	414,87	2.849,25	3405630 LP
6	Flores	Alcoiz	Adriana Carolina	9	5.750,00	30	5.750,00	0,00	0,00	0,00	5.750,00	575,00	98,33	28,75	28,75	0	95,83	0,00	0,00	826,66	4.923,34	5044214 TJ
			TOTAL:				22.750,00	70,00	1.653,40	-	24.403,40	2.440,33	417,31	122,02	122,02	-	192,82	-	50,00	3.345,30	21.058,10	

LCC-8/4.10

APORTE PATRONALES:

C.CORDES 10%	2.440,34
A.F.P. 1,71%	417,30
FONVIS 2%	488,07
APOR. PATRON. SOLIDARIO 3%	732,10

APORTES LABORALES:

A.F.P.	3.101,68
S.N.I.T.	0

TOTAL APORTE PATRONAL	4.077,81
TOTAL APORTE LABORAL	3.101,68
MAS SUELDOS S/PLANILLA	21.058,10
TOTAL APORTES Y SUELDOS	28.237,59

Lic. Atthi Crespo de la Cuba
RESPONSABLE DE PLANILLAS

Lic. Patricia Rossio Osio Diaz
DIRECTOR DE RECURSOS HUMANOS

Lic. Isabel Paredez Galeen
OFICIAL MAYOR A.L.D.T.

Nota: Ver marcas de auditoría P/T LCC-8/4.9 y conclusión P/T LCC-8/2.7

P.P.E

LCC-8/4.8

TARIJA

CON CHEQUE

PLANILLA SUELDOS PERSONAL PERMANENTE
Bolivianos, mayores a 65 años que decidieron no aportar
CORRESPONDIENTE AL MES DE NOVIEMBRE DEL 2023
(EXPRESADO EN BOLIVIANOS)

Nº PATRONAL: 070-751-208
CALLE SUCRE ESQUINA MADRID
FECHA ELABORACION DE PLANILLA: 28/10/2023

DA.2 UE:13
Cat. Prog. 01 0000 001

Nº	PATERNO	MATERNO	NOMBRE	NIVEL SAL	HABER BASICO	DIAS TRAB	SUB TOTAL	CATEG. %	MONTO CATEG.	BONO FRONT.20%	TOTAL GANADO	AP VEJEZ 10%	RIESG.COM. 1,71%	COM. AFP 0,50%	AP. SOL. 0,5%	IVA	FAL MUL	RET. JUD.	DESCTOS. VARIOS	TOTAL DESCTOS.	LIQUIDO PAGABLE	CI EXP
1	Soruco	Velasquez	Dolly	7	7.500,00	30	7.500,00			0,00	7.500,00	0,00	0,00	37,50	37,50	0	0,00	0,00	0,00	75,00	7.425,00	7210939
			TOTAL:				7.500,00	-	-	-	7.500,00	-	-	37,50	37,50	-	0,00	-	-	75,00	7.425,00	LCC-8/4.10

APORTE PATRONALES:

C.COMUNES 10%	750,00
A.F.P. 1,71%	-
FONVIS 2%	150,00
APOR. PATRON. SOLIDARIO 3%	225,00

APORTES LABORALES:

A.F.P.	75,00
S.N.I.I.	0

TOTAL APORTE PATRONAL	1.125,00
TOTAL APORTE LABORAL	75,00
MAS SUELDOS S/PLANILLA	7.425,00
TOTAL APORTES Y SUELDOS	8.625,00

Lic. [illegible] Urquidez Leite
RESPONSABLE DE PLANILLAS

Lic. Patricio Rosso Ordo Diaz
DIRECTOR DE RECURSOS HUMANOS

Lic. Isaias [illegible] Gareca
OFICIAL MAYOR A.L.D.T.

Nota: Ver marcas de auditoría P/T LCC-8/4.9 y conclusión P/T LCC-8/2.7

P.P.E

LCC-8/4.9

TARIJA

PLANILLA SUELDOS PERSONAL PERMANENTE
Bolivianos, mayores a 65 años que decidieron no aportar
CORRESPONDIENTE AL MES DE NOVIEMBRE DEL 2023
(EXPRESADO EN BOLIVIANOS)

Nº PATRONAL: 070-751-208
CALLE SUCRE ESQUINA MADRID
FECHA ELABORACION DE PLANILLA: 28/11/2023

DA:1 UE:13
Cat. Prog. 01 0000 001

Nº	PATERNO	MATERNO	NOMBRE	NIVEL SAL	HABER BASICO	DIAS TRAB	SUB TOTAL	CATEG. %	MONTO CATEG.	BONO FRONT.20%	TOTAL GANADO	AP.VEJEZ 10%	RIESG.COM. 1,71%	COM. AFP 0,50%	AP. SOL. 0,5%	IVA	FAL MUL	RET. JUD.	DESCTOS. VARIOS	TOTAL DESCTOS.	LIQUIDO PAGABLE	CI EXP
1	Gutierrez	Vasquez	Jaime Mario	14	2.650,00	30	2.650,00	18,00	425,16	0,00	3.075,16	0,00	0,00	15,38	15,38	0	0,00	0,00	0,00	30,76	3.044,40	1785332
			TOTAL:				2.650,00	-	425,16	-	3.075,16	-	-	15,38	15,38	-	0,00	-	-	30,76	3.044,40	

LCC-8/4.10

APORTE PATRONALES:

C.CORDES 10%	307,52
A.F.P. 1,71%	-
FONVIS 2%	61,50
APOR. PATRON. SOLIDARIO 3%	92,25

APORTES LABORALES:

A.F.P.	30,76
S.N.I.I.	0

TOTAL APORTE PATRONAL	461,27
TOTAL APORTE LABORAL	30,76
MAS SUELDOS S/PLANILLA	3.044,40
TOTAL APORTES Y SUELDOS	3.536,43

Lic. [illegible] Crespo Parte Cuba
RESPONSABLE DE PLANILLAS

Lic. [illegible] Rosas Osorio Diaz
DIRECTOR DE RECURSOS HUMANOS

Lic. [illegible] Gareca
OFICIAL MAYOR A.L.D.T.

Nota: Ver marcas de auditoría P/T LCC-8/4.9 y conclusión P/T LCC-8/2.7

LCC-8/4.10

GOBIERNO AUTÓNOMO DEPARTAMENTAL DE TARIJA
AUDITORIA DE CUMPLIMIENTO A LA CANCELACIÓN DE SUELDOS Y SALARIOS AL PERSONAL PERMANENTE DE LA ASAMBLEA LEGISLATIVA DEPARTAMENTAL DE TARIJA POR EL PERIODO COMPRENDIDO ENTRE EL 1 DE ENERO AL 31 DE DICIEMBRE DE 2023
VERIFICACIÓN QUE LOS PAGOS DE LOS SUELDOS PERTENESCAN A LA GESTIÓN 2023

T/R

✓ Verificado satisfactoriamente con planilla salarial física correspondiente al mes de noviembre de la gestión 2023

Descripción	Ref. P/T	Importe	Ref. P/T
Asambleístas titulares menores de 65 años	LCC-8/4	283.626,50	
Asambleístas mayores a 65 años	LCC-8/4.1	11.570,00	
Asambleístas jubilados menores a 65 años	LCC-8/4.2	12.647,70	
Asambleístas jubilados menores a 65 años que decidieron no aportar	LCC-8/4.3	12.647,70	
Personal permanente menores a 65 años	LCC-8/4.6	362.731,30	
Personal permanente menores a 65 años	LCC-8/4.7	21.058,10	
Personal permanente mayores a 65 años que no decidieron aportar	LCC-8/4.8	7.425,00	
Personal permanente mayores a 65 años que no decidieron aportar	LCC-8/4.9	3.044,40	
		714.750,70	LCC-8/1

LP-9/1

GOBIERNO AUTÓNOMO DEPARTAMENTAL DE TARIJA
AUDITORIA DE CUMPLIMIENTO A LA CANCELACIÓN DE SUELDOS Y SALARIOS AL PERSONAL PERMANENTE DE LA ASAMBLEA LEGISLATIVA DEPARTAMENTAL DE TARIJA POR EL PERIODO COMPRENDIDO ENTRE EL 1 DE ENERO AL 31 DE DICIEMBRE DE 2023
PRUEBA GLOBAL PARA DETERMINAR EL CORRECTO PAGO DE SUELDOS Y SALARIOS

Objeto	Descripción del Objeto	Febrero	Julio	Diciembre	Ref. P/T	Total según Planilla	Total según Ejecución Presupuestaria de Gasto	Diferencia	
								Importe	%
1.1.7	Sueldos	LCC-9/2.7 739.356,86	LCC-9/3.9 731.402,47	LCC-9/4.11 712.408,12	LCC-9/1.1	8.732.789,80	9.156.379,70	423.589,90	5%
1.1.2.2	Bono de antigüedad	13.815,00	11.378,55	13.061,86	LCC-9/1.1	153.021,64	144.000,00	(9.021,64)	6%
1.3.1.1.0	Régimen de Corto Plazo (Salud)	84.795,34	83.647.86	81.922,02	LCC-9/1.1	1.001.460,88	1.077.001,81	75.540,93	7%
1.3.1.2.0	PRIMA DE RIESGO PROFESIONAL RÉGIMEN DE LARGO PLAZO	14.227,70	14.081,49	13.605,53	LCC-9/1.1	167.658,88	181.182,60	13.523,72	7%
1.3.1.3.1	Aporte Patronal Solidario	25.438,61	25.094,35	24.576,60	LCC-9/1.1	300.438,24	323.100,24	22.662,00	7%
1.3.2	Aporte Patronal para Vivienda	16.959,06	16.729,57	16.384,41	LCC-1.1	200.292.16	215.400,34	15.108.18	7%

Detalle	Rubrica	Firma
Hecho por:	M.F.S.	
Hecho por:	C.A.S.C.	
Revisado por:	L.E.N.A.	

LP-9/1.1

GOBIERNO AUTÓNOMO DEPARTAMENTAL DE TARIJA
AUDITORIA DE CUMPLIMIENTO A LA CANCELACION DE SUELDOS Y SALARIOS AL PERSONAL PERMANENTE DE LA ASAMBLEA LEGISLATIVA DEPARTAMENTAL DE TARIJA POR EL PERIODO COMPRENDIDO ENTRE EL 1 DE ENERO AL 31 DE DICIEMBRE DE 2023
PRUEBA GLOBAL PARA DETERMINAR EL CORRECTO PAGO DE SUELDOS Y SALARIOS

Cálculos para la prueba global						
Prueba Global = Total Planilla ÷ 3 mese (febrero, julio y diciembre) × 12 meses						
Febrero	**Julio**	**Diciembre**	**Ponderado**	**12 meses**	**Monto**	**Ref./PT**
739.386,86	731.402,47	712.408,12	2.183.197,45	727.732.48	8.732.789,80	LCC-9/1
13.815,00	11.378,55	13.061,86	38.255,41	12.751,80	153.021,64	LCC-9/1
84.795,34	83.647.86	81.922,02	250.365,22	83.455,07	1.001.460,88	LCC-9/1
14.227,70	14.081,49	13.605,53	41.914,72	13.971,57	167.658.88	LCC-9/1
25.438,61	25.094,35	24.576,60	75.109.56	25.036,52	300.438,24	LCC-9/1
16.959,06	16.729,57	16.384,41	50.073,04	16.691.01	2000.292.16	LCC-9/1

T/R

✓ Verificado satisfactoriamente con la planilla salarial del mes de febrero, julio y diciembre basándonos en el importe total de la gestión 2023

µ Verificado satisfactoriamente con el Estado de la ejecución presupuestaria de gastos de la gestión 2023.

Detalle	Rubrica	Firma
Hecho por:	M.F.S.	
Hecho por:	C.A.S.C.	
Revisado por:	L.E.N.A.	

LP-9

GOBIERNO AUTÓNOMO DEPARTAMENTAL DE TARIJA
AUDITORIA DE CUMPLIMIENTO A LA CANCELACIÓN DE SUELDOS Y SALARIOS AL PERSONAL PERMANENTE DE LA ASAMBLEA LEGISLATIVA DEPARTAMENTAL DE TARIJA POR EL PERIODO COMPRENDIDO ENTRE EL 1 DE ENERO AL 31 DE DICIEMBRE DE 2023

ÍNDICE DE REFERENCIAS

Procedimiento N° 9	
Descripcion	**Ref. P/T**
• Prueba global para determinar el correcto pago de Sueldos y Salarios	LCC-9/1 al LCC-9/1.1
• Planillas salariales correspondiente al mes de febrero	LCC-9/2 al LCC- 9/2.7
• Planillas salariales correspondiente al mes de julio	LCC-9/3 al LCC-9/3.9
• Planillas salariales correspondiente al mes de diciembre	LCC-9/4 al LCC-9/4.11
• Estado de Ejecución Presupuestaria de gastos de la gestión 2023	LCC-9/5 al LCC-9/5.1

Detalle	Rubrica	Firma
Hecho por:	M.F.S.	
Hecho por:	C.A.S.C.	
Revisado por:	L.E.N.A.	

P.P.E

LPA-9/5

Gobierno Autónomo Departamental de Tarija

SIGEP

ESTADO DE LA EJECUCION PRESUPUESTARIA DE GASTOS

EJECUCION PRESUPUESTARIA DE GASTOS

23/08/2024 10:07
Gestión: 2023
REP_EJEC_PRES_G
Página 1 de 2

Documentos: APROBADOS
Desde: Fecha: 01/01/2023 DA: 2
Hasta: Fecha: 31/12/2023 DA: 2

[Restricción Evaluar : 906]

Partida	Descripción	Presupuesto Inicial	Modificaciones	Presupuesto Vigente	Devengado	Pagado	Saldo Por Devengar	% Devengado	Saldo Por Pagar
UA	2	ASAMBLEA DEPARTAMENTAL							
UE	11	ASAMBLEA DEPARTAMENTAL							
Cat. Prg.	001 a 001	ASAMBLEA DEPARTAMENTAL							
FTE	20	Recursos Específicos							
Org.	200	Regalías							
Ent. Vol.	0								
1.1.4.20	Bono de Productividad	[illegible]	[illegible]	[illegible]	[illegible]	[illegible]	[illegible]	[illegible]	[illegible]
1.1.5.10	Bono de Frontera	[illegible]	[illegible]	[illegible]	[illegible]	[illegible]	[illegible]	[illegible]	[illegible]
1.1.4	Aguinaldos	[illegible]	[illegible]	[illegible]	[illegible]	[illegible]	[illegible]	[illegible]	[illegible]
1.1.6	Aportaciones Patronales	[illegible]	[illegible]	[illegible]	[illegible]	[illegible]	[illegible]	[illegible]	[illegible]
1.1.7	Sueldos	[illegible]	[illegible]	[illegible]	[illegible]	[illegible]	[illegible]	[illegible]	[illegible]
1.1.8.20	Otros Haberes	[illegible]	[illegible]	[illegible]	[illegible]	[illegible]	[illegible]	[illegible]	[illegible]
1.2.1	Personal Eventual	[illegible]	[illegible]	[illegible]	[illegible]	[illegible]	[illegible]	[illegible]	[illegible]
1.9.4	Otras Planillas	[illegible]	[illegible]	[illegible]	[illegible]	[illegible]	[illegible]	[illegible]	[illegible]
2.1.1	Combustibles	[illegible]	[illegible]	[illegible]	[illegible]	[illegible]	[illegible]	[illegible]	[illegible]
2.1.2	Energía Eléctrica	[illegible]	[illegible]	[illegible]	[illegible]	[illegible]	[illegible]	[illegible]	[illegible]
2.1.3	Agua	[illegible]	[illegible]	[illegible]	[illegible]	[illegible]	[illegible]	[illegible]	[illegible]
2.1.4	TELEFONIA	[illegible]	[illegible]	[illegible]	[illegible]	[illegible]	[illegible]	[illegible]	[illegible]
2.1.6	Otros Suministros	[illegible]	[illegible]	[illegible]	[illegible]	[illegible]	[illegible]	[illegible]	[illegible]
2.1.9	INTERNET	[illegible]	[illegible]	[illegible]	[illegible]	[illegible]	[illegible]	[illegible]	[illegible]
2.2.1.10	Pasajes al Interior del País	[illegible]	[illegible]	[illegible]	[illegible]	[illegible]	[illegible]	[illegible]	[illegible]
2.2.1.10	Viáticos por Viajes al Interior del País	[illegible]	[illegible]	[illegible]	[illegible]	[illegible]	[illegible]	[illegible]	[illegible]
2.2.2	Fletes y Almacenamiento	[illegible]	[illegible]	[illegible]	[illegible]	[illegible]	[illegible]	[illegible]	[illegible]
2.2.5	Seguros	[illegible]	[illegible]	[illegible]	[illegible]	[illegible]	[illegible]	[illegible]	[illegible]
2.2.7	ALQUILER DE INMUEBLES	[illegible]	[illegible]	[illegible]	[illegible]	[illegible]	[illegible]	[illegible]	[illegible]
2.2.8	Alquiler de Fotocopiadoras y Maquinarias	[illegible]	[illegible]	[illegible]	[illegible]	[illegible]	[illegible]	[illegible]	[illegible]
2.2.9	Otros Alquileres	[illegible]	[illegible]	[illegible]	[illegible]	[illegible]	[illegible]	[illegible]	[illegible]
2.4.1.10	Mantenimiento y Reparación de Inmuebles	[illegible]	[illegible]	[illegible]	[illegible]	[illegible]	[illegible]	[illegible]	[illegible]
2.4.1.20	MANTENIMIENTO Y REPARACION DE VEHICULOS, MAQUINARIA Y EQUIPOS	[illegible]	[illegible]	[illegible]	[illegible]	[illegible]	[illegible]	[illegible]	[illegible]
2.4.1.30	Mantenimiento y Reparación de Muebles y Enseres	[illegible]	[illegible]	[illegible]	[illegible]	[illegible]	[illegible]	[illegible]	[illegible]
2.4.2	Otros Gastos por Concepto de Instalación, Mantenimiento y Reparación	[illegible]	[illegible]	[illegible]	[illegible]	[illegible]	[illegible]	[illegible]	[illegible]
2.5.2.10	Consultorías por Producto	[illegible]	[illegible]	[illegible]	[illegible]	[illegible]	[illegible]	[illegible]	[illegible]
2.5.2.20	CONSULTORES INDIVIDUALES DE LINEA	[illegible]	[illegible]	[illegible]	[illegible]	[illegible]	[illegible]	[illegible]	[illegible]
2.5.3	Comisiones y Gastos Bancarios	[illegible]	[illegible]	[illegible]	[illegible]	[illegible]	[illegible]	[illegible]	[illegible]
2.5.4	Lavandería, Limpieza e Higiene	[illegible]	[illegible]	[illegible]	[illegible]	[illegible]	[illegible]	[illegible]	[illegible]
2.5.5	Publicidad	[illegible]	[illegible]	[illegible]	[illegible]	[illegible]	[illegible]	[illegible]	[illegible]
2.5.6	Servicios de Imprenta, Fotocopiado y Fotografías	[illegible]	[illegible]	[illegible]	[illegible]	[illegible]	[illegible]	[illegible]	[illegible]
2.5.7	Capacitación del Personal	[illegible]	[illegible]	[illegible]	[illegible]	[illegible]	[illegible]	[illegible]	[illegible]
2.5.8	Servicios Mercantiles	[illegible]	[illegible]	[illegible]	[illegible]	[illegible]	[illegible]	[illegible]	[illegible]
2.5.9.1	Gastos Judiciales	[illegible]	[illegible]	[illegible]	[illegible]	[illegible]	[illegible]	[illegible]	[illegible]
2.5.9.3	Servicios sobre Bienes Inmuebles	[illegible]	[illegible]	[illegible]	[illegible]	[illegible]	[illegible]	[illegible]	[illegible]
2.5.9.15	Servicios Públicos	[illegible]	[illegible]	[illegible]	[illegible]	[illegible]	[illegible]	[illegible]	[illegible]
2.6.9.20	Otros	[illegible]	[illegible]	[illegible]	[illegible]	[illegible]	[illegible]	[illegible]	[illegible]
3.1.1.10	GASTOS POR REFRIGERIOS A PERSONAL PERMANENTE, EVENTUAL Y CONSULTORES INDIVIDUALES DE LINEA DE LAS INSTITUCIONES PUBLICAS	[illegible]	[illegible]	[illegible]	[illegible]	[illegible]	[illegible]	[illegible]	[illegible]
3.1.1.20	Gastos por Alimentación y Otros Similares	[illegible]	[illegible]	[illegible]	[illegible]	[illegible]	[illegible]	[illegible]	[illegible]
3.1.3	Productos Agrícolas, Pecuarios y Forestales	[illegible]	[illegible]	[illegible]	[illegible]	[illegible]	[illegible]	[illegible]	[illegible]
3.2.1	Papel	[illegible]	[illegible]	[illegible]	[illegible]	[illegible]	[illegible]	[illegible]	[illegible]
3.2.3	Productos de Artes Gráficas	[illegible]	[illegible]	[illegible]	[illegible]	[illegible]	[illegible]	[illegible]	[illegible]
3.2.5	Periódicos y Revistas	[illegible]	[illegible]	[illegible]	[illegible]	[illegible]	[illegible]	[illegible]	[illegible]
3.3.1	HILADOS, TELAS, FIBRAS Y ALGODON	[illegible]	[illegible]	[illegible]	[illegible]	[illegible]	[illegible]	[illegible]	[illegible]
3.3.2	Confecciones Textiles	[illegible]	[illegible]	[illegible]	[illegible]	[illegible]	[illegible]	[illegible]	[illegible]
3.3.3	Prendas de Vestir	[illegible]	[illegible]	[illegible]	[illegible]	[illegible]	[illegible]	[illegible]	[illegible]
3.3.5	Calzados	[illegible]	[illegible]	[illegible]	[illegible]	[illegible]	[illegible]	[illegible]	[illegible]
3.4.1.10	Combustibles, Lubricantes y Derivados para Consumo	[illegible]	[illegible]	[illegible]	[illegible]	[illegible]	[illegible]	[illegible]	[illegible]
3.4.2	Productos Químicos y Farmacéuticos	[illegible]	[illegible]	[illegible]	[illegible]	[illegible]	[illegible]	[illegible]	[illegible]
3.4.3	Llantas y Neumáticos	[illegible]	[illegible]	[illegible]	[illegible]	[illegible]	[illegible]	[illegible]	[illegible]
3.4.4	Productos de Cuero y Caucho	[illegible]	[illegible]	[illegible]	[illegible]	[illegible]	[illegible]	[illegible]	[illegible]
3.4.5	Productos de Minerales no Metálicos y Plásticos	[illegible]	[illegible]	[illegible]	[illegible]	[illegible]	[illegible]	[illegible]	[illegible]
3.4.6	Productos Metálicos	[illegible]	[illegible]	[illegible]	[illegible]	[illegible]	[illegible]	[illegible]	[illegible]
3.4.7	Herramientas Menores	[illegible]	[illegible]	[illegible]	[illegible]	[illegible]	[illegible]	[illegible]	[illegible]
3.5.1	MATERIAL DE LIMPIEZA E HIGIENE	[illegible]	[illegible]	[illegible]	[illegible]	[illegible]	[illegible]	[illegible]	[illegible]
3.5.2	Utensilios de Cocina y Comedor	[illegible]	[illegible]	[illegible]	[illegible]	[illegible]	[illegible]	[illegible]	[illegible]
3.5.3	UTILES DE ESCRITORIO Y OFICINA	[illegible]	[illegible]	[illegible]	[illegible]	[illegible]	[illegible]	[illegible]	[illegible]
3.5.7	UTILES Y MATERIALES ELECTRICOS	[illegible]	[illegible]	[illegible]	[illegible]	[illegible]	[illegible]	[illegible]	[illegible]
3.5.8	Otros Repuestos y Accesorios	[illegible]	[illegible]	[illegible]	[illegible]	[illegible]	[illegible]	[illegible]	[illegible]
3.5.9.20	Otros Materiales y Suministros	[illegible]	[illegible]	[illegible]	[illegible]	[illegible]	[illegible]	[illegible]	[illegible]
4.3.1.70	Equipo de Oficina y Muebles	[illegible]	[illegible]	[illegible]	[illegible]	[illegible]	[illegible]	[illegible]	[illegible]
4.3.1.80	Equipo de Computación	[illegible]	[illegible]	[illegible]	[illegible]	[illegible]	[illegible]	[illegible]	[illegible]
4.3.8	Equipo de Comunicación	[illegible]	[illegible]	[illegible]	[illegible]	[illegible]	[illegible]	[illegible]	[illegible]

Ver T/R en P/T LCC-9/5.1

P.P.E

LPA-9/5.1

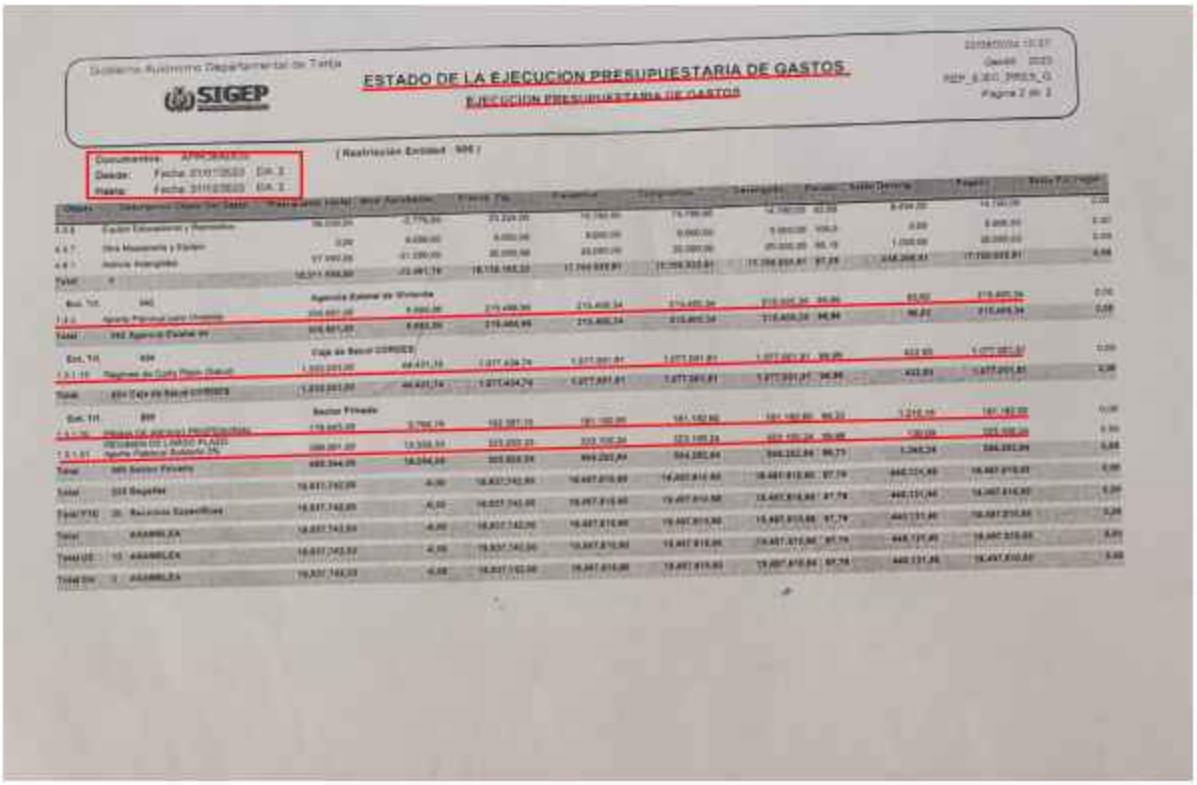
Gobierno Autónomo Departamental de Tarija

SIGEP

ESTADO DE LA EJECUCION PRESUPUESTARIA DE GASTOS

EJECUCIÓN PRESUPUESTARIA DE GASTOS

Consultantes: APROBADO

Desde: Fecha: 01/01/2023 Est. 2

Hasta: Fecha: 31/12/2023 Est. 2

(Restricción Entidad 500)

Objeto	Descripción Objeto del Gasto	Presupuesto Inicial	Mod. Aprobadas	Previso Tit.	Presupuesto	Compromisos	Devengado	Pagado	Saldo Devengado	Saldo Pagado	Saldo Por Pagar
2.2.4	Equipo Educacional y Recreativo	16.000,00	-2.775,00	23.224,00	16.000,00	14.190,00	14.190,00	12.190,00	1.810,00	14.190,00	0,00
4.4.7	Obra Monumental y Ornato	0,00	9.000,00	9.000,00	9.000,00	9.000,00	9.000,00	0,00	0,00	9.000,00	0,00
4.4.1	Activos Intangibles	57.000,00	-21.000,00	36.000,00	36.000,00	35.000,00	35.000,00	1.000,00	1.000,00	36.000,00	0,00
Total:	4	16.911.000,00	-23.891,79	16.158.165,33	17.744.935,81	17.709.935,81	17.709.935,81	248.266,81	17.709.935,81	17.709.935,81	0,00
Ent. Tit.	500	Agencia Estatal de Vivienda									
1.3.1	Aporte Patronal para Vivienda	316.601,00	8.880,00	215.488,94	215.488,34	215.488,34	215.488,34	80,00	80,00	215.488,34	0,00
Total:	500 Agencia Estatal de	316.601,00	8.880,00	215.488,94	215.488,34	215.488,34	215.488,34	80,00	80,00	215.488,34	0,00
Ent. Tit.	600	Caja de Salud CORDES									
1.3.1.10	Reaportes de Corto Plazo (Salud)	1.000.000,00	46.431,74	1.077.438,74	1.077.001,81	1.077.001,81	1.077.001,81	432,93	432,93	1.077.001,81	0,00
Total:	600 Caja de Salud CORDES	1.000.000,00	46.431,74	1.077.438,74	1.077.001,81	1.077.001,81	1.077.001,81	432,93	432,93	1.077.001,81	0,00
Ent. Tit.	800	Sector Privado									
1.3.1.16	Aporte Patronal Prestaciones	119.845,00	2.766,74	122.381,73	181.182,00	181.182,00	181.182,00	80,00	1.216,74	181.182,00	0,00
1.3.1.51	Aporte Patronal Jubilación Pl. Prestaciones de Largo Plazo	206.861,00	13.338,24	223.223,23	323.100,24	323.100,24	323.100,24	20,00	130,00	323.100,24	0,00
Total:	800 Sector Privado	480.344,00	16.204,48	505.604,96	904.282,24	904.282,24	904.282,24	99,73	1.346,24	904.282,24	0,00
Total:	000 Bogotá	16.811.743,00	0,00	16.807.743,00	16.487.810,00	16.487.810,00	16.487.810,00	87,79	440.131,00	16.487.810,00	0,00
Total Tit:	20 Recursos Específicos	16.811.743,00	0,00	16.807.743,00	16.487.810,00	16.487.810,00	16.487.810,00	87,79	440.131,00	16.487.810,00	0,00
Total:	0000 ASAMBLEA	16.811.743,00	0,00	16.807.743,00	16.487.810,00	16.487.810,00	16.487.810,00	87,79	440.131,00	16.487.810,00	0,00
Total Ut:	10 ASAMBLEA	16.811.743,00	0,00	16.807.743,00	16.487.810,00	16.487.810,00	16.487.810,00	87,79	440.131,00	16.487.810,00	0,00
Total Sh:	1 ASAMBLEA	16.811.743,00	0,00	16.807.743,00	16.487.810,00	16.487.810,00	16.487.810,00	87,79	440.131,00	16.487.810,00	0,00

T/R

✔ Verificado satisfactoriamente con el estado de ejecución presupuestaria de gastos de la gestión 2023

P.P.E

LCC-9/2

TARIJA

PLANILLA DE SUELDOS - ASAMBLEISTAS TITULARES

Bolivianos, menores a 65 años

CORRESPONDIENTE AL MES DE FEBRERO DEL 2023

(EXPRESADO EN BOLIVIANOS)

Nº PATRONAL -070-701-208
CALLE SUCRE ESQ. MADRID
FECHA ELABORACION DE PLANILLA: 28/02/2023

PAG: UE:13
Cal. Rep. 01.0000.001

Nº	PATERNO	MATERNO	NOMBRE	NIVEL SAL	HABER BASICO	DIAS TRAB.	SUB TOTAL	CATEG. %	MONTO CATEG.	BONO PRONT.20%	TOTAL GANADO	AP.VEJEZ 10%	RIESG.COM. 1,71%	COM. AFP 0,50%	AP. SOL. 0,5%	IVA	FAL. MUL.	RET. JUD.	DESCTOS. VARIOS	TOTAL DESCTOS.	LIQUIDO PAGABLE	CI EXP
1	Aparicio	Quiroga	Flavia	2	13.000,00	30	13.000,00	0,00	0,00	0,00	13.000,00	1.300,00	222,30	65,00	65,00	0	0,00	0,00	0,00	1.652,30	11.347,70	5052001 TJ
2	Betancourt	Ruiz	Erick Saul	2	13.000,00	30	13.000,00	0,00	0,00	0,00	13.000,00	1.300,00	222,30	65,00	65,00	0	0,00	0,00	0,00	1.652,30	11.347,70	1872007 TJ
3	Barco	Herrera	Alan	2	13.000,00	30	13.000,00	0,00	0,00	0,00	13.000,00	1.300,00	222,30	65,00	65,00	0	0,00	0,00	0,00	1.652,30	11.347,70	7218341 TJ
4	Camacho	Pérez	Juan María Luz	2	13.000,00	30	13.000,00	0,00	0,00	0,00	13.000,00	1.300,00	222,30	65,00	65,00	0	0,00	0,00	0,00	1.652,30	11.347,70	5831842 TJ
5	Lema	Molina	Luis Fernando	2	13.000,00	30	13.000,00	0,00	0,00	0,00	13.000,00	1.300,00	222,30	65,00	65,00	0	0,00	0,00	0,00	1.652,30	11.347,70	1880523 TJ
6	Castillo	Villarroba	Damián	2	13.000,00	30	13.000,00	0,00	0,00	0,00	13.000,00	1.300,00	222,30	65,00	65,00	0	0,00	0,00	0,00	1.652,30	11.347,70	1877956 TJ
7	Corrales	Ríos	Laura Dennis	2	13.000,00	30	13.000,00	0,00	0,00	0,00	13.000,00	1.300,00	222,30	65,00	65,00	0	0,00	0,00	0,00	1.652,30	11.347,70	7163657 TJ
8	Ferrera	Cárdenas	José Luis	2	13.000,00	30	13.000,00	0,00	0,00	0,00	13.000,00	1.300,00	222,30	65,00	65,00	0	0,00	0,00	0,00	1.652,30	11.347,70	5813072 TJ
9	García	Obrian	Delia	2	13.000,00	30	13.000,00	0,00	0,00	0,00	13.000,00	1.300,00	222,30	65,00	65,00	0	0,00	0,00	0,00	1.652,30	11.347,70	1857536 TJ
10	Gareca	Mamani	Catalina	2	13.000,00	30	13.000,00	0,00	0,00	0,00	13.000,00	1.300,00	222,30	65,00	65,00	0	0,00	0,00	0,00	1.652,30	11.347,70	5814351 TJ
11	Gutierrez	Aguilera	Diego Fabio	2	13.000,00	30	13.000,00	0,00	0,00	0,00	13.000,00	1.300,00	222,30	65,00	65,00	116	0,00	0,00	0,00	1.768,30	11.231,70	7113796 TJ
12	Hoces	Ramos	Marina Sebastiana	2	13.000,00	30	13.000,00	0,00	0,00	0,00	13.000,00	1.300,00	222,30	65,00	65,00	0	0,00	0,00	0,00	1.652,30	11.347,70	1866196 TJ
13	Laura	Chanca	Zaida Cecilia	2	13.000,00	30	13.000,00	0,00	0,00	0,00	13.000,00	1.300,00	222,30	65,00	65,00	0	0,00	0,00	0,00	1.652,30	11.347,70	4137178 TJ
14	Miranda	Ramírez	Juanita Magali	2	13.000,00	30	13.000,00	0,00	0,00	0,00	13.000,00	1.300,00	222,30	65,00	65,00	0	0,00	0,00	0,00	1.652,30	11.347,70	5791121 TJ
15	Ordóñez	Rocha	Lamaen Álbaro	2	13.000,00	30	13.000,00	0,00	0,00	0,00	13.000,00	1.300,00	222,30	65,00	65,00	0	0,00	0,00	0,00	1.652,30	11.347,70	7182421 TJ
16	Quiroga	Marsu	Eder	2	13.000,00	30	13.000,00	0,00	0,00	0,00	13.000,00	1.300,00	222,30	65,00	65,00	0	0,00	0,00	0,00	1.652,30	11.347,70	7177202 TJ
17	Reyes	Veca	Rubén	2	13.000,00	30	13.000,00	0,00	0,00	0,00	13.000,00	1.300,00	222,30	65,00	65,00	0	0,00	0,00	0,00	1.652,30	11.347,70	1947868 TJ
18	Rosas	Urzagaste	Francisco	2	13.000,00	30	13.000,00	0,00	0,00	0,00	13.000,00	1.300,00	222,30	65,00	65,00	0	0,00	0,00	0,00	1.652,30	11.347,70	1141294 CH
19	Samaniego	Molina	Jorge Luis	2	13.000,00	30	13.000,00	0,00	0,00	0,00	13.000,00	1.300,00	222,30	65,00	65,00	0	0,00	0,00	0,00	1.652,30	11.347,70	10722158 TJ
20	Soruco	Vaca	Horacio	2	13.000,00	30	13.000,00	0,00	0,00	0,00	13.000,00	1.300,00	222,30	65,00	65,00	0	0,00	0,00	0,00	1.652,30	11.347,70	5805919 LP TJ
21	Sosa	Segundo	Gema Esther	2	13.000,00	30	13.000,00	0,00	0,00	0,00	13.000,00	1.300,00	222,30	65,00	65,00	0	0,00	0,00	0,00	1.652,30	11.347,70	5941110 TJ
22	Torres	Ruiz	Julio Andrés	2	13.000,00	30	13.000,00	0,00	0,00	0,00	13.000,00	1.300,00	222,30	65,00	65,00	0	0,00	0,00	0,00	1.652,30	11.347,70	1875381 TJ
23	Tórrez	Aparicio	David	2	13.000,00	30	13.000,00	0,00	0,00	0,00	13.000,00	1.300,00	222,30	65,00	65,00	0	0,00	0,00	0,00	1.652,30	11.347,70	7151362 TJ
24	Yucra	Quispe	Osvaldo	2	13.000,00	30	13.000,00	0,00	0,00	0,00	13.000,00	1.300,00	222,30	65,00	65,00	0	0,00	0,00	0,00	1.652,30	11.347,70	7926707 SC
25		Condori	Juan	2	13.000,00	30	13.000,00	0,00	0,00	0,00	13.000,00	1.300,00	222,30	65,00	65,00	0	0,00	0,00	0,00	1.652,30	11.347,70	7109294 TJ
			TOTAL:		325.000,00	0,00	0,00	0,00	325.000,00	32.500,00	5.557,50	1.625,00	1.625,00	116	0,00	0,00	0,00	41.423,50	283.576,50	LCC-9/2.7

APORTE PATRONALES:

C.CORDES 10%	32.500,00 LCC-9/2	390.000,00	37.700,00
A.F.P. 1.71%	5.557,50		
FONVIS 2%	6.500,00		
APOR. PATRON. SOLIDARIO 3%	9.750,00		

APORTES LABORALES:

A.F.P.	41.307,50
S.N.I.	116

TOTAL APORTE PATRONAL	54.307,50
TOTAL APORTE LABORAL	41.307,50
MAS SUELDOS S/PLANILLA	283.576,50
TOTAL APORTES Y SUELDOS	378.191,50

Lic. Marcelo Mata Paz
RESPONSABLE DE PLANILLAS

Dr. Andrés Ruiz Corvera
DIRECTOR DE RECURSOS HUMANOS

Lic. Hugo Alcoti Romero Rojas
OFICIAL MAYOR R.C.D.T.

Nota: Ver marcas de auditoría y conclusión en P/T LCC-9/2.7

P.P.E

LCC-9/2.1

CON CHEQUE

TARIJA

DA:2 UE:13
Cat. Prog. 01 0000 001

PLANILLA DE SUELDOS - ASAMBLEISTAS TITULARES

Bolivianos, menores a 65 años

CORRESPONDIENTE AL MES DE FEBRERO DEL 2023

(EXPRESADO EN BOLIVIANOS)

Nº PATRONAL-070-751-208
CALLE SUCRE ESQ. MADRID
FECHA ELABORACION DE PLANILLA: 28/02/2023

Nº	PATERNO	MATERNO	NOMBRE	NIVEL SAL	HABER BASICO	DIAS TRAB.	SUB TOTAL	CATEG. %	MONTO CATEG.	BONO FRONT.20%	TOTAL GANADO	AP.VEJEZ 10%	RIESG.COM. 1,71%	COM. AFP 0.50%	AP. SOL. 0.5%	IVA	FAL. MUL.	RET. JUD.	DESCTOS. VARIOS	TOTAL DESCTOS.	LIQUIDO PAGABLE	CI EXP
1	Lea Plaza	Pelaez	Mauricio Adolfo	2	13.000,00	30	13.000,00	0,00	0,00	0,00	13.000,00	1.300,00	222,30	65,00	65,00	0	0,00	0,00	0,00	1.652,30	11.347,70	1837508 TJ
2	Yucra	Paredes	José Antonio	2	13.000,00	30	13.000,00	0,00	0,00	0,00	13.000,00	1.300,00	222,30	65,00	65,00	220	0,00	0,00	0,00	1.872,30	11.127,70	3104762 OR
3	Barrios	Valencia	Karina Roxana	2	13.000,00	30	13.000,00	0,00	0,00	0,00	13.000,00	1.300,00	222,30	65,00	65,00	0	0,00	0,00	0,00	1.652,30	11.347,70	4154084 TJ
			TOTAL:				39.000,00	0,00	0,00	0,00	39.000,00	3.900,00	666,90	195,00	195,00	220,00	0,00	0,00	0,00	5.176,90	33.823,10	LCC-9/2.7

APORTE PATRONALES:

C.CORDES 10%	3.900,00 LCC-9/2.7
A.F.P. 1,71%	666,90
FONVIS 2%	780,00
APOR. PATRON. SOLIDARIO 3%	1.170,00

APORTES LABORALES:

A.F.P.	4.956,90
S.N.I.I.	220

TOTAL APORTE PATRONAL	6.516,90
TOTAL APORTE LABORAL	4.956,90
MAS SUELDOS S/PLANILLA	33.823,10
TOTAL APORTES Y SUELDOS	45.296,90

Lic. Marcelo Mita Paz
RESPONSABLE DE PLANILLAS

Dr. Andres Juan Auza Corvera
DIRECTOR DE RECURSOS HUMANOS

Lic. Maria Alejandra Romero Rojas
OFICIAL MAYOR A.L.D.T.

Nota: Ver marcas de auditoría y conclusión en P/T LCC-9/2.7

P.P.E

LCC-9/2.2

TARIJA

DA:2 UE:13
Cat. Prog. 01 0000 001

PLANILLA DE SUELDOS - ASAMBLEISTAS TITULARES

Bolivianos, Jubilados, menores a 65 años

CORRESPONDIENTE AL MES DE FEBRERO DEL 2023

(EXPRESADO EN BOLIVIANOS)

Nº PATRONAL-070-751-208
CALLE SUCRE ESQ. MADRID
FECHA ELABORACION DE PLANILLA: 28/02/2023

Nº	PATERNO	MATERNO	NOMBRE	NIVEL SAL	HABER BASICO	DIAS TRAB.	SUB TOTAL	CATEG. %	MONTO CATEG.	BONO FRONT.20%	TOTAL GANADO	AF.VEJEZ 10%	R/ESG.COM. 1,71%	COM. AFP 0.50%	AF. SOL. 0.5%	IVA	FAL MUL	RET. JUD.	DESCTOS. VARIOS	TOTAL DESCTOS.	LIQUIDO PAGABLE	CI EXP
1	Aguilera	Valdez	Walter	2	13.000,00	30	13.000,00	0,00	0,00	0,00	13.000,00	0,00	222,30	65,00	65,00	0	0,00	0,00	0,00	352,30	12.647,70	1778867 TJ
			TOTAL:				13.000,00	0,00	0,00	0,00	13.000,00	0,00	222,30	65,00	65,00	0,00	0,00	0,00	0,00	352,30	12.647,70	LCC-9/2.7

APORTE PATRONALES:

C.CORDES 10%	1.300,00 LCC-9/2.7
A.F.P. 1.71%	222,30
FONVIS 2%	260,00
APOR. PATRON. SOLIDARIO 3%	390,00

APORTES LABORALES:

A.F.P.	352,30
S.N.I.I.	0

TOTAL APORTE PATRONAL	2.172,30
TOTAL APORTE LABORAL	352,30
MAS SUELDOS S/PLANILLA	12.647,70
TOTAL APORTES Y SUELDOS	15.172,30

Lic. Marcelo Mata Paz
RESPONSABLE DE PLANILLAS

Dr. Andrés Reis Auza Cervera
DIRECTOR DE RECURSOS HUMANOS

Lic. Hayde Angeli Romero Rojas
OFICIAL MAYOR A.L.D.T.

Nota: Ver marcas de auditoría y conclusión en P/T LCC-9/2.7

P.P.E

LCC-9/2.3

ASAMBLEA LEGISLATIVA DEPARTAMENTAL DE TARIJA

PLANILLA DE SUELDOS - ASAMBLEISTAS TITULARES

Bolivianos, mayores a 65 años

CORRESPONDIENTE AL MES DE FEBRERO DEL 2023

(EXPRESADO EN BOLIVIANOS)

Dal:2 UE:13

Cat. Prog. 00 0000 001

Nº PATRONAL: 070-751-208

CALLE SUCRE ESQ. MADRID

FECHA ELABORACION DE PLANILLA: 28/02/2023

Nº	PATERNO	MATERNO	NOMBRE	NIVEL SALARIAL	HABER BASICO	DIAS TRAB.	SUB TOTAL	CATEG. %	MONTO CATEG.	BONO FRONT.	TOTAL GANADO	AP.VEJEZ 10%	RIESG.COM. 1,71%	COM. AFP 0.50%	AP. SOL. 0.5%	IVA	FAL MUL	RET. JUD.	DESCTOS. VARIOS	TOTAL DESCTOS.	LIQUIDO PAGABLE	CI EXP
1	Montero	Andrechi	Nicolás	2	13000	30	13.000,00	0,00	0,00	0,00	13.000,00	1.300,00	0,00	65,00	65,00	0,00	0,00	0,00	0,00	1.430,00	11.570,00	1519271 SC
			TOTAL:				**13.000,00**	**0,00**	**0,00**	**0,00**	**13.000,00**	**1.300,00**	**0,00**	**65,00**	**65,00**	**0,00**	**0,00**	**0,00**	**0,00**	**1.430,00**	**11.570,00**	LCC-9/2.7

APORTE PATRONALES:

C.CORDES 10%	1.300,00 LCC-9/2.7
A.F.P. 1,71%	0,00
FONVIS 2%	260,00
APOR. PATRON. SOLIDARIO 3%	390,00
TOTAL APORTE PATRONAL	1.950,00
TOTAL APORTE LABORAL	1.430,00
MAS SUELDOS S/PLANILLA	11.570,00
TOTAL APORTES Y SUELDOS	14.950,00

APORTES LABORALES:

A.F.P.	1.430,00
S.N.I.I.	0,00

Lic. Marcelo Mata Paz
RESPONSABLE DE PLANILLAS

Dr. Andres Boris Auza Corvera
DIRECTOR DE RECURSOS HUMANOS

Lic. Rosa Anahí Romero Rojas
OFICIAL MAYOR A.L.D.T.

Nota: Ver marcas de auditoría y conclusión en P/T LCC-9/2.7

P.P.E

LCC-9/2.4

PLANILLA SUELDOS PERSONAL PERMANENTE

Solteros, menores a 65 años

CORRESPONDIENTE AL MES DE FEBRERO DEL 2023

(EXPRESADO EN BOLIVIANOS)

Nº NATIONAL: 170 751-058

CALLE SUCRE ESQUINA MADRID

FECHA ELABORACION DE PLANILLA: 22/02/2023

Nº	PATERNO	MATERNO	NOMBRE	NIVEL SAL.	HABER BASICO	DIAS TRAB.	SUB TOTAL	CATEG. %	MONTO CATEG.	BONO FRONT. 20%	TOTAL GANADO	AP.VEJEZ 10%	RIESG.COM. 1,71%	COMI. AFP 0,50%	AP. SOL. 0,5%	IVA	FAL. INJ.	RET. JUD.	DESCTOS. VARIOS	TOTAL DESCTOS.	LIQUIDO PAGABLE	CI EFF
1	[illegible]	[illegible]	[illegible]	6	4.500,00	30	4.500,00	18,00	423,00	0,00	4.923,00	492,30	132,28	44,53	44,53	0	0,00	0,00	0,00	1.131,84	3.791,16	1958195 TJ
2	[illegible]	[illegible]	[illegible]	6	4.500,00	30	4.500,00	0,00	0,00	0,00	4.500,00	450,00	145,80	42,50	42,50	0	0,00	0,00	0,00	1.080,30	3.419,70	5650204 TJ
3	[illegible]	[illegible]	[illegible]	6	4.500,00	30	4.500,00	20,00	585,00	0,00	5.085,00	508,50	153,35	45,45	45,45	0	0,00	0,00	0,00	1.154,75	3.930,25	5499420 TJ
4	[illegible]	[illegible]	[illegible]	6	4.500,00	30	4.500,00	0,00	0,00	0,00	4.500,00	450,00	145,80	42,50	42,50	0	0,00	0,00	0,00	1.080,30	3.419,70	3846222 TJ
5	[illegible]	[illegible]	[illegible]	6	4.500,00	30	4.500,00	18,00	405,00	0,00	4.905,00	490,50	152,28	44,53	44,53	0	0,00	0,00	0,00	1.131,84	3.773,16	1838287 TJ
6	[illegible]	[illegible]	[illegible]	6	4.500,00	30	4.500,00	18,00	405,00	0,00	4.905,00	490,50	152,28	44,53	44,53	0	0,00	0,00	0,00	1.131,84	3.773,16	5233626 TJ
7	[illegible]	[illegible]	[illegible]	7	3.500,00	30	3.500,00	11,00	247,50	0,00	3.747,50	374,75	112,48	32,79	32,79	0	0,00	0,00	0,00	852,81	2.894,69	4141782 TJ
8	[illegible]	[illegible]	[illegible]	7	3.500,00	30	3.500,00	0,00	0,00	0,00	3.500,00	350,00	106,75	32,50	32,50	0	0,00	0,00	0,00	921,25	2.578,75	7258193 TJ
9	[illegible]	[illegible]	[illegible]	7	3.500,00	30	3.500,00	34,00	765,00	0,00	4.265,00	426,50	241,33	41,31	41,31	0	0,00	0,00	0,00	1.550,49	2.714,51	5052111 TJ
10	[illegible]	[illegible]	[illegible]	7	3.500,00	30	3.500,00	0,00	0,00	0,00	3.500,00	350,00	106,75	32,50	32,50	0	0,00	0,00	0,00	921,25	2.578,75	5048176 TJ
11	[illegible]	[illegible]	[illegible]	7	3.500,00	30	3.500,00	0,00	0,00	0,00	3.500,00	350,00	106,75	32,50	32,50	0	0,00	0,00	0,00	921,25	2.578,75	2125041 TJ
12		[illegible]	[illegible]	7	3.500,00	30	3.500,00	0,00	0,00	0,00	3.500,00	350,00	106,75	32,50	32,50	0	0,00	0,00	0,00	921,25	2.578,75	1888418 TJ
13	[illegible]	[illegible]	[illegible]	7	3.500,00	30	3.500,00	11,00	247,50	0,00	3.997,50	399,75	122,04	35,99	35,99	0	0,00	0,00	0,00	1.094,29	2.903,21	4950956 LP
14	[illegible]	[illegible]	[illegible]	9	2.750,00	30	2.750,00	0,00	0,00	0,00	2.750,00	275,00	84,31	24,75	24,75	0	0,00	0,00	0,00	753,81	1.996,19	5817798 TJ
15	[illegible]	[illegible]	[illegible]	9	2.750,00	30	2.750,00	0,00	0,00	0,00	2.750,00	275,00	84,31	24,75	24,75	0	0,00	0,00	0,00	753,81	1.996,19	4705978 TJ
16	[illegible]	[illegible]	[illegible]	9	2.750,00	30	2.750,00	18,00	495,00	0,00	3.195,00	319,50	97,98	28,75	28,75	0	0,00	0,00	0,00	875,23	2.319,77	5032505 TJ
17	[illegible]	[illegible]	[illegible]	9	2.750,00	30	2.750,00	34,00	765,00	0,00	3.515,00	351,50	107,78	31,63	31,63	0	0,00	0,00	0,00	963,54	2.551,46	1964760 TJ
18	[illegible]	[illegible]	[illegible]	9	2.750,00	30	2.750,00	0,00	0,00	0,00	2.750,00	275,00	84,31	24,75	24,75	0	0,00	0,00	0,00	753,81	1.996,19	3171153 DA
19	[illegible]	[illegible]	[illegible]	9	2.750,00	30	2.750,00	0,00	0,00	0,00	2.750,00	275,00	84,31	24,75	24,75	0	0,00	0,00	0,00	753,81	1.996,19	4576497 SC
20	[illegible]	[illegible]	[illegible]	9	2.750,00	30	2.750,00	0,00	0,00	0,00	2.750,00	275,00	84,31	24,75	24,75	0	0,00	0,00	0,00	753,81	1.996,19	5787951 TJ
21	[illegible]	[illegible]	[illegible]	9	2.750,00	30	2.750,00	0,00	0,00	0,00	2.750,00	275,00	84,31	24,75	24,75	0	0,00	0,00	0,00	753,81	1.996,19	5044214 TJ
22	[illegible]	[illegible]	[illegible]	9	2.750,00	30	2.750,00	0,00	0,00	0,00	2.750,00	275,00	84,31	24,75	24,75	0	0,00	0,00	0,00	753,81	1.996,19	5009426 TJ
23	[illegible]	[illegible]	[illegible]	9	2.750,00	30	2.750,00	0,00	0,00	0,00	2.750,00	275,00	84,31	24,75	24,75	0	0,00	0,00	0,00	753,81	1.996,19	5047146 TJ
24	[illegible]	[illegible]	[illegible]	9	2.750,00	30	2.750,00	18,00	495,00	0,00	3.245,00	324,50	99,48	29,20	29,20	0	0,00	0,00	0,00	888,38	2.356,62	5047146 TJ
25	[illegible]	[illegible]	[illegible]	9	2.750,00	30	2.750,00	11,00	247,50	0,00	2.997,50	299,75	91,89	26,99	26,99	0	0,00	0,00	0,00	822,29	2.175,21	5805541 TJ
26	[illegible]	[illegible]	[illegible]	9	2.750,00	30	2.750,00	11,00	247,50	0,00	2.997,50	299,75	91,89	26,99	26,99	0	0,00	0,00	0,00	822,29	2.175,21	4147768 TJ
27	[illegible]	[illegible]	[illegible]	9	2.750,00	30	2.750,00	11,00	247,50	0,00	2.997,50	299,75	91,89	26,99	26,99	0	0,00	0,00	0,00	822,29	2.175,21	5812517 TJ
28	[illegible]	[illegible]	[illegible]	9	2.750,00	30	2.750,00	11,00	247,50	0,00	2.997,50	299,75	91,89	26,99	26,99	0	0,00	0,00	0,00	822,29	2.175,21	7709080 TJ
29	[illegible]	[illegible]	[illegible]	9	2.750,00	30	2.750,00	0,00	0,00	0,00	2.750,00	275,00	84,31	24,75	24,75	0	0,00	0,00	0,00	753,81	1.996,19	5414824 TJ
30	[illegible]	[illegible]	[illegible]	9	2.750,00	30	2.750,00	0,00	112,50	0,00	2.862,50	286,25	87,72	25,31	25,31	0	0,00	0,00	0,00	785,59	2.076,91	5817526 TJ
31	[illegible]	[illegible]	[illegible]	9	2.750,00	30	2.750,00	0,00	0,00	0,00	2.750,00	275,00	84,31	24,75	24,75	0	0,00	0,00	0,00	753,81	1.996,19	5014496 TJ
32	[illegible]	[illegible]	[illegible]	9	2.750,00	30	2.750,00	0,00	0,00	0,00	2.750,00	275,00	84,31	24,75	24,75	0	0,00	0,00	0,00	753,81	1.996,19	5010353 TJ
33	[illegible]	[illegible]	[illegible]	9	2.750,00	30	2.750,00	0,00	112,50	0,00	2.862,50	286,25	87,72	25,31	25,31	0	0,00	0,00	0,00	785,59	2.076,91	5812838 TJ
34	[illegible]	[illegible]	[illegible]	9	2.750,00	30	2.750,00	11,00	247,50	0,00	2.997,50	299,75	91,89	26,99	26,99	0	0,00	0,00	0,00	822,29	2.175,21	1886691 TJ
35	[illegible]	[illegible]	[illegible]	9	2.750,00	30	2.750,00	0,00	0,00	0,00	2.750,00	275,00	84,31	24,75	24,75	0	0,00	0,00	0,00	753,81	1.996,19	5780543 TJ
36	[illegible]	[illegible]	[illegible]	9	2.750,00	30	2.750,00	11,00	247,50	0,00	2.997,50	299,75	91,89	26,99	26,99	0	0,00	0,00	0,00	822,29	2.175,21	5090331 TJ
37	[illegible]	[illegible]	[illegible]	9	2.750,00	30	2.750,00	0,00	0,00	0,00	2.750,00	275,00	84,31	24,75	24,75	0	0,00	0,00	0,00	753,81	1.996,19	5030356 TJ
38	[illegible]	[illegible]	[illegible]	9	2.750,00	30	2.750,00	0,00	0,00	0,00	2.750,00	275,00	84,31	24,75	24,75	0	0,00	0,00	0,00	753,81	1.996,19	4139553 TJ
39	[illegible]	[illegible]	[illegible]	9	2.750,00	30	2.750,00	20,00	585,00	0,00	3.335,00	333,50	102,23	30,68	30,68	0	0,00	0,00	0,00	917,09	2.417,91	7238074 TJ
40	[illegible]	[illegible]	[illegible]	9	2.750,00	30	2.750,00	0,00	0,00	0,00	2.750,00	275,00	84,31	24,75	24,75	0	0,00	0,00	0,00	753,81	1.996,19	1084027 TJ
41	[illegible]	[illegible]	[illegible]	9	2.750,00	30	2.750,00	0,00	0,00	0,00	2.750,00	275,00	84,31	24,75	24,75	0	0,00	0,00	0,00	753,81	1.996,19	4147426 TJ
42	[illegible]	[illegible]	[illegible]	9	2.750,00	30	2.750,00	0,00	0,00	0,00	2.750,00	275,00	84,31	24,75	24,75	0	0,00	0,00	0,00	753,81	1.996,19	7506241 CH
43	[illegible]	[illegible]	[illegible]	24	4.600,00	30	4.600,00	0,00	0,00	0,00	4.600,00	460,00	141,00	41,40	41,40	0	0,00	0,00	0,00	1.261,80	3.338,20	5836402 TJ
44	[illegible]	[illegible]	[illegible]	10	5.600,00	30	5.600,00	0,00	0,00	0,00	5.600,00	560,00	171,92	50,40	50,40	0	0,00	0,00	0,00	1.534,72	4.065,28	4133950 TJ
45	[illegible]	[illegible]	[illegible]	12	5.200,00	30	5.200,00	0,00	0,00	0,00	5.200,00	520,00	159,64	46,80	46,80	0	0,00	0,00	0,00	1.425,24	3.774,76	5241469 TJ
46	[illegible]	[illegible]	[illegible]	12	5.600,00	30	5.600,00	0,00	0,00	0,00	5.600,00	560,00	171,92	50,40	50,40	0	0,00	0,00	0,00	1.534,72	4.065,28	5369615 TJ
47	[illegible]	[illegible]	[illegible]	12	5.329,67	30	5.329,67	0,00	0,00	0,00	5.329,67	532,97	163,58	47,97	47,97	0	0,00	0,00	0,00	1.461,47	3.868,20	5533752 TJ
48	[illegible]	[illegible]	[illegible]	12	5.600,00	30	5.600,00	0,00	112,50	0,00	5.712,50	571,25	175,38	51,45	51,45	0	0,00	0,00	0,00	1.570,53	4.141,97	5008612 TJ
49	[illegible]	[illegible]	[illegible]	12	5.200,00	30	5.200,00	0,00	112,50	0,00	5.312,50	531,25	163,04	47,85	47,85	0	0,00	0,00	0,00	1.458,79	3.853,71	5410159 TJ
50	[illegible]	[illegible]	[illegible]	12	5.200,00	30	5.200,00	0,00	0,00	0,00	5.200,00	520,00	159,64	46,80	46,80	0	0,00	0,00	0,00	1.425,24	3.774,76	5000000 TJ
51	[illegible]	[illegible]	[illegible]	12	5.200,00	30	5.200,00	0,00	0,00	0,00	5.200,00	520,00	159,64	46,80	46,80	0	0,00	0,00	0,00	1.425,24	3.774,76	5000000 TJ
52	[illegible]	[illegible]	[illegible]	12	5.200,00	30	5.200,00	0,00	0,00	0,00	5.200,00	520,00	159,64	46,80	46,80	0	0,00	0,00	0,00	1.425,24	3.774,76	5000000 TJ
53	[illegible]	[illegible]	[illegible]	12	5.200,00	30	5.200,00	0,00	0,00	0,00	5.200,00	520,00	159,64	46,80	46,80	0	0,00	0,00	0,00	1.425,24	3.774,76	5000000 TJ
54	[illegible]	[illegible]	[illegible]	12	5.200,00	30	5.200,00	0,00	0,00	0,00	5.200,00	520,00	159,64	46,80	46,80	0	0,00	0,00	0,00	1.425,24	3.774,76	5000000 TJ
55	[illegible]	[illegible]	[illegible]	12	5.200,00	30	5.200,00	0,00	0,00	0,00	5.200,00	520,00	159,64	46,80	46,80	0	0,00	0,00	0,00	1.425,24	3.774,76	5000000 TJ
56	[illegible]	[illegible]	[illegible]	12	5.200,00	30	5.200,00	0,00	0,00	0,00	5.200,00	520,00	159,64	46,80	46,80	0	0,00	0,00	0,00	1.425,24	3.774,76	5000000 TJ
57	[illegible]	[illegible]	[illegible]	12	5.200,00	30	5.200,00	0,00	0,00	0,00	5.200,00	520,00	159,64	46,80	46,80	0	0,00	0,00	0,00	1.425,24	3.774,76	5000000 TJ
58	[illegible]	[illegible]	[illegible]	12	5.200,00	30	5.200,00	0,00	0,00	0,00	5.200,00	520,00	159,64	46,80	46,80	0	0,00	0,00	0,00	1.425,24	3.774,76	5000000 TJ
59	[illegible]	[illegible]	[illegible]	12	5.200,00	30	5.200,00	0,00	0,00	0,00	5.200,00	520,00	159,64	46,80	46,80	0	0,00	0,00	0,00	1.425,24	3.774,76	5000000 TJ
60	[illegible]	[illegible]	[illegible]	12	5.200,00	30	5.200,00	0,00	0,00	0,00	5.200,00	520,00	159,64	46,80	46,80	0	0,00	0,00	0,00	1.425,24	3.774,76	5000000 TJ
61	[illegible]	[illegible]	[illegible]	12	5.200,00	30	5.200,00	0,00	0,00	0,00	5.200,00	520,00	159,64	46,80	46,80	0	0,00	0,00	0,00	1.425,24	3.774,76	5000000 TJ
62	[illegible]	[illegible]	[illegible]	12	5.200,00	30	5.200,00	0,00	0,00	0,00	5.200,00	520,00	159,64	46,80	46,80	0	0,00	0,00	0,00	1.425,24	3.774,76	5000000 TJ
63	[illegible]	[illegible]	[illegible]	12	5.200,00	30	5.200,00	0,00	0,00	0,00	5.200,00	520,00	159,64	46,80	46,80	0	0,00	0,00	0,00	1.425,24	3.774,76	5000000 TJ
64	[illegible]	[illegible]	[illegible]	12	5.200,00	30	5.200,00	0,00	0,00	0,00	5.200,00	520,00	159,64	46,80	46,80	0	0,00	0,00	0,00	1.425,24	3.774,76	5000000 TJ
65	[illegible]	[illegible]	[illegible]	12	5.200,00	30	5.200,00	0,00	0,00	0,00	5.200,00	520,00	159,64	46,80	46,80	0	0,00	0,00	0,00	1.425,24	3.774,76	5000000 TJ
66	[illegible]	[illegible]	[illegible]	12	5.200,00	30	5.200,00	0,00	0,00	0,00	5.200,00	520,00	159,64	46,80	46,80	0	0,00	0,00	0,00	1.425,24	3.774,76	5000000 TJ
67	[illegible]	[illegible]	[illegible]	12	5.200,00	30	5.200,00	0,00	0,00	0,00	5.200,00	520,00	159,64	46,80	46,80	0	0,00	0,00	0,00	1.425,24	3.774,76	5000000 TJ
68	[illegible]	[illegible]	[illegible]	12	5.200,00	30	5.200,00	0,00	0,00	0,00	5.200,00	520,00	159,64	46,80	46,80	0	0,00	0,00	0,00	1.425,24	3.774,76	5000000 TJ
69	[illegible]	[illegible]	[illegible]	12	5.200,00	30	5.200,00	0,00	0,00	0,00	5.200,00	520,00	159,64	46,80	46,80	0	0,00	0,00	0,00	1.425,24	3.774,76	5000000 TJ
70	[illegible]	[illegible]	[illegible]	12	5.200,00	30	5.200,00	0,00	0,00	0,00	5.200,00	520,00	159,64	46,80	46,80	0	0,00	0,00	0,00	1.425,24	3.774,76	5000000 TJ
71	[illegible]	[illegible]	[illegible]	12	5.200,00	30	5.200,00	0,00	0,00	0,00	5.200,00	520,00	159,64	46,80	46,80	0	0,00	0,00	0,00	1.425,24	3.774,76	5000000 TJ
72	[illegible]	[illegible]	[illegible]	12	5.200,00	30	5.200,00	0,00	0,00	0,00	5.200,00	520,00	159,64	46,80	46,80	0	0,00	0,00	0,00	1.425,24	3.774,76	5000000 TJ
73	[illegible]	[illegible]	[illegible]	12	5.200,00	30	5.200,00	0,00	0,00	0,00	5.200,00	520,00	159,64	46,80	46,80	0	0,00	0,00	0,00	1.425,24	3.774,76	5000000 TJ
74	[illegible]	[illegible]	[illegible]	12	5.200,00	30	5.200,00	0,00	0,00	0,00	5.200,00	520,00	159,64	46,80	46,80	0	0,00	0,00	0,00	1.425,24	3.774,76	5000000 TJ
75	[illegible]	[illegible]	[illegible]	12	5.200,00	30	5.200,00	0,00	0,00	0,00	5.200,00	520,00	159,64	46,80	46,80	0	0,00	0,00	0,00	1.425,24	3.774,76	5000000 TJ
76	[illegible]	[illegible]	[illegible]	12	5.200,00	30	5.200,00	0,00	0,00	0,00	5.200,00	520,00	159,64	46,80	46,80	0	0,00	0,00	0,00	1.425,24	3.774,76	5000000 TJ
77	[illegible]	[illegible]	[illegible]	12	5.200,00	30	5.200,00	0,00	0,00	0,00	5.200,00	520,00	159,64	46,80	46,80	0	0,00	0,00	0,00	1.425,24	3.774,76	5000000 TJ
78	[illegible]	[illegible]	[illegible]	12	5.200,00	30	5.200,00	0,00	0,00	0,00	5.200,00	520,00	159,64	46,80	46,80	0	0,00	0,00	0,00	1.425,24	3.774,76	5000000 TJ
79	[illegible]	[illegible]	[illegible]	12	5.200,00	30	5.200,00	0,00	0,00	0,00	5.200,00	520,00	159,64	46,80	46,80	0	0,00	0,00	0,00	1.425,24	3.774,76	5000000 TJ
80	[illegible]	[illegible]	[illegible]	12	5.200,00	30	5.200,00	0,00	0,00	0,00	5.200,00	520,00	159,64	46,80	46,80	0	0,00	0,00	0,00	1.425,24	3.774,76	5000000 TJ
81	[illegible]	[illegible]	[illegible]	12	5.200,00	30	5.200,00	0,00	0,00	0,00	5.200,00	520,00	159,64	46,80	46,80	0	0,00	0,00	0,00	1.425,24	3.774,76	5000000 TJ
82	[illegible]	[illegible]	[illegible]	12	5.200,00	30	5.200,00	0,00	0,00	0,00	5.200,00	520,00	159,64	46,80	46,80	0	0,00	0,00	0,00	1.425,24	3.774,76	5000000 TJ
83	[illegible]	[illegible]	[illegible]	12	5.200,00	30	5.200,00	0,00	0,00	0,00	5.200,00	520,00	159,64	46,80	46,80	0	0,00	0,00	0,00	1.425,24	3.774,76	5000000 TJ
84	[illegible]	[illegible]	[illegible]	12	5.200,00	30	5.200,00	0,00	0,00	0,00	5.200,00	520,00	159,64	46,80	46,80	0	0,00	0,00	0,00	1.425,24	3.774,76	5000000 TJ
85	[illegible]	[illegible]	[illegible]	12	5.200,00	30	5.200,00	0,00	0,00	0,00	5.200,00	520,00	159,64	46,80	46,80	0	0,00	0,00	0,00	1.425,24	3.774,76	5000000 TJ
86	[illegible]	[illegible]	[illegible]	12	5.200,00	30	5.200,00	0,00	0,00	0,00	5.200,00	520,00	159,64	46,80	46,80	0	0,00	0,00	0,00	1.425,24	3.774,76	5000000 TJ
87	[illegible]	[illegible]	[illegible]	12	5.200,00	30	5.200,00	0,00	0,00	0,00	5.200,00	520,00	159,64	46,80	46,80	0	0,00	0,00	0,00	1.425,24	3.774,76	5000000 TJ
88	[illegible]	[illegible]	[illegible]	12	5.200,00	30	5.200,00	0,00	0,00	0,00	5.200,00	520,00	159,64	46,80	46,80	0	0,00	0,00	0,00	1.425,24	3.774,76	5000000 TJ
89	[illegible]	[illegible]	[illegible]	12	5.200,00	30	5.200,00	0,00	0,00	0,00	5.200,00	520,00	159,64	46,80	46,80	0	0,00	0,00	0,00	1.425,24	3.774,76	5000000 TJ
90	[illegible]	[illegible]	[illegible]	12	5.200,00	30	5.200,00	0,00	0,00	0,00	5.200,00	520,00	159,64	46,80	46,80	0	0,00	0,00	0,00	1.425,24	3.774,76	5000000 TJ
91	[illegible]	[illegible]	[illegible]	12	5.200,00	30	5.200,00	0,00	0,00	0,00	5.200,00	520,00	159,64	46,80	46,80	0	0,00	0,00	0,00	1.425,24	3.774,76	5000000 TJ

Nota: Ver marcas de auditoría y conclusión en P/T LCC-9/2.7