PLANOS

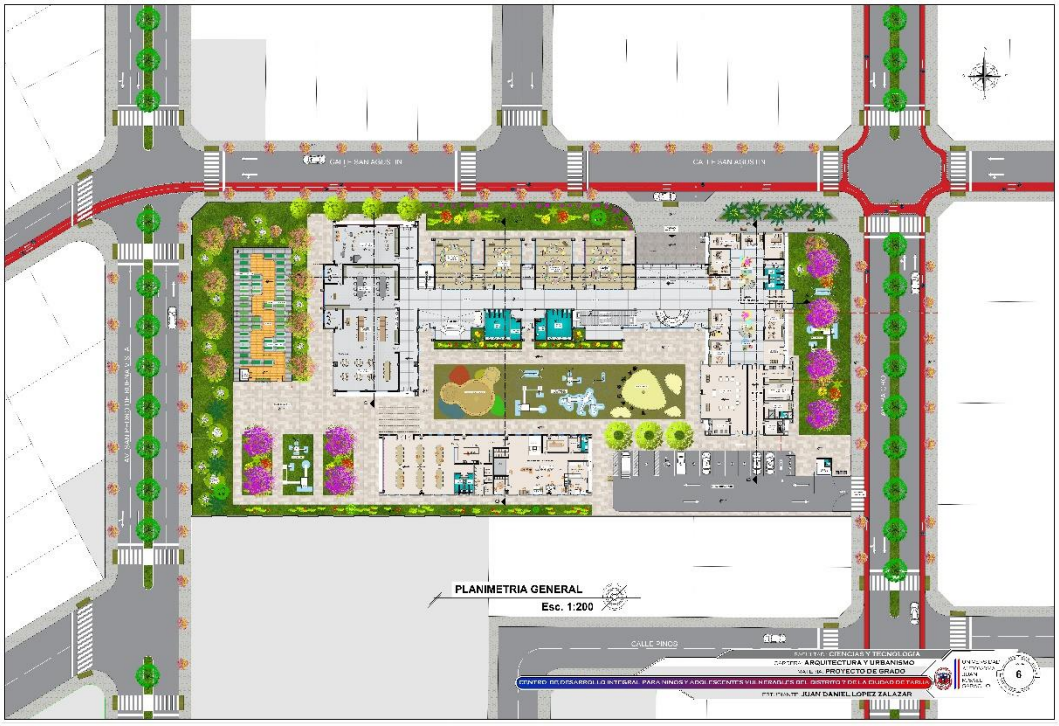
PLANIMETRIA GENERAL
Esc. 1:200
CALLE PINOS
FACULTAD: CIENCIAS Y TECNOLOGIA
CARRERA: ARQUITECTURA Y URBANISMO
MATERIA: PROYECTO DE GRADO
CENTRO DE DESARROLLO INTEGRAL PARA NIÑOS Y ADOLESCENTES VULNERABLES DEL DISTRITO 7 DE LA CIUDAD DE TARIJA
EST. DIANTE: JUAN DANIEL LOPEZ ZALAZAR
6

PLANTA BAJA AMOBLADA
Esc. 1:100
FACULTAD: CIENCIAS Y TECNOLOGIA
CARRERA: ARQUITECTURA Y URBANISMO
MATERIA: PROYECTO DE GRADO
CENTRO DE DESARROLLO INTEGRAL PARA NIÑOS Y ADOLESCENTES VULNERABLES DEL DISTRITO 7 DE LA CIUDAD DE TARIJA
EST. DIANTE: JUAN DANIEL LOPEZ ZALAZAR
7

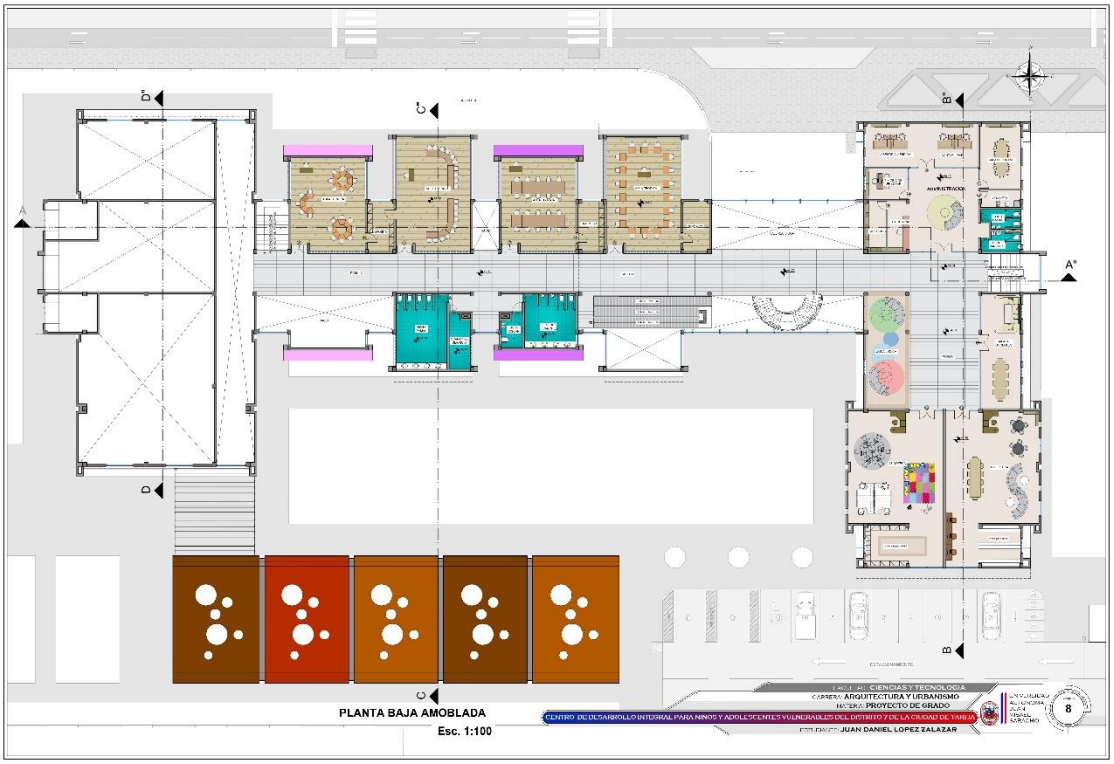
PLANTA BAJA AMOBLADA
Esc. 1:100
FACULTAD CIENCIAS Y TECNOLOGIA
CARRERA ARQUITECTURA Y URBANISMO
INTERIOR PROYECTO DE GRADO
CENTRO DE DESARROLLO INTEGRAL PARA NIÑOS Y ADOLESCENTES VULNERABLES DEL DISTRITO 7 DE LA CIUDAD DE TARIJA
JUAN DANIEL LOPEZ ZALAZAR
8

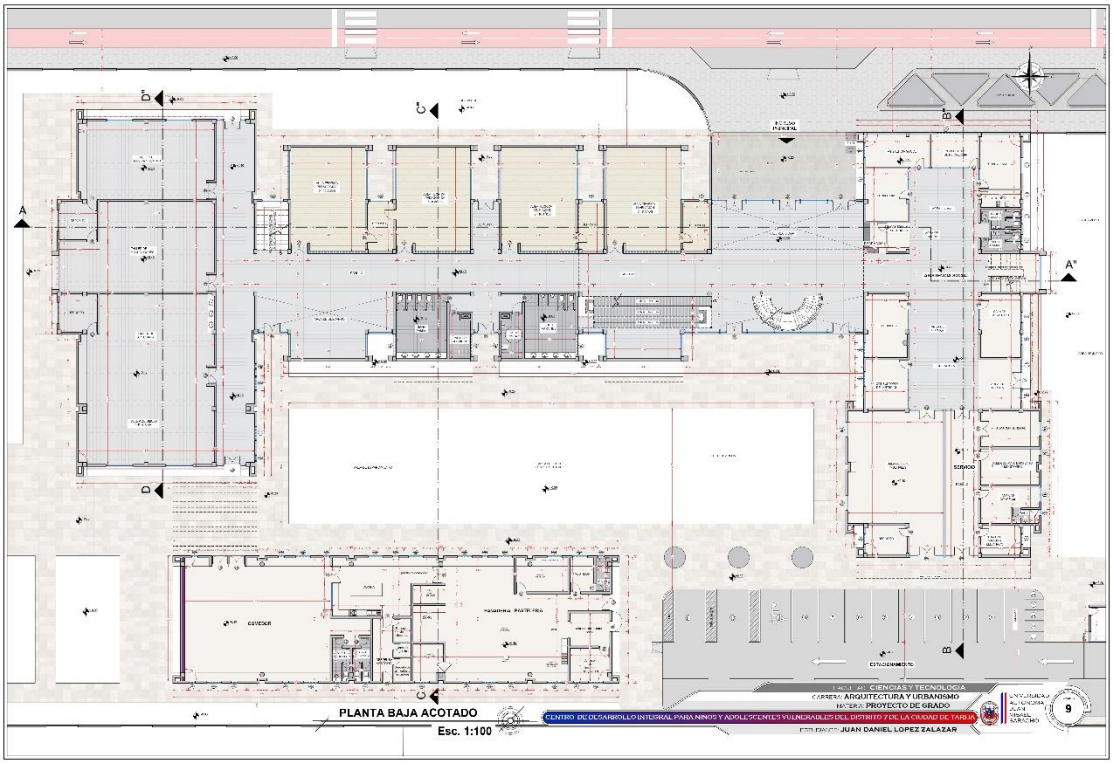
PLANTA BAJA ACOTADO
Esc. 1:100
FACULTAD CIENCIAS Y TECNOLOGIA
CARRERA ARQUITECTURA Y URBANISMO
INTERIOR PROYECTO DE GRADO
CENTRO DE DESARROLLO INTEGRAL PARA NIÑOS Y ADOLESCENTES VULNERABLES DEL DISTRITO 7 DE LA CIUDAD DE TARIJA
JUAN DANIEL LOPEZ ZALAZAR
9

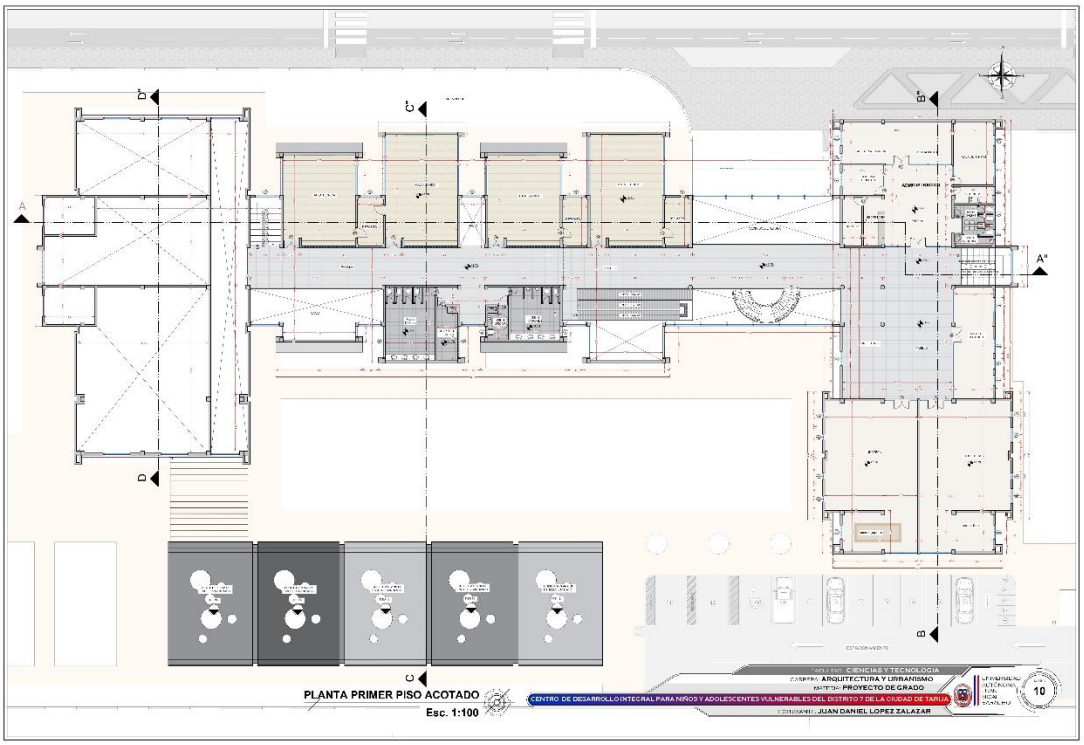
PLANTA PRIMER PISO ACOTADO
Esc. 1:100
FACULTAD: CIENCIAS Y TECNOLOGIA
CARRERA: ARQUITECTURA Y URBANISMO
MATERIA: PROYECTO DE GRADO
CENTRO DE DESARROLLO INTEGRAL PARA NIÑOS Y ADOLESCENTES VULNERABLES DEL DISTRITO 7 DE LA CIUDAD DE TARIJA
ESTUDIANTE: JUAN DANIEL LOPEZ ZALAZAR
10

CALLE SAN AGUSTIN
CALLE SAN AGUSTIN
AV. MARISCAL DE BUENA VISTA
AV. PRADO
SITIO Y TECHOS
Esc. 1:200
CALLE PINOS
FACULTAD: CIENCIAS Y TECNOLOGIA
CARRERA: ARQUITECTURA Y URBANISMO
MATERIA: PROYECTO DE GRADO
CENTRO DE DESARROLLO INTEGRAL PARA NIÑOS Y ADOLESCENTES VULNERABLES DEL DISTRITO 7 DE LA CIUDAD DE TARIJA
ESTUDIANTE: JUAN DANIEL LOPEZ ZALAZAR
11

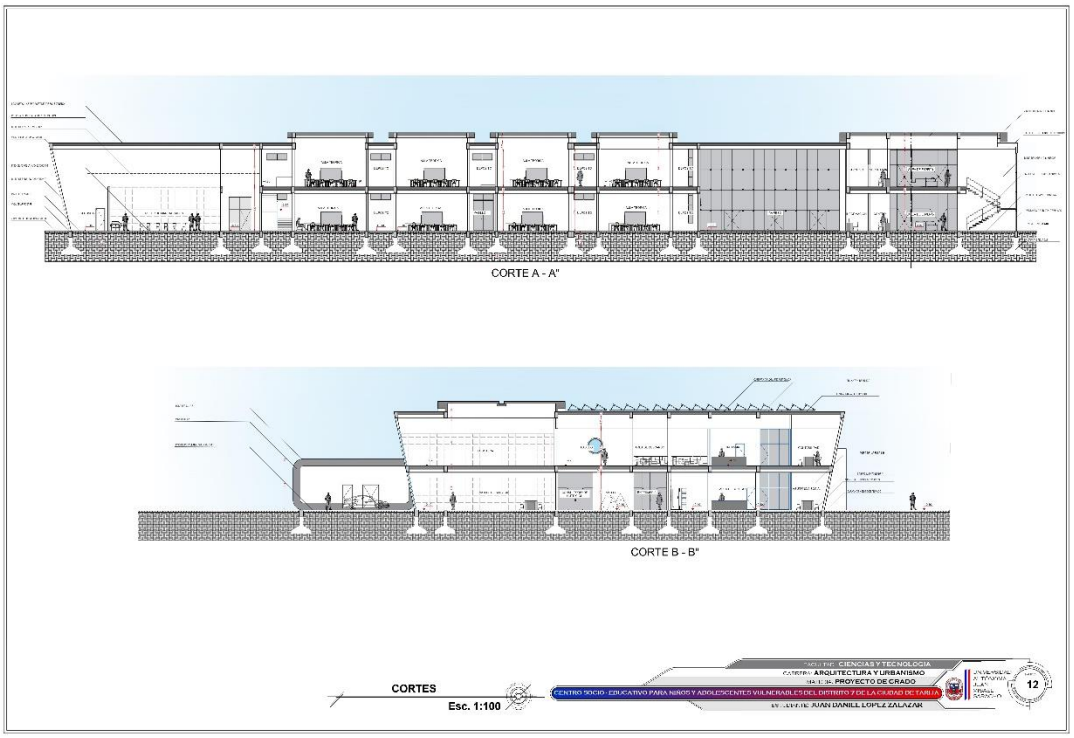
CORTE A - A"
CORTE B - B"
CORTES
Esc. 1:100
ARQUITECTURA Y URBANISMO
PROYECTO DE GRADO
CENTRO SOCIO - EDUCATIVO PARA NIÑOS Y ADOLESCENTES VULNERABLES DEL DISTRITO 7 DE LA CIUDAD DE TARIJA
JUAN DANILL LOPEZ ZALAZAR
12

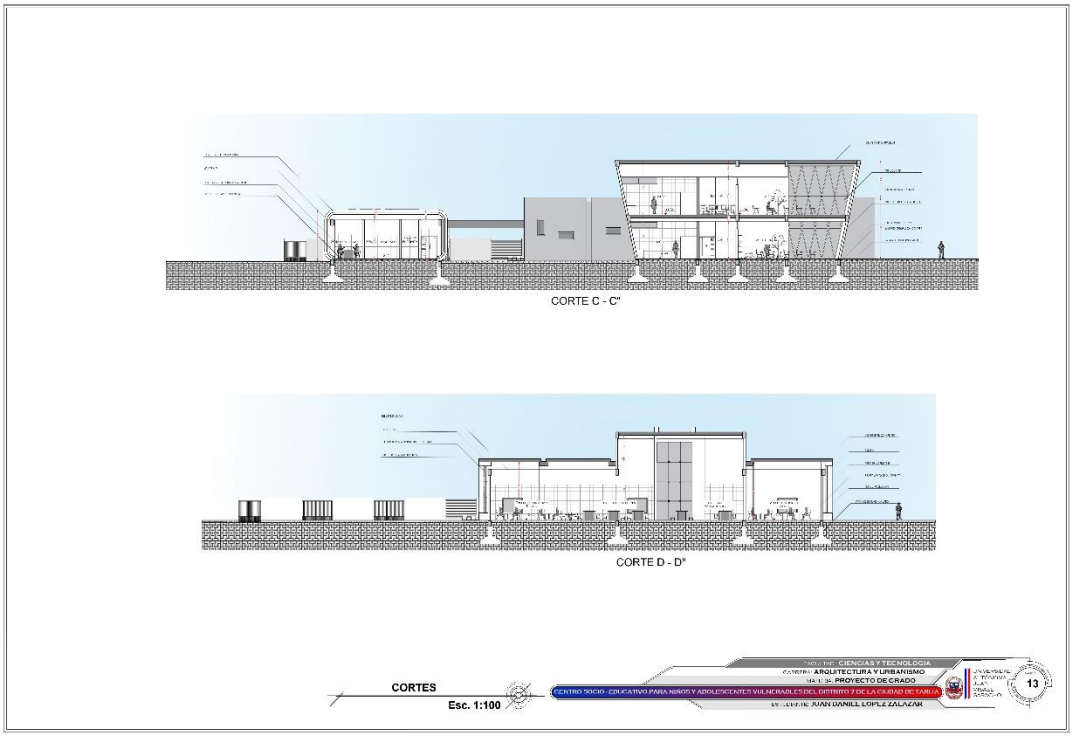
CORTE C - C"
CORTE D - D"
CORTES
Esc. 1:100
ARQUITECTURA Y URBANISMO
PROYECTO DE GRADO
CENTRO SOCIO - EDUCATIVO PARA NIÑOS Y ADOLESCENTES VULNERABLES DEL DISTRITO 7 DE LA CIUDAD DE TARIJA
JUAN DANILL LOPEZ ZALAZAR
13

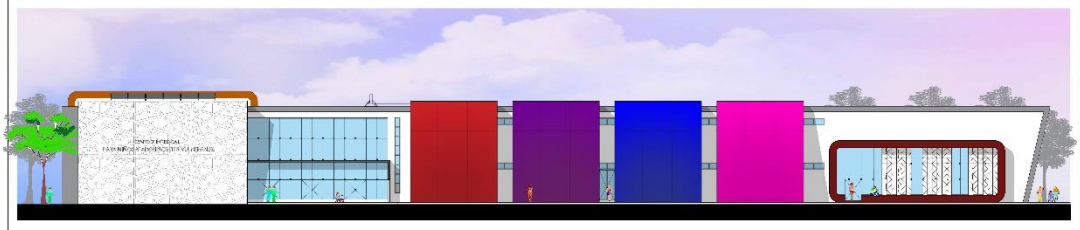

FACHADA PRINCIPAL

FACHADA POSTERIOR

FACHADAS
Esc. 1:100

FACULTAD: CIENCIAS Y TECNOLOGIA
CARRERA: ARQUITECTURA Y URBANISMO
MATERIA: PROYECTO DE GRADO
CENTRO SOCIO - EDUCATIVO PARA NIÑOS Y ADOLESCENTES VULNERABLES DEL DISTRITO 7 DE LA CIUDAD DE TARIJA
ESTUDIANTE: JUAN DANIEL LOPEZ ZALAZAR
14

FACHADA LATERAL DERECHA

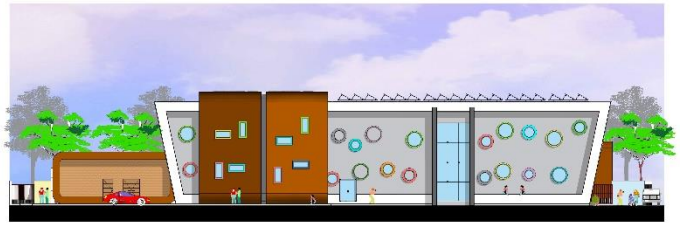

FACHADA LATERAL IZQUIERDA

FACHADAS
Esc. 1:100

FACULTAD: CIENCIAS Y TECNOLOGIA
CARRERA: ARQUITECTURA Y URBANISMO
MATERIA: PROYECTO DE GRADO
CENTRO SOCIO - EDUCATIVO PARA NIÑOS Y ADOLESCENTES VULNERABLES DEL DISTRITO 7 DE LA CIUDAD DE TARIJA
ESTUDIANTE: JUAN DANIEL LOPEZ ZALAZAR
15

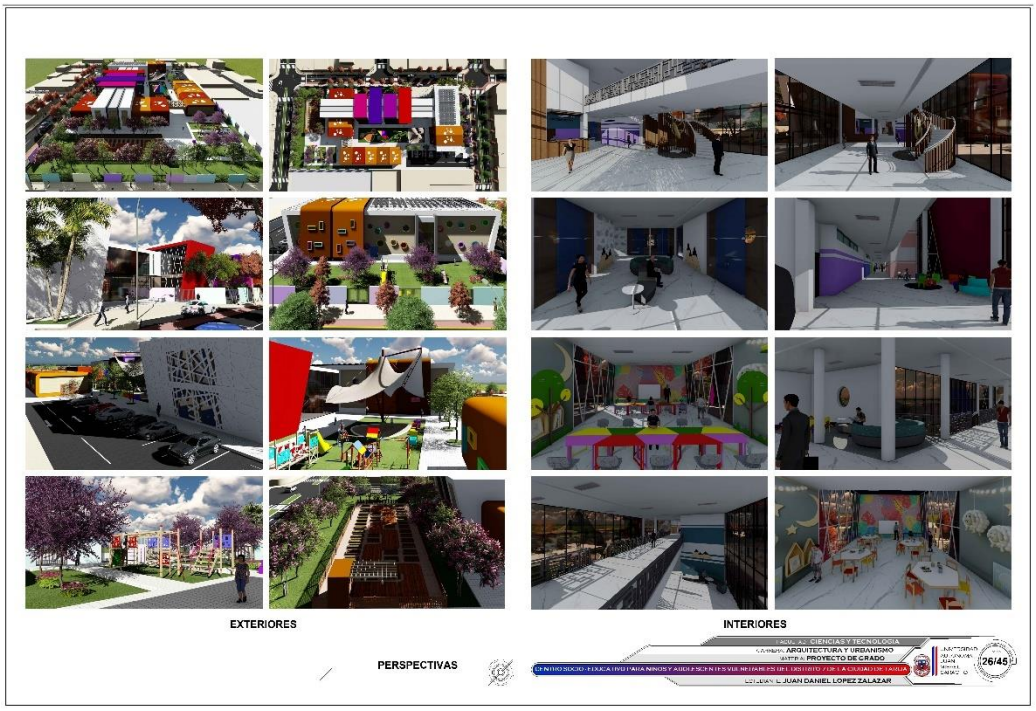
EXTERIORES
INTERIORES
PERSPECTIVAS
26/45
JUAN DANIEL LOPEZ ZALAZAR

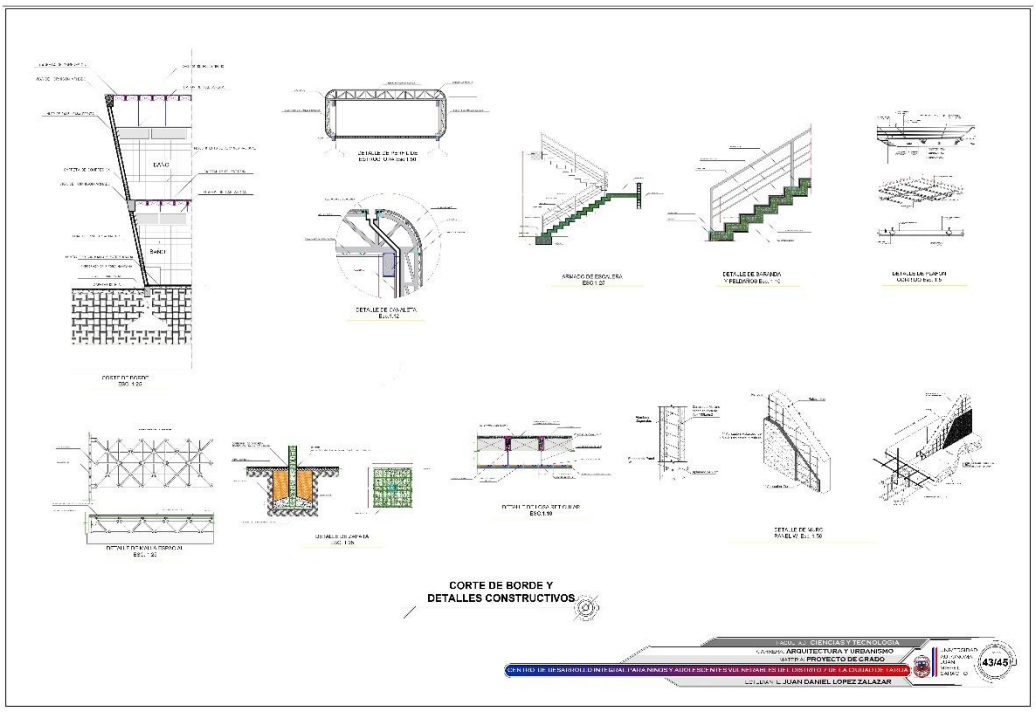
CORTE DE BORDE Y
DETALLES CONSTRUCTIVOS
43/45
JUAN DANIEL LOPEZ ZALAZAR