

**Planimetría General**  
Esc. 1:200



Proyecto: Diseño Arquitectónico del Nuevo Centro de Educación Especial "CEEBA" en la ciudad de Taijija

PROYECTO DE GRADO  
Grupo 12

Carácter: Planimetría General

---

Universidad Autónoma Juan Misael Saracho  
Facultad de Ciencias y Tecnología  
Carrera de Arquitectura y Urbanismo

Docente guía: Arq. Jose Luis Enriquez  
Universitaria: Amador Dias L. Miguel





**Plano de Planta Baja Amoblada**  
**Esc. 1:100**



Universidad Autónoma Juan Misael Saracho  
 Facultad de Ciencias y Tecnología  
 Carrera de Arquitectura y Urbanismo

Docente guía: Arq. José Luis Enriquez  
 Universitaria: Amador Díaz L. Miguel

Proyector:

Diseño Arquitectónico del Nuevo Centro de Educación Especial "CEEBA" en la ciudad de Tlaxcala

PROYECTO DE GRADO  
 Grupo 12

Carácter: Planta baja amoblada





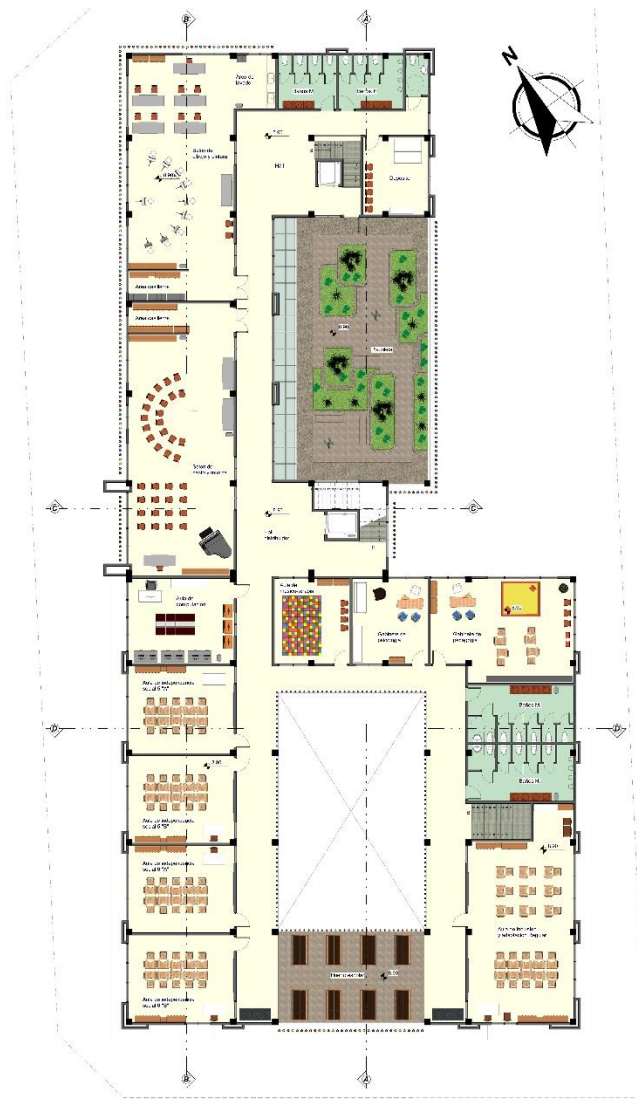

**Plano de Segundo Piso Amoblado**  
Esc. 1:100



Universidad Autónoma Juan Misael Saracho  
Facultad de Ciencias y Tecnología  
Carrera de Arquitectura y Urbanismo

Proyecto: Diseño Arquitectónico del Nuevo Centro de Educación Especial "CEEBA" en la ciudad de Tarjija

**PROYECTO DE GRADO**  
Grupo 12

Carácter: Segundo piso amoblado

Docente guía: Arq. José Luis Enriquez  
Universitaria: Amador Díaz L. Miguel



DISEÑO & CONSTRUCCION

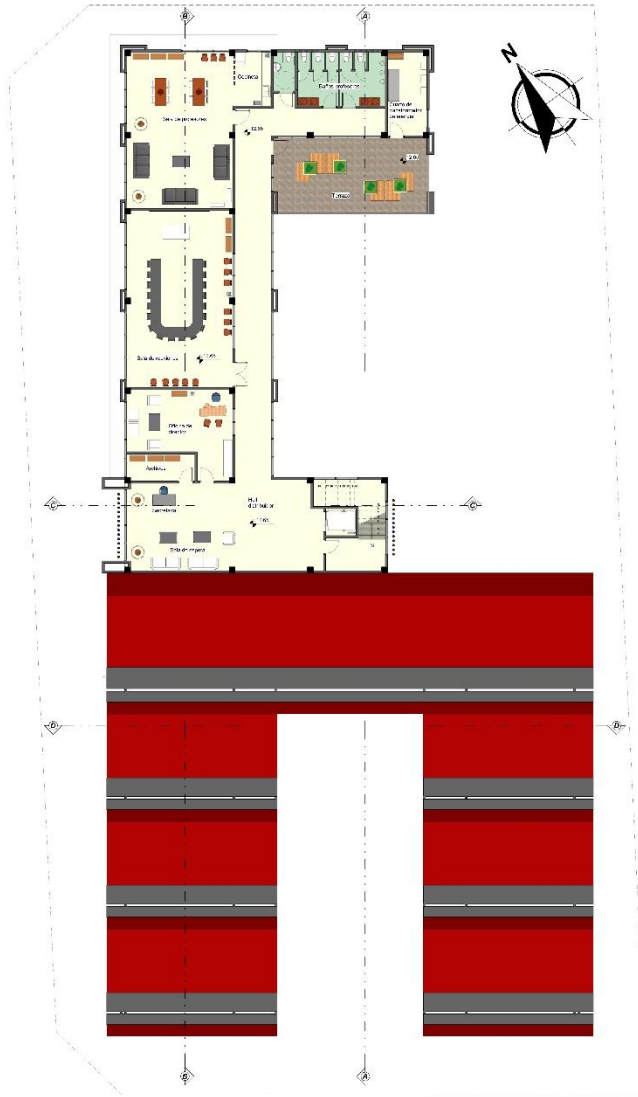

***Plano de Tercer Piso Amoblado***  
***Esc. 1:100***



Proyecto:  
 Diseño Arquitectónico del Nuevo Centro de Educación Especial "CEEBA" en la ciudad de Tlaxcala

PROYECTO DE GRADO  
 Grupo 12

Carácter: Tercer piso amoblado

Universidad Autónoma Juan Misael Saracho  
 Facultad de Ciencias y Tecnología  
 Carrera de Arquitectura y Urbanismo

Docente guía: Arq. José Luis Enriquez  
 Universitaria: Amador Días L. Miguel



DISEÑO & CONSTRUCCION

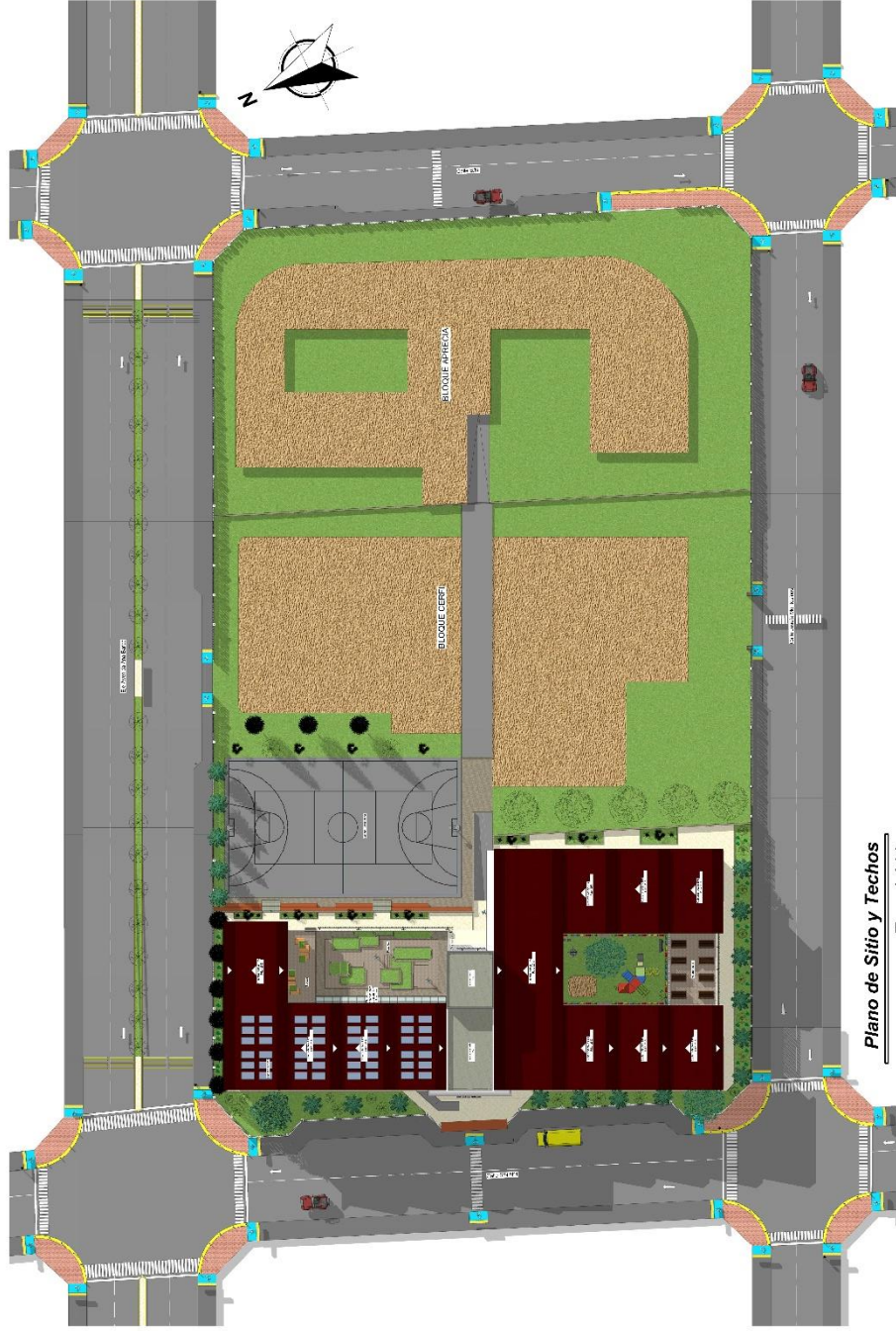

**Plano de Sitio y Techos**

Esc. 1:200

Universidad Autónoma Juan Misael Saracho  
 Facultad de Ciencias y Tecnología  
 Carrera de Arquitectura y Urbanismo

Docente guía: Arq. Jose Luis Enriquez  
 Universitaria: Amador Dias L. Miguel

Proyecto:

Diseño Arquitectónico del Nuevo Centro de Educación Especial "CEEBA" en la ciudad de Tarja

PROYECTO DE GRADO

Grupo 12

Carácter: Sitio y Techos



DISEÑO & CONSTRUCCION



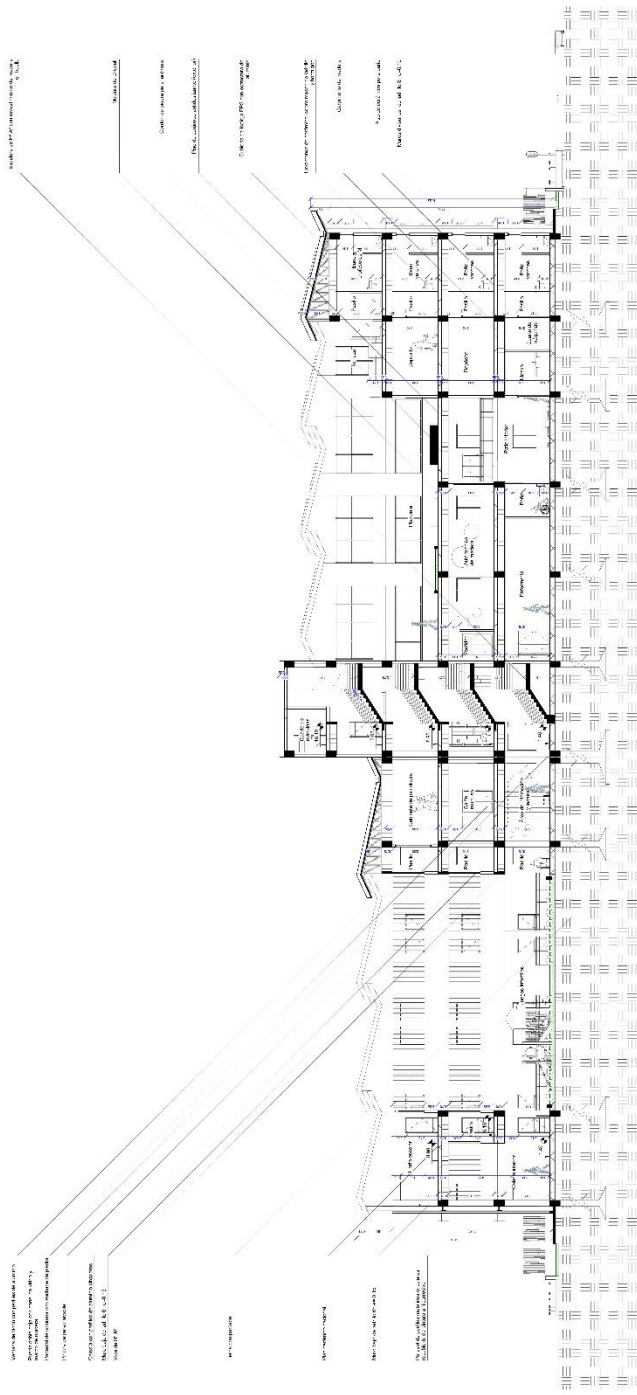

**Corte Longitudinal A - A'**  
**Esc. 1:100**

Universidad Autónoma Juan Misael Saracho  
 Facultad de Ciencias y Tecnología  
 Carrera de Arquitectura y Urbanismo

Docente guía: Arq. Jose Luis Enriquez  
 Universitaria: Amador Dias L. Miguel

Proyecto:

Diseño Arquitectónico del Nuevo Centro de Educación Especial "CEEBA" en la ciudad de Talija

PROYECTO DE GRADO  
 Grupo 12

Carácter: Cortes



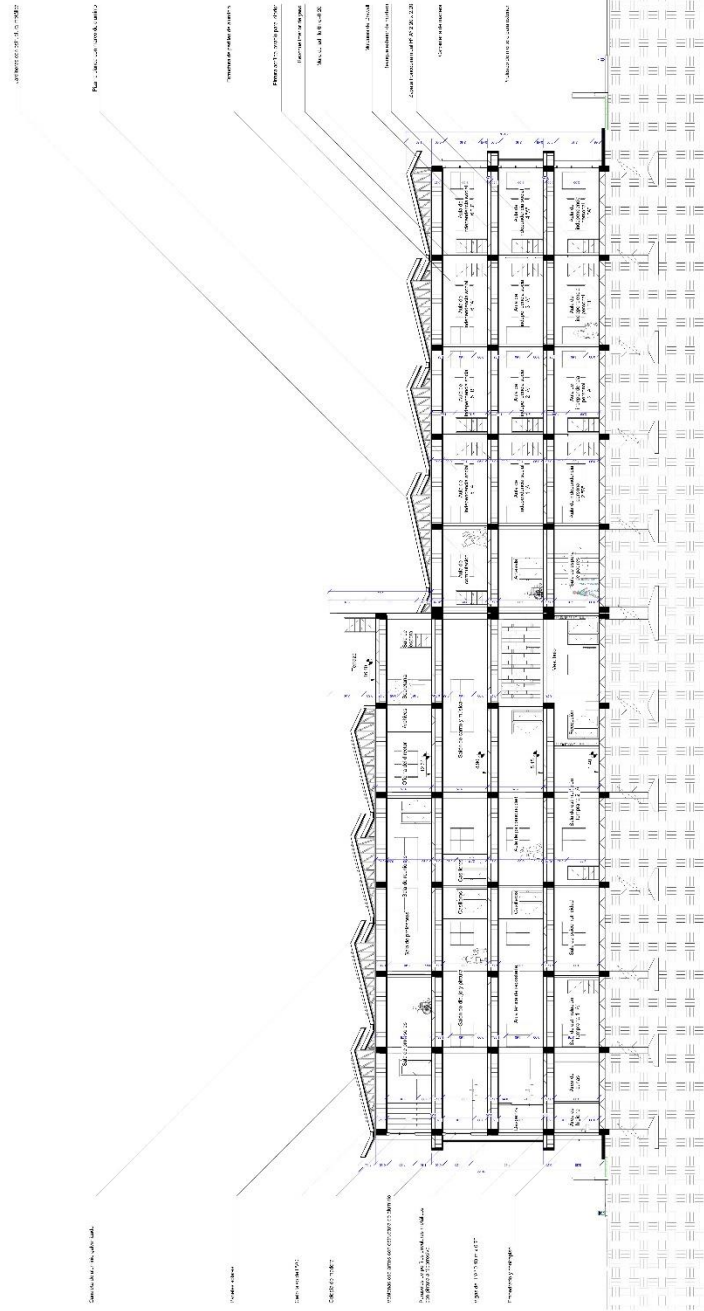

**Corte Longitudinal B - B'**  
**Esc. 1:100**



UNIVERSIDAD AUTÓNOMA JUAN MISAEL SARACHO  
 FACULTAD DE CIENCIAS Y TECNOLOGÍA  
 CARRERA DE ARQUITECTURA Y URBANISMO

PROYECTO DE GRADO  
 Grupo 12



UNIVERSIDAD AUTÓNOMA JUAN MISAEL SARACHO

Proyecto: Diseño Arquitectónico del Nuevo Centro de Educación Especial "CEEBA" en la ciudad de Tarija

Docente guía: Arq. Jose Luis Enriquez  
 Universitaria: Amador Dias L. Miguel

Carácter: Cortes



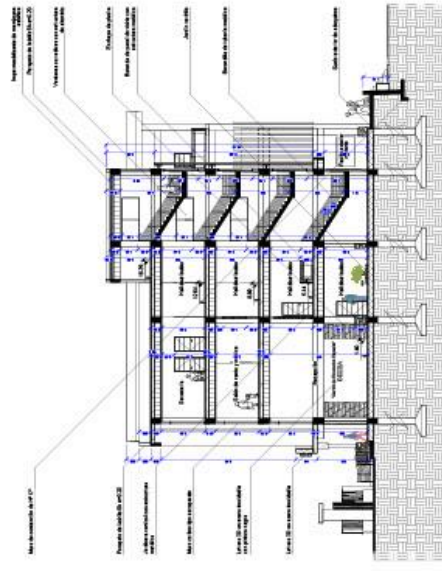

**Corte Transversal C - C'**  
Esc. 1:100



**Corte Transversal D - D'**  
Esc. 1:100



Universidad Autónoma Juan Misael Saracho  
Facultad de Ciencias y Tecnología  
Carrera de Arquitectura y Urbanismo

Docente guía: Arq. Jose Luis Enriquez  
Universitaria: Amador Dias L. Miguel

Proyecto: Diseño Arquitectónico del Nuevo Centro de Educación Especial "CEEBA" en la ciudad de Tlaxiaco

PROYECTO DE GRADO  
Grupo 12

Carácter: Cortes





Fachada Frontal

Esc. 1:100



Fachada Lateral Derecho

Esc. 1:100

Universidad Autónoma Juan Misael Saracho  
Facultad de Ciencias y Tecnología  
Carrera de Arquitectura y Urbanismo

Docente guía: Arq. José Luis Enriquez  
Universitaria: Armador Díaz L. Miguel

Proyecto:

Diseño Arquitectónico del Nuevo Centro de Educación Especial "CEEBA" en la ciudad de Ica

PROYECTO DE GRADO  
Grupo 12

Carácter: Fachadas



ARQUITECTOS ENRIQUEZ & DIAZ





Fachada Posterior  
Esc. 1:100



Fachada Lateral Izquierdo  
Esc. 1:100



Universidad Autónoma Juan Misael Saracho  
Facultad de Ciencias y Tecnología  
Carrera de Arquitectura y Urbanismo

Docente guía: Arq. Jose Luis Enriquez  
Universitaria: Amador Dias L. Miguel

Proyecto:  
Diseño Arquitectónico del Nuevo Centro de Educación Especial "CEEBA" en la ciudad de Talija

PROYECTO DE GRADO  
Grupo 12

Carácter: Fachadas



## Vistas Interiores



**Recepción**



**Aula socio-comunitaria**

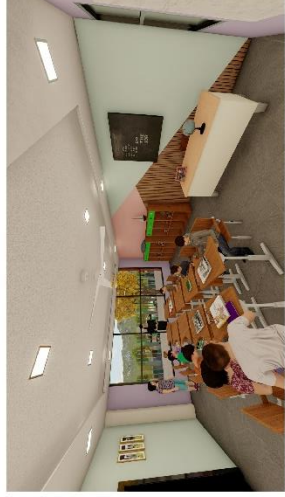

**Aula de independencia social**



**Area de interacción y lectura**



**Aula técnica en madera**



**Aula de estimulación temprana**



Universidad Autónoma Juan Misael Saracho  
Facultad de Ciencias y Tecnología  
Carrera de Arquitectura y Urbanismo

Docente guía: Ara, Jose Luis Enriquez  
Universitaria: Amador Dias L. Miguel

Proyecto:  
Diseño Arquitectónico del Nuevo Centro de Educación Especial "CEEBA" en la ciudad de Tarifa

PROYECTO DE GRADO  
Grupo 12

Carácter: Vistas interiores



## Vistas Exteriores



*Vista frontal - lateral (día)*



*Vista posterior (día)*

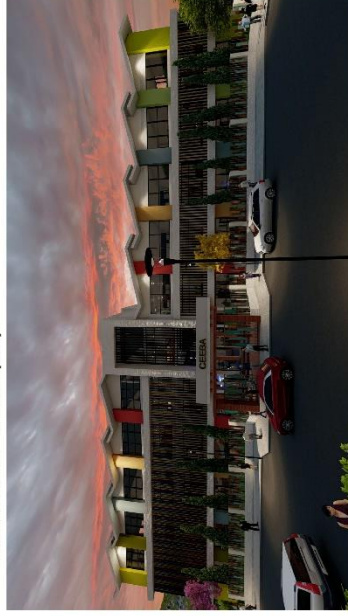

*Vista frontal (noche)*



*Vista posterior (noche)*



DISEÑO & CONSTRUCCION

Universidad Autónoma Juan Misael Saracho  
Facultad de Ciencias y Tecnología  
Carrera de Arquitectura y Urbanismo

Docente guía: Arq. José Luis Enriquez  
Universitaria: Armador Díaz L. Miguel

Proyecto:  
Diseño Arquitectónico del Nuevo Centro de Educación Especial "CEEBA" en la ciudad de Tarifa

PROYECTO DE GRADO  
Grupo 12



Carácter: Vistas exteriores

