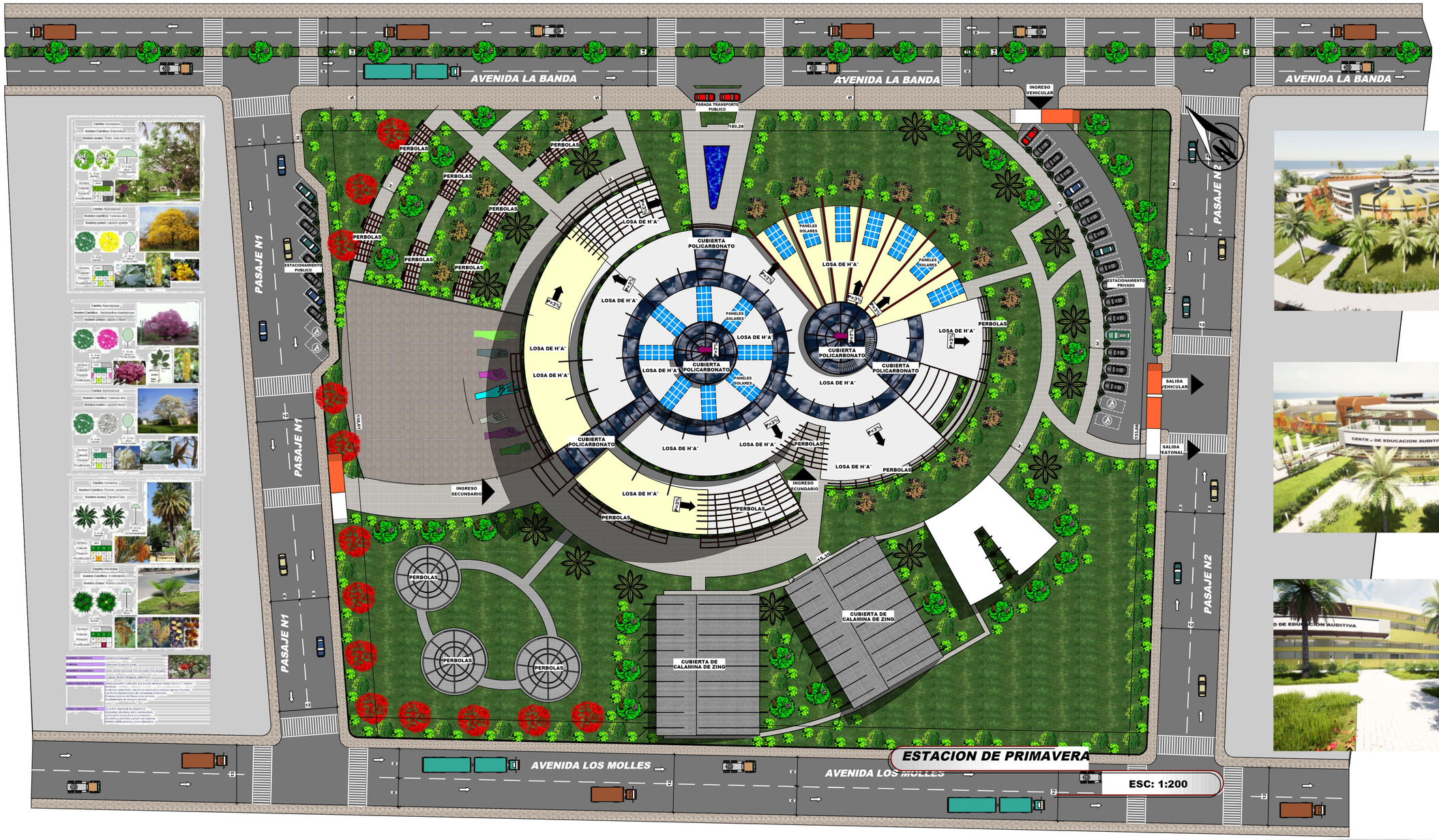

PROYECTO:

DISEÑO ARQUITECTÓNICO DE CENTRO DE EDUCACIÓN AUDITIVA EN LA CIUDAD DE TARIJA

LAMINA

UNIVERSIDAD JUAN MISAEL SARACHO — CARRERA DE ARQUITECTURA Y URBANISMO

FACULTAD DE CIENCIAS Y TECNOLOGIA — ESTUDIANTE: FLORES MIRANDA ROXANA RUBENIA

PROYECTO DE GRADO

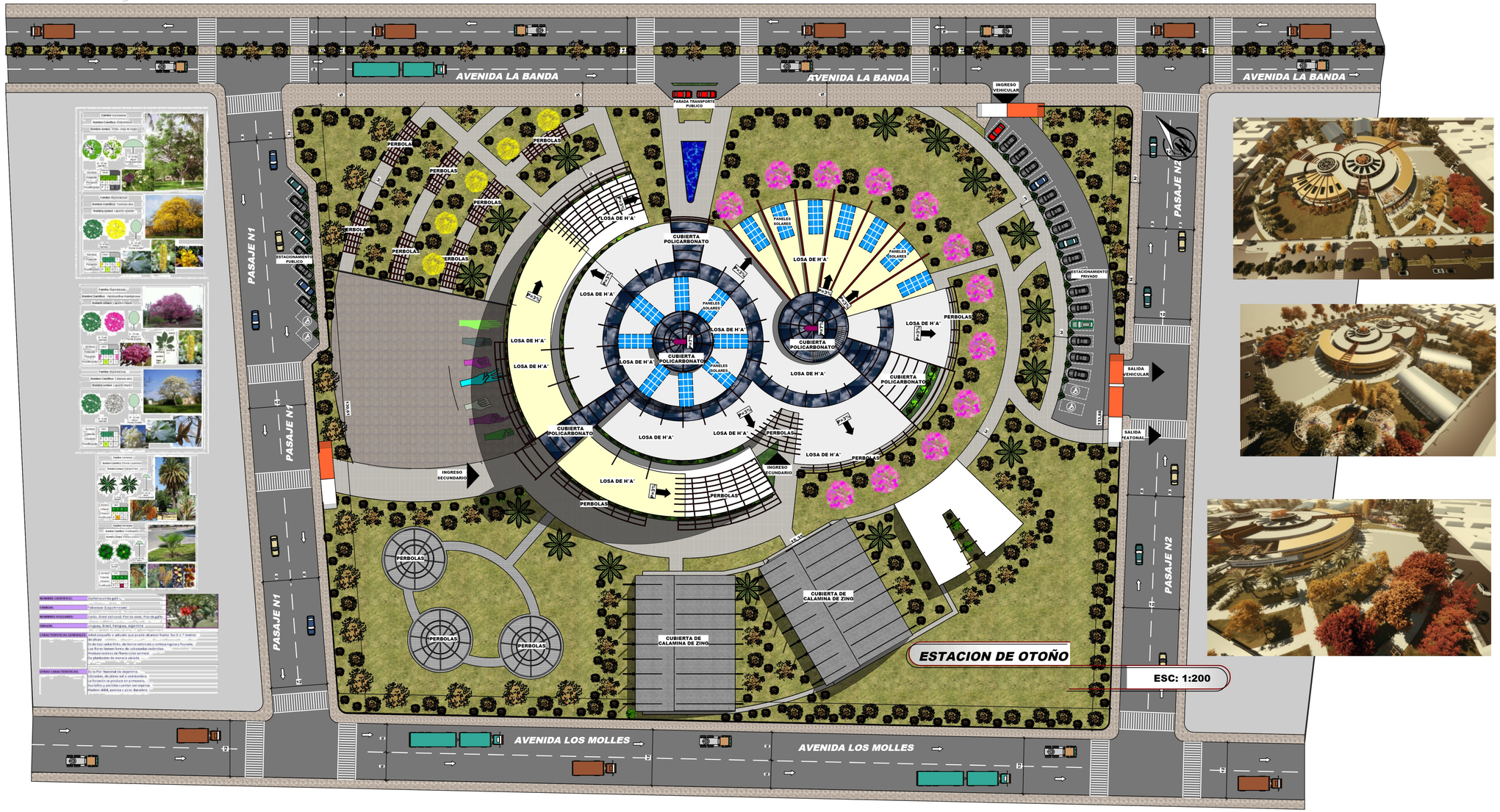

PROYECTO:

DISEÑO ARQUITECTÓNICO DE CENTRO DE EDUCACIÓN AUDITIVA EN LA CIUDAD DE TARIJA

UNIVERSIDAD JUAN MISAEL SARACHO
FACULTAD DE CIENCIAS Y TECNOLOGIA

CARRERA DE ARQUITECTURA Y URBANISMO
ESTUDIANTE: FLORES MIRANDA ROXANA RUBENIA

PROYECTO DE GRADO

LAMINA

9.2/43