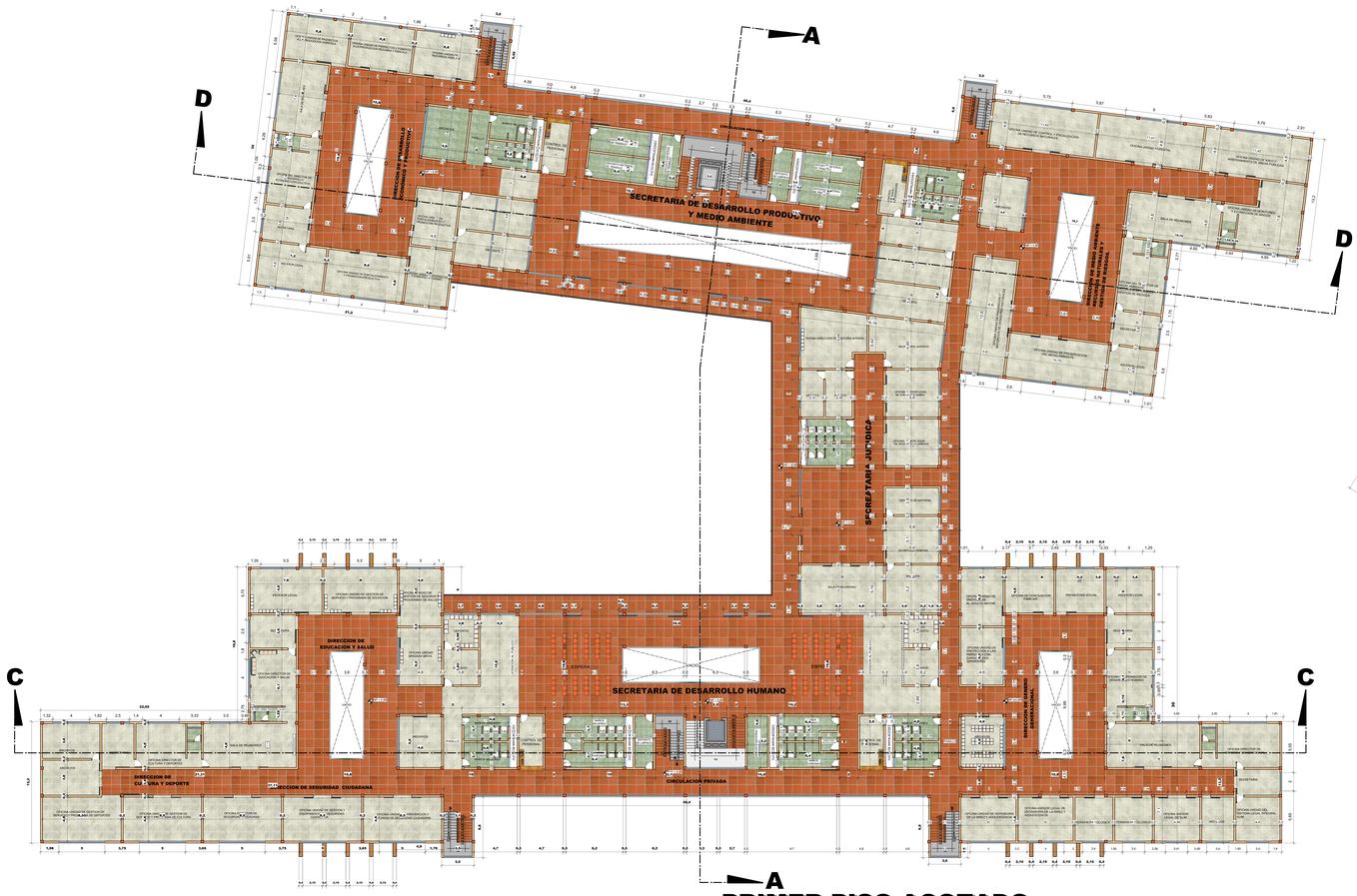

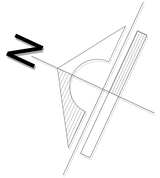

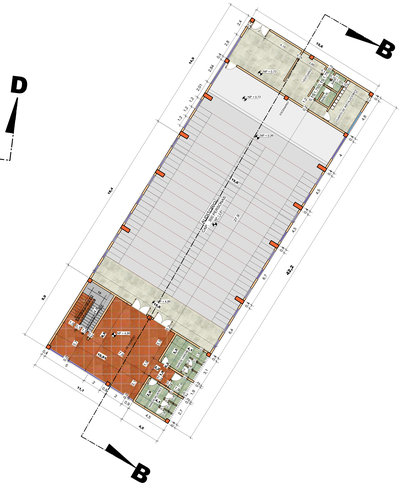

PRIMER PISO ACOTADO

ESC. 1:100

UNIVERSIDAD AUTONOMA JUAN MISAEL SARACHO
FACULTAD DE CIENCIAS Y TECNOLOGIA

PROYECTO DE GRADO

PROYECTO: DISEÑO ARQUITECTONICO DEL NUEVO EDIFICIO ADMINISTRATIVO PARA EL MUNICIPIO DE BERMEJO

DOCENTE : ARQ. ALVARO BORDA VILLENA

UNIVERSITARIO: OLIVER MARCELO MAYTA ALEMAN

CARACTER: PRIMER PISO ACOTADO

ESC. 1:100

FECHA:02/07/2021

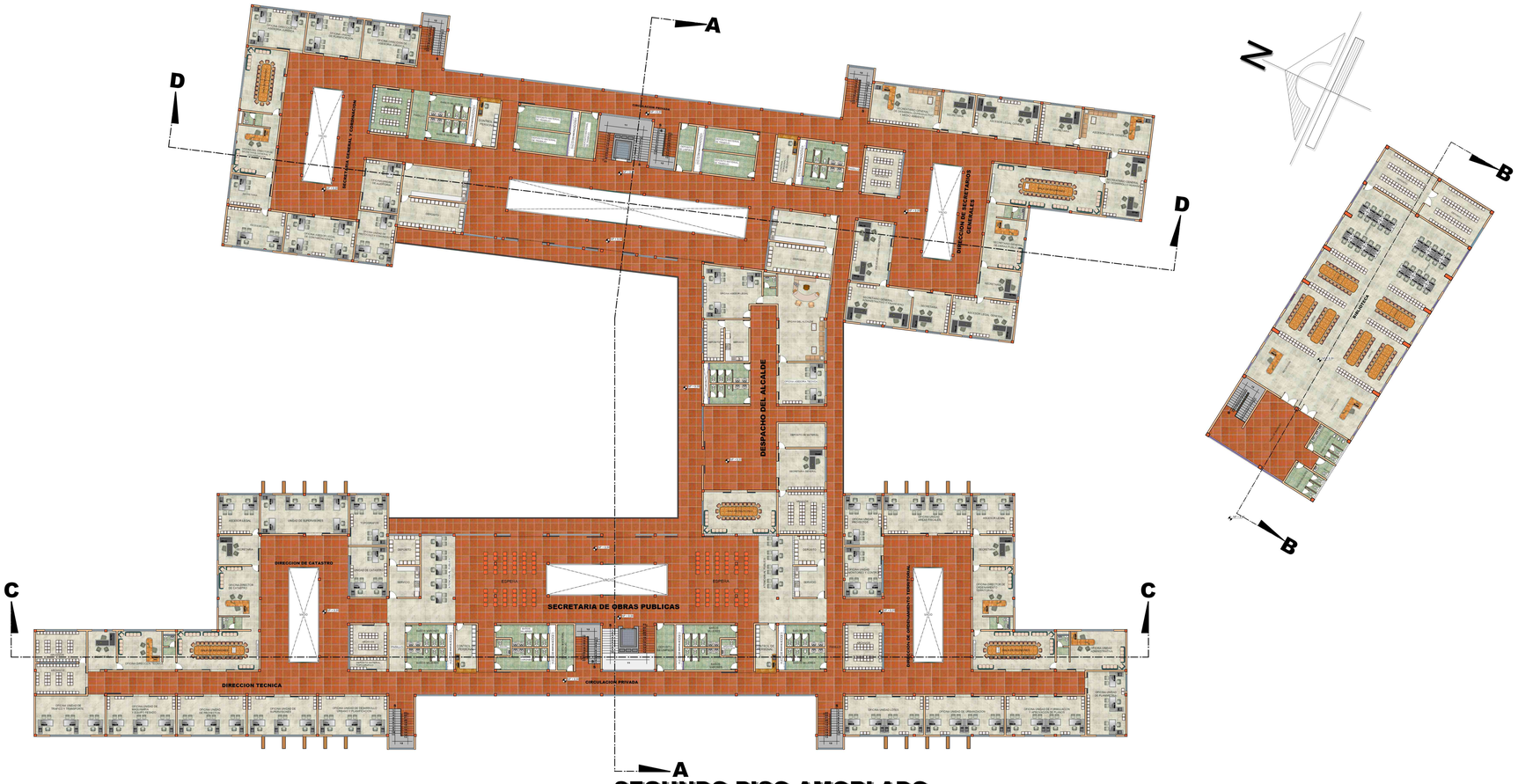

SEGUNDO PISO AMOBLADO

ESC. 1:100

UNIVERSIDAD AUTONOMA JUAN MISAEL SARACHO
FACULTAD DE CIENCIAS Y TECNOLOGIA

PROYECTO DE GRADO

PROYECTO: DISEÑO ARQUITECTONICO DEL NUEVO EDIFICIO ADMINISTRATIVO PARA EL MUNICIPIO DE BERMEJO

DOCENTE : ARQ. ALVARO BORDA VILLENA

UNIVERSITARIO: OLIVER MARCELO MAYTA ALEMAN

CARACTER: SEGUNDO PISO AMOBLADO

ESC. 1:100 FECHA:02/07/2021

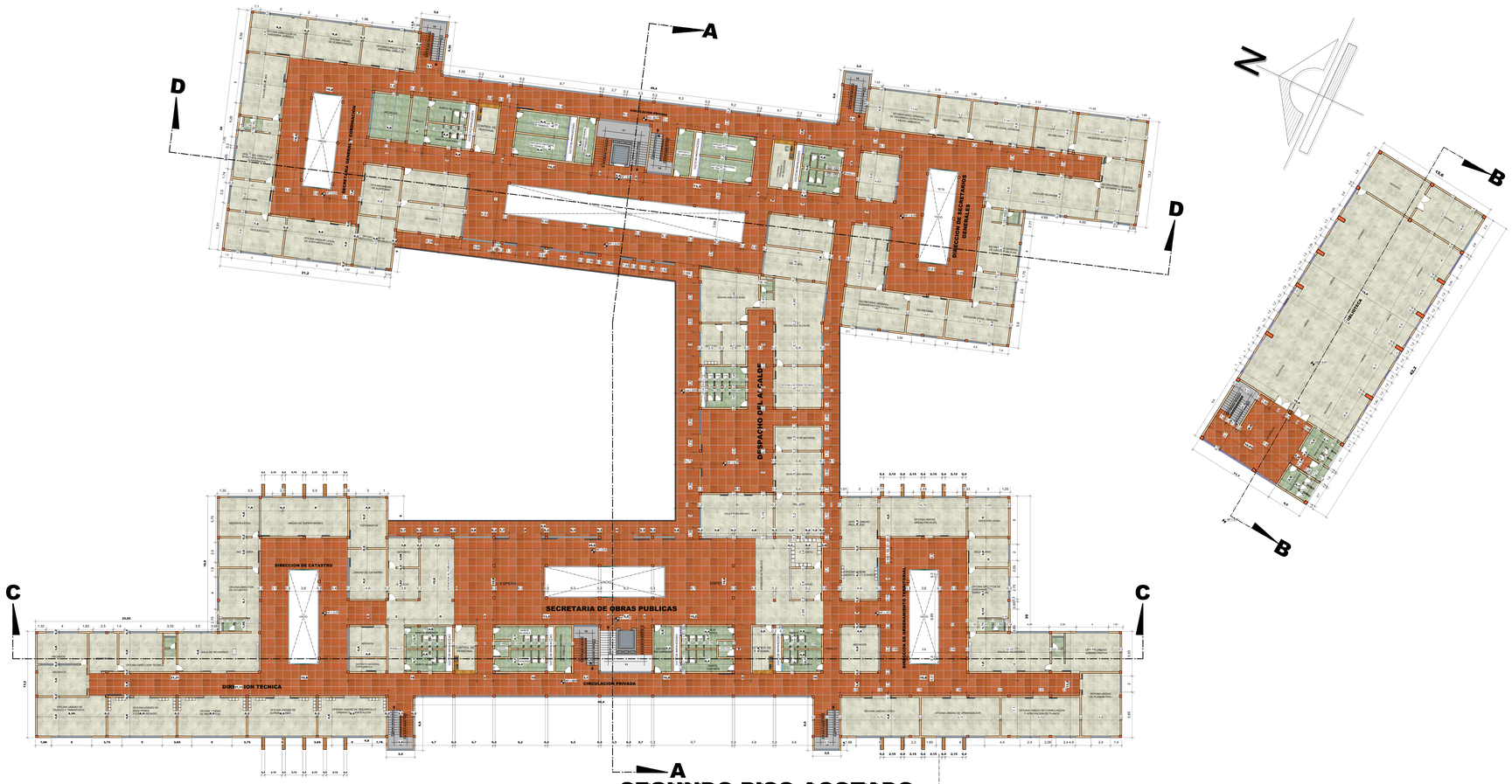

SEGUNDO PISO ACOTADO

ESC. 1:100

UNIVERSIDAD AUTONOMA JUAN MISAEL SARACHO
FACULTAD DE CIENCIAS Y TECNOLOGIA

PROYECTO DE GRADO

PROYECTO: DISEÑO ARQUITECTONICO DEL NUEVO EDIFICIO ADMINISTRATIVO PARA EL MUNICIPIO DE BERMEJO

DOCENTE : ARQ. ALVARO BORDA VILLENA

UNIVERSITARIO: OLIVER MARCELO MAYTA ALEMAN

CARACTER: SEGUNDO PISO ACOTADO

ESC. 1:100 FECHA:02/07/2021

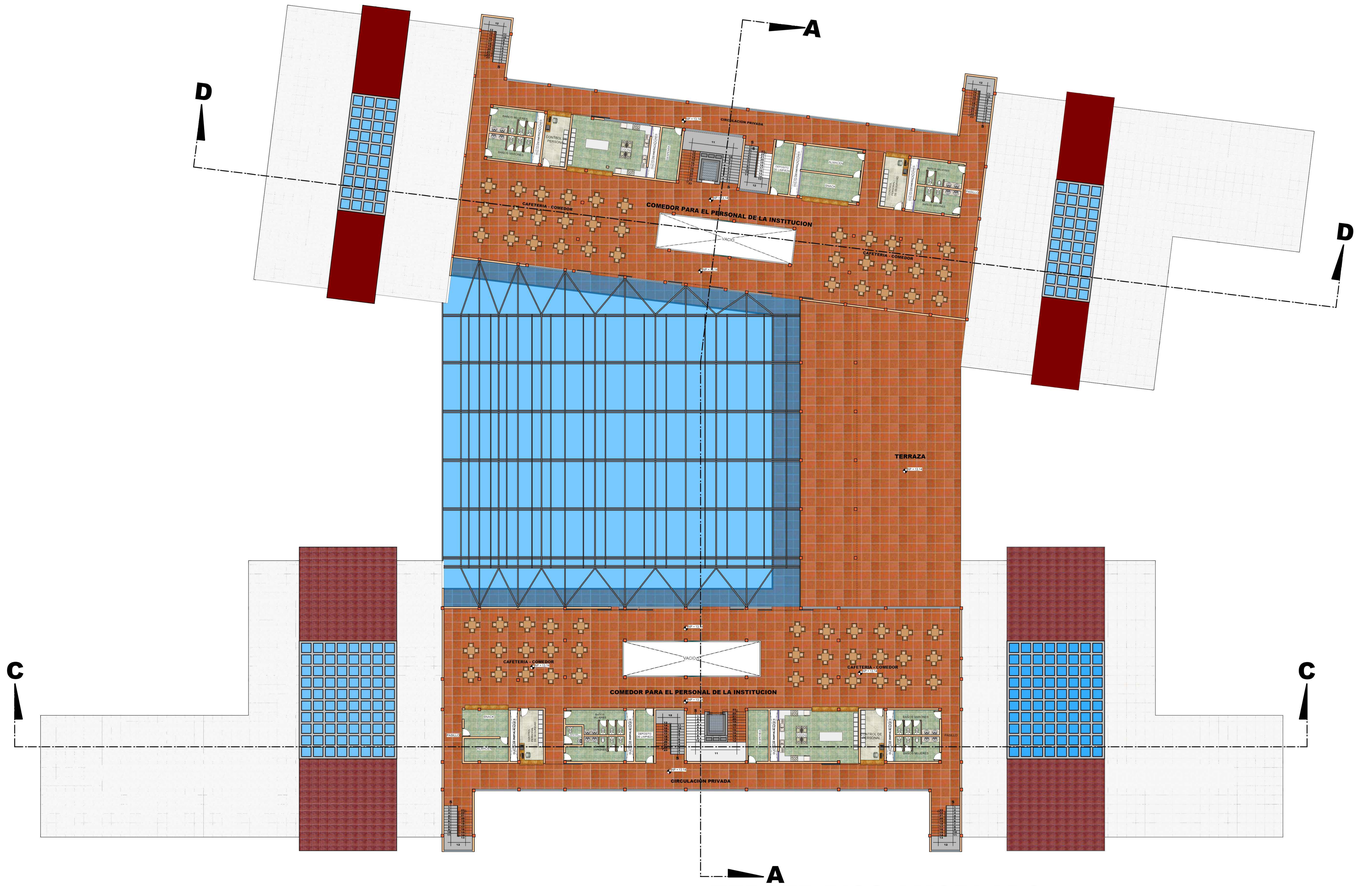

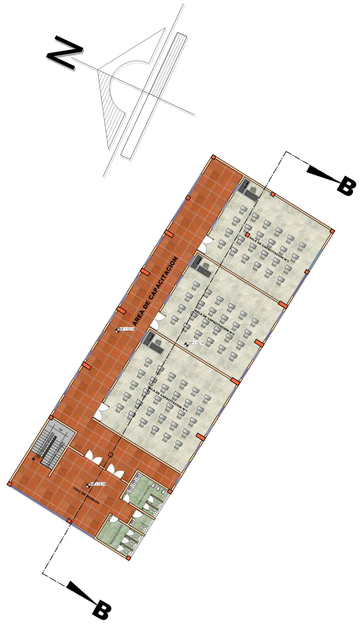

TERCER PISO AMOBLADO

ESC. 1:100

UNIVERSIDAD AUTONOMA JUAN MISAEL SARACHO
FACULTAD DE CIENCIAS Y TECNOLOGIA

PROYECTO DE GRADO

PROYECTO: DISEÑO ARQUITECTONICO DEL NUEVO EDIFICIO ADMINISTRATIVO PARA EL MUNICIPIO DE BERMEJO

DOCENTE : ARQ. ALVARO BORDA VILLENA

UNIVERSITARIO: OLIVER MARCELO MAYTA ALEMAN

CARACTER: TERCER PISO AMOBLADO

ESC. 1:100 FECHA:02/07/2021

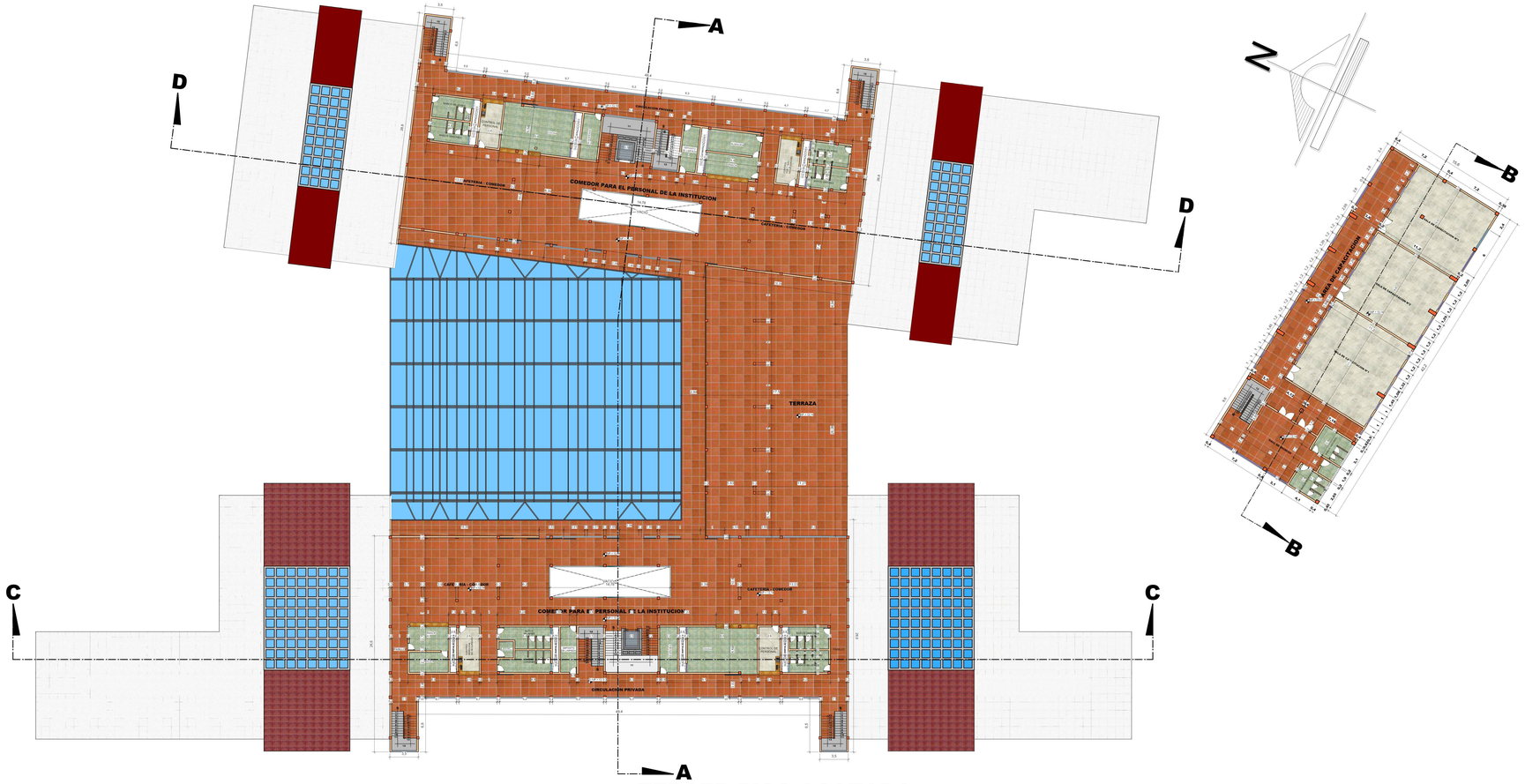

TERCER PISO ACOTADO

ESC. 1:100

UNIVERSIDAD AUTONOMA JUAN MISAEL SARACHO
FACULTAD DE CIENCIAS Y TECNOLOGIA

PROYECTO DE GRADO

PROYECTO: DISEÑO ARQUITECTONICO DEL NUEVO EDIFICIO ADMINISTRATIVO PARA EL MUNICIPIO DE BERMEJO

DOCENTE : ARQ. ALVARO BORDA VILLENA

UNIVERSITARIO: OLIVER MARCELO MAYTA ALEMAN

CARACTER: TERCER PISO ACOTADO

ESC. 1:200

FECHA:02/07/2021