CENTRO DE TECNIFICACIÓN DEPORTIVA PARA LA DISCIPLINA DEL FUTSAL EN LA CIUDAD DE TARIJA

# CORTE A-A
## BLOQUE COLISEO DEPORTIVO

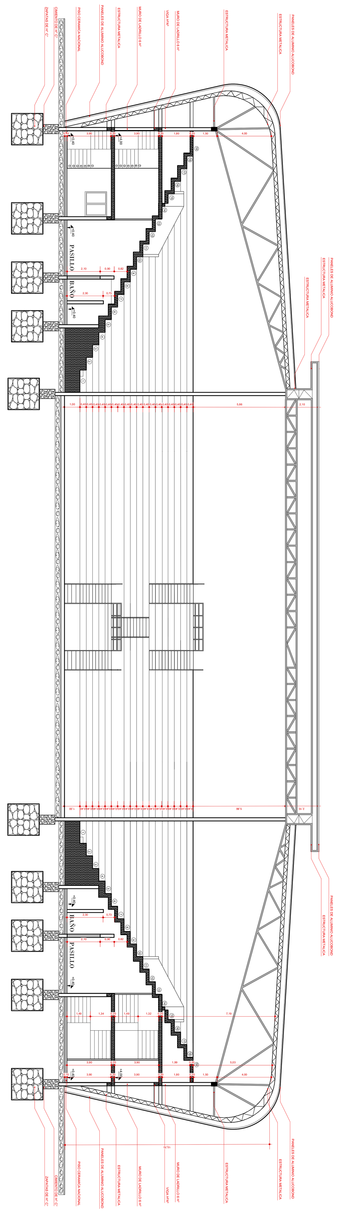

ESC. 1:100

U.A.J.M.S.
CARRERA DE ARQUITECTURA Y URBANISMO
MATERIA: PROYECTO DE GRADO
UNIV. SERGIO URIBURU

DOCENTE:
ARQ SANTOS PUMA
TEMA: CENTRO DE TEC DEP PARA LA DIC DE FUTSAL

CENTRO DE TECNIFICACIÓN DEPORTIVA PARA LA DISCIPLINA DEL FUTSAL EN LA CIUDAD DE TARIJA

# CORTE B-B
## BLOQUE COLISEO DEPORTIVO

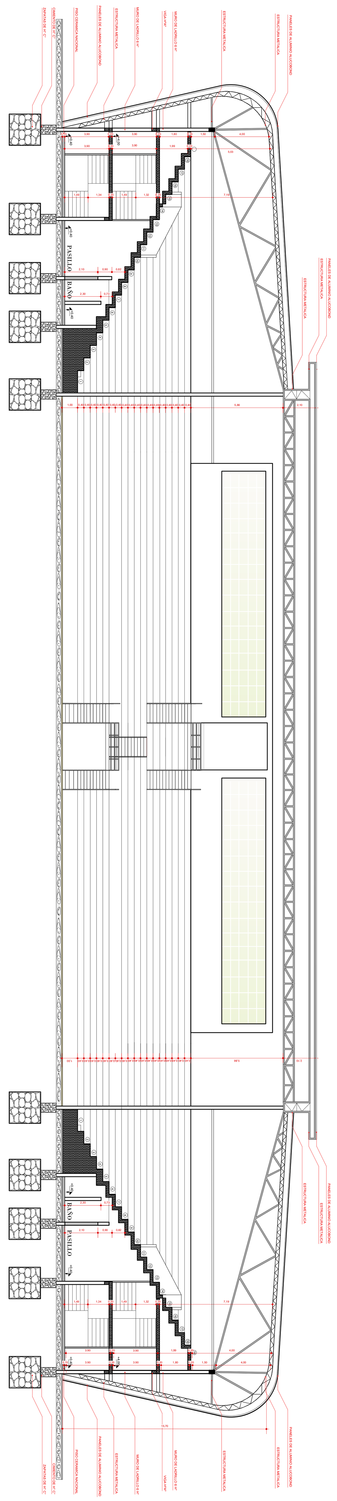

ESC. 1:100

U.A.J.M.S.
CARRERA DE ARQUITECTURA Y URBANISMO
MATERIA: PROYECTO DE GRADO
UNIV. SERGIO URIBURU

DOCENTE:
ARQ SANTOS PUMA
TEMA: CENTRO DE TEC DEP PARA LA DIC DE FUTSAL

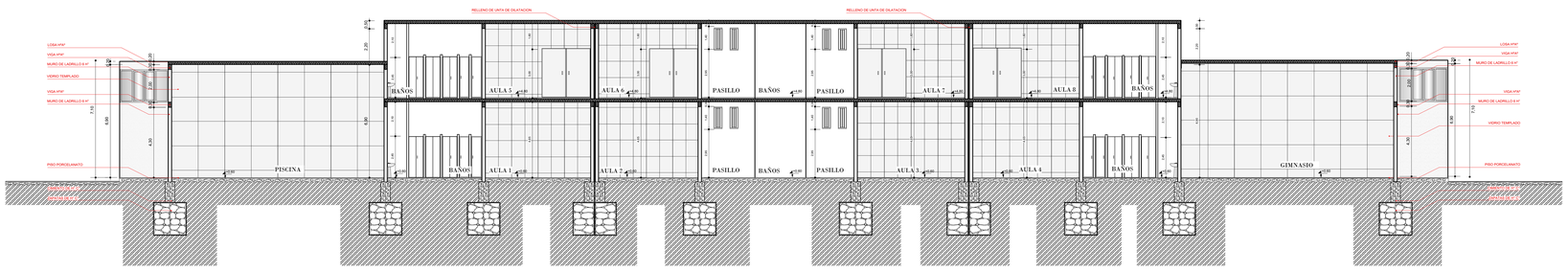


# CORTE LONGITUDINAL A-A"

## BLOQUE EDUCATIVO

ESC. 1:100

**CENTRO DE TECNIFICACIÓN DEPORTIVA PARA LA DISCIPLINA DEL FUTSAL EN LA CIUDAD DE TARIJA**

U.A.J.M.S.
CARRERA DE ARQUITECTURA Y URBANISMO
MATERIA: PROYECTO DE GRADO
UNIV. SERGIO URIBURU

TEMA: CENTRO DE TEC DEP PARA LA DIC DE FUTSAL

DOCENTE:
ARQ SANTOS PUMA

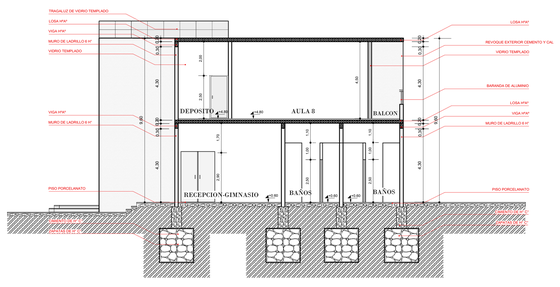


# CORTE TRANSVERSAL B-B"

## BLOQUE EDUCATIVO

ESC. 1:100

**CENTRO DE TECNIFICACIÓN DEPORTIVA PARA LA DISCIPLINA DEL FUTSAL EN LA CIUDAD DE TARIJA**

U.A.J.M.S.
CARRERA DE ARQUITECTURA Y URBANISMO
MATERIA: PROYECTO DE GRADO
UNIV. SERGIO URIBURU

TEMA: CENTRO DE TEC DEP PARA LA DIC DE FUTSAL

DOCENTE:
ARQ SANTOS PUMA

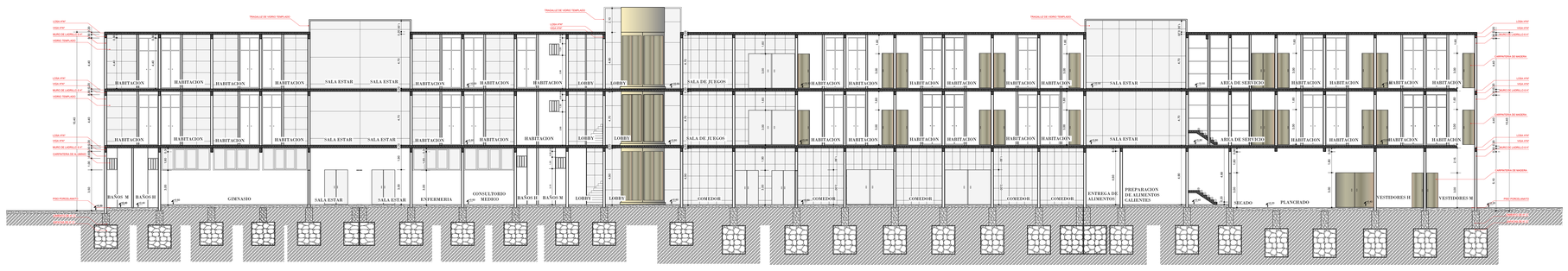


# CORTE LONGITUDINAL A-A"

## BLOQUE ALBERGUE

ESC. 1:100

**CENTRO DE TECNIFICACIÓN DEPORTIVA PARA LA DISCIPLINA DEL FUTSAL EN LA CIUDAD DE TARIJA**

U.A.J.M.S.
CARRERA DE ARQUITECTURA Y URBANISMO
MATERIA: PROYECTO DE GRADO
UNIV. SERGIO URIBURU

TEMA: CENTRO DE TEC DEP PARA LA DIC DE FUTSAL

DOCENTE:
ARQ SANTOS PUMA

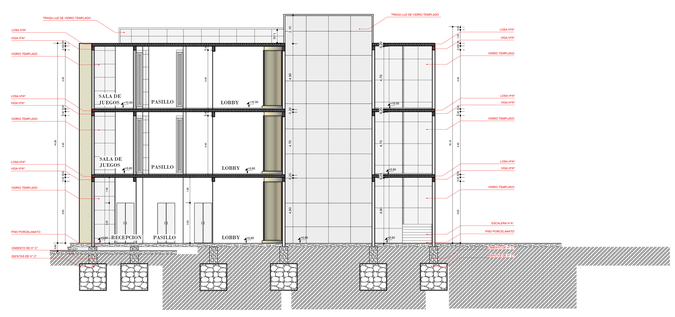


# CORTE TRANSVERSAL B-B"

## BLOQUE ALBERGUE

ESC. 1:100

**CENTRO DE TECNIFICACIÓN DEPORTIVA PARA LA DISCIPLINA DEL FUTSAL EN LA CIUDAD DE TARIJA**

U.A.J.M.S.
CARRERA DE ARQUITECTURA Y URBANISMO
MATERIA: PROYECTO DE GRADO
UNIV. SERGIO URIBURU

TEMA: CENTRO DE TEC DEP PARA LA DIC DE FUTSAL

DOCENTE:
ARQ SANTOS PUMA

FACHADA FRONTAL

BLOQUE ALBERGUE

ESC. 1:100

CENTRO DE TECNIFICACIÓN DEPORTIVA PARA LA DISCIPLINA DEL FUTSAL EN LA CIUDAD DE TARIJA

U.A.J.M.S.
CARRERA DE ARQUITECTURA Y URBANISMO
MATERIA: PROYECTO DE GRADO
UNIV. SERGIO URIBURU

TEMA: CENTRO DE TEC DEP PARA LA DIC DE FUTSAL

DOCENTE:
ARQ. SANTOS FUNA

FACHADA POSTERIOR

BLOQUE ALBERGUE

ESC. 1:100

CENTRO DE TECNIFICACIÓN DEPORTIVA PARA LA DISCIPLINA DEL FUTSAL EN LA CIUDAD DE TARIJA

U.A.J.M.S.
CARRERA DE ARQUITECTURA Y URBANISMO
MATERIA: PROYECTO DE GRADO
UNIV. SERGIO URIBURU

TEMA: CENTRO DE TEC DEP PARA LA DIC DE FUTSAL

DOCENTE:
ARQ. SANTOS FUNA

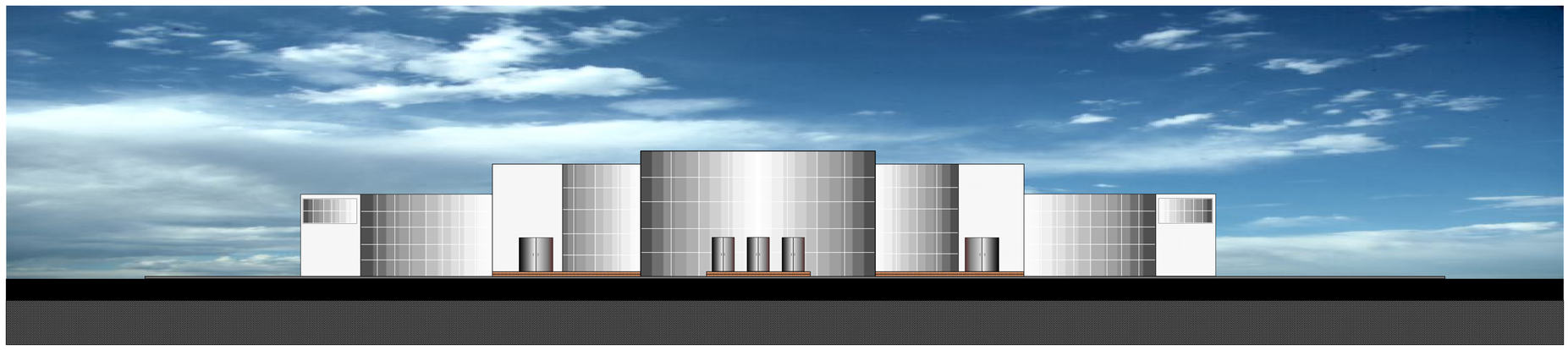

FACHADA FRONTAL

BLOQUE EDUCATIVO

ESC. 1:100

CENTRO DE TECNIFICACIÓN DEPORTIVA PARA LA DISCIPLINA DEL FUTSAL EN LA CIUDAD DE TARIJA

U.A.J.M.S.
CARRERA DE ARQUITECTURA Y URBANISMO
MATERIA: PROYECTO DE GRADO
UNIV. SERGIO URIBURU

TEMA: CENTRO DE TEC DEP PARA LA DIC DE FUTSAL

DOCENTE:
ARQ. SOCEN SALINA

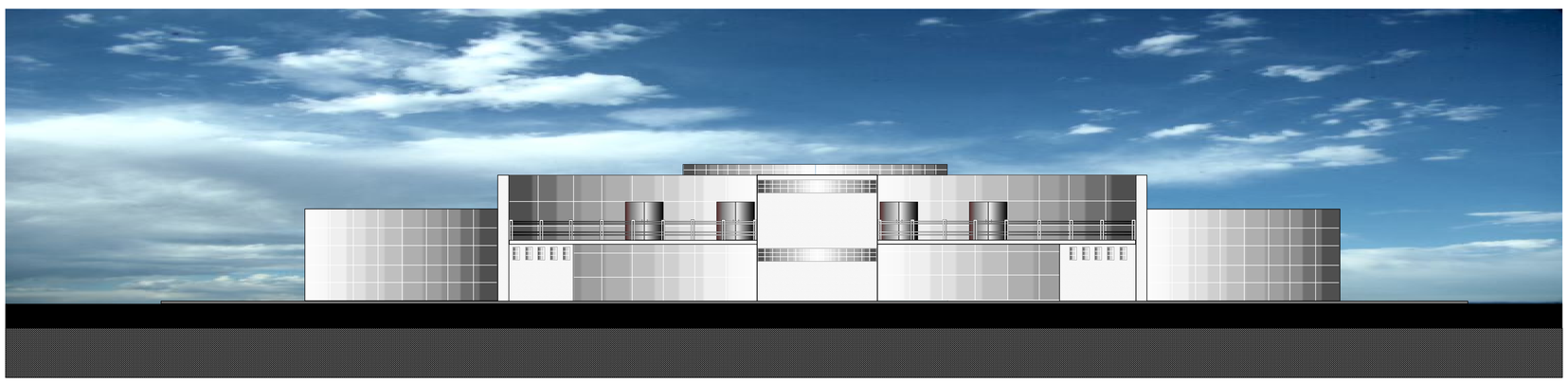

FACHADA POSTERIOR

BLOQUE EDUCATIVO

ESC. 1:100

CENTRO DE TECNIFICACIÓN DEPORTIVA PARA LA DISCIPLINA DEL FUTSAL EN LA CIUDAD DE TARIJA

U.A.J.M.S.
CARRERA DE ARQUITECTURA Y URBANISMO
MATERIA: PROYECTO DE GRADO
UNIV. SERGIO URIBURU

TEMA: CENTRO DE TEC DEP PARA LA DIC DE FUTSAL

DOCENTE:
ARQ. SOCEN SALINA

CENTRO DE TECNIFICACIÓN DEPORTIVA PARA LA DISCIPLINA DEL FUTSAL EN LA CIUDAD DE TARIJA

# PERSPECTIVAS EXTERIORES

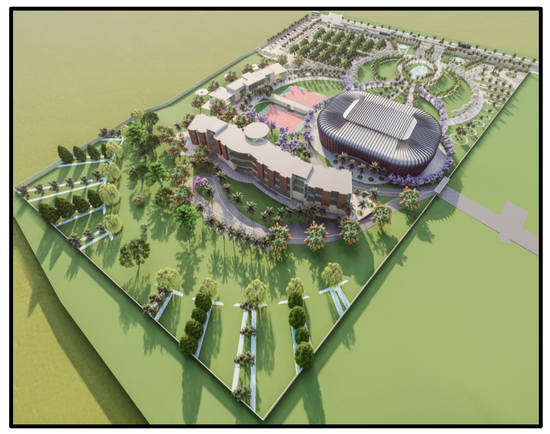

U.A.J.M.S.

CARRERA DE ARQUITECTURA Y URBANISMO

MATERIA: PROYECTO DE GRADO

UNIV. SERGIO URIBURU

DOCENTE:
ARQ SANTOS PUMA

TEMA: CENTRO DE TEC DEP PARA LA DIC DE FUTSAL

CENTRO DE TECNIFICACIÓN DEPORTIVA PARA LA DISCIPLINA DEL FUTSAL EN LA CIUDAD DE TARIJA

# FACHADA FRONTAL

## BLOQUE COLISEO DEPORTIVO

ESC. 1:100

U.A.J.M.S.

CARRERA DE ARQUITECTURA Y URBANISMO

MATERIA: PROYECTO DE GRADO

UNIV. SERGIO URIBURU

DOCENTE:
ARQ SANTOS PUMA

TEMA: CENTRO DE TEC DEP PARA LA DIC DE FUTSAL

CENTRO DE TECNIFICACIÓN DEPORTIVA PARA LA DISCIPLINA DEL FUTSAL EN LA CIUDAD DE TARIJA

# 2°PLANTA Y GRADERIAS - PLANTA AMOBLADA

## BLOQUE COLISEO DEPORTIVO

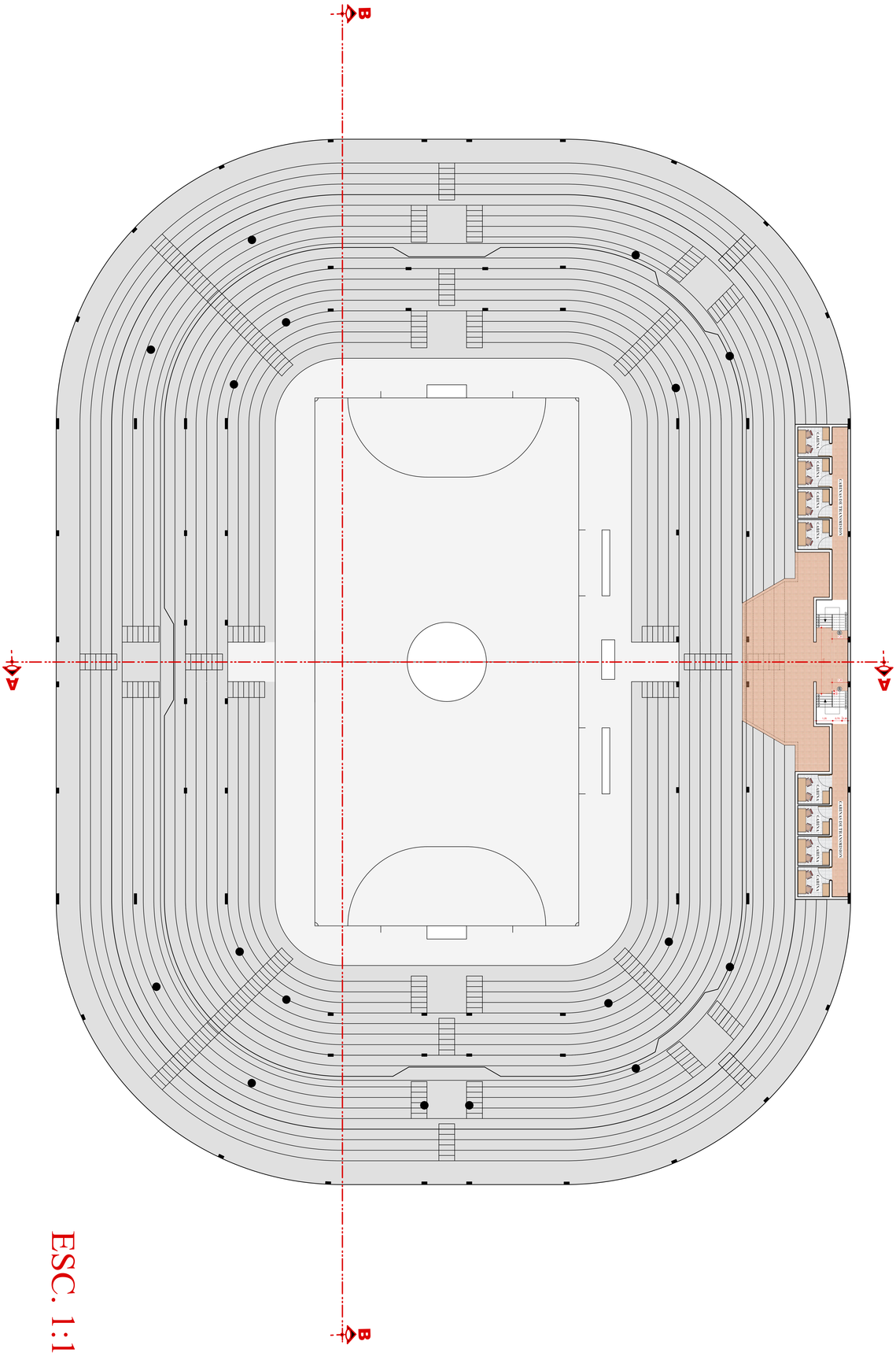


ESC. 1:100

U.A.J.M.S.

CARRERA DE ARQUITECTURA Y URBANISMO

MATERIA: PROYECTO DE GRADO

UNIV. SERGIO URIBURU

DOCENTE:
ARQ SANTOS PUMA

TEMA: CENTRO DE TEC DEP PARA LA DIC DE FUTSAL