PLANIMETRIA GENERAL

1:200

PROYECTO DE GRADO

UNIVERSIDAD AUTONOMA JUAN MISAEL SARACHO

FACULTAD DE CIENCIAS Y TECNOLOGIA

"ARQUITECTURA Y URBANISMO"

DOCENTE GUÍA:
ARQ. ALVARO BORDA VILLENA

PROYECTISTA:
UNIV. YEVARA VALDEZ EDGAR RODRIGO

"DISEÑO ARQUITECTONICO CENTRO TERAPEUTICO PARA NIÑOS Y JOVENES CON CAPACIDADES DIFERENTES EN LA CIUDAD DE TARIJA"

LAMINA N°: 9

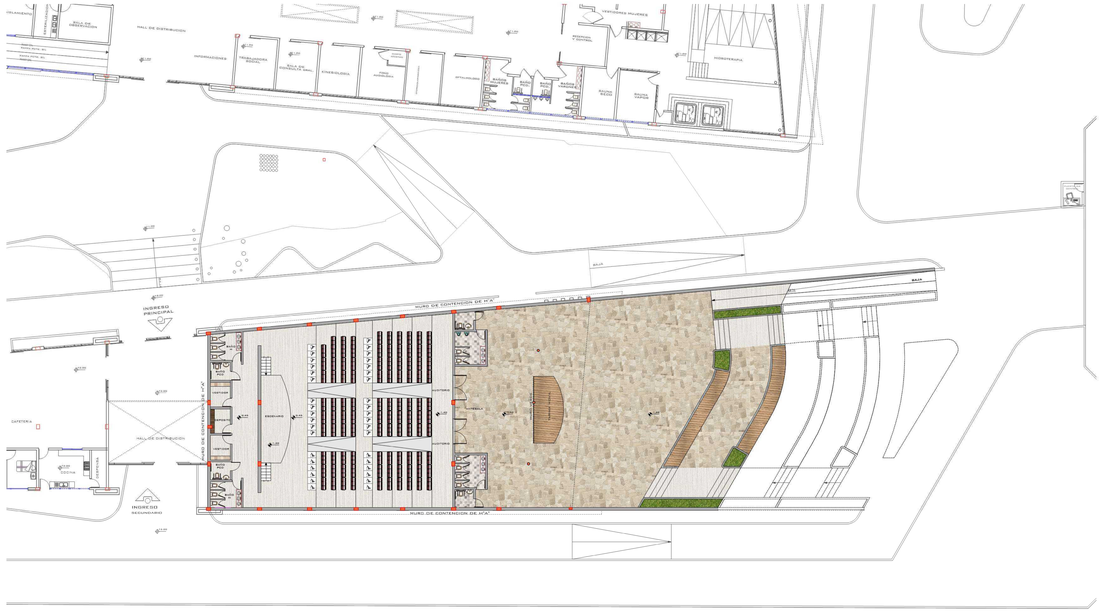
HALL DE DISTRIBUCION
VESTIDORES INGENIERIA
VESTIDORES INGENIERIA
INTENDENCIA Y VIGILANCIA
HIDROTERAPIA
TERAPIA OCUPACIONAL
SALA DE REUNIONES
KINESIOLOGIA
FISICA MEDICA
ATENCION
ESPERA
ESPERA
ESPERA

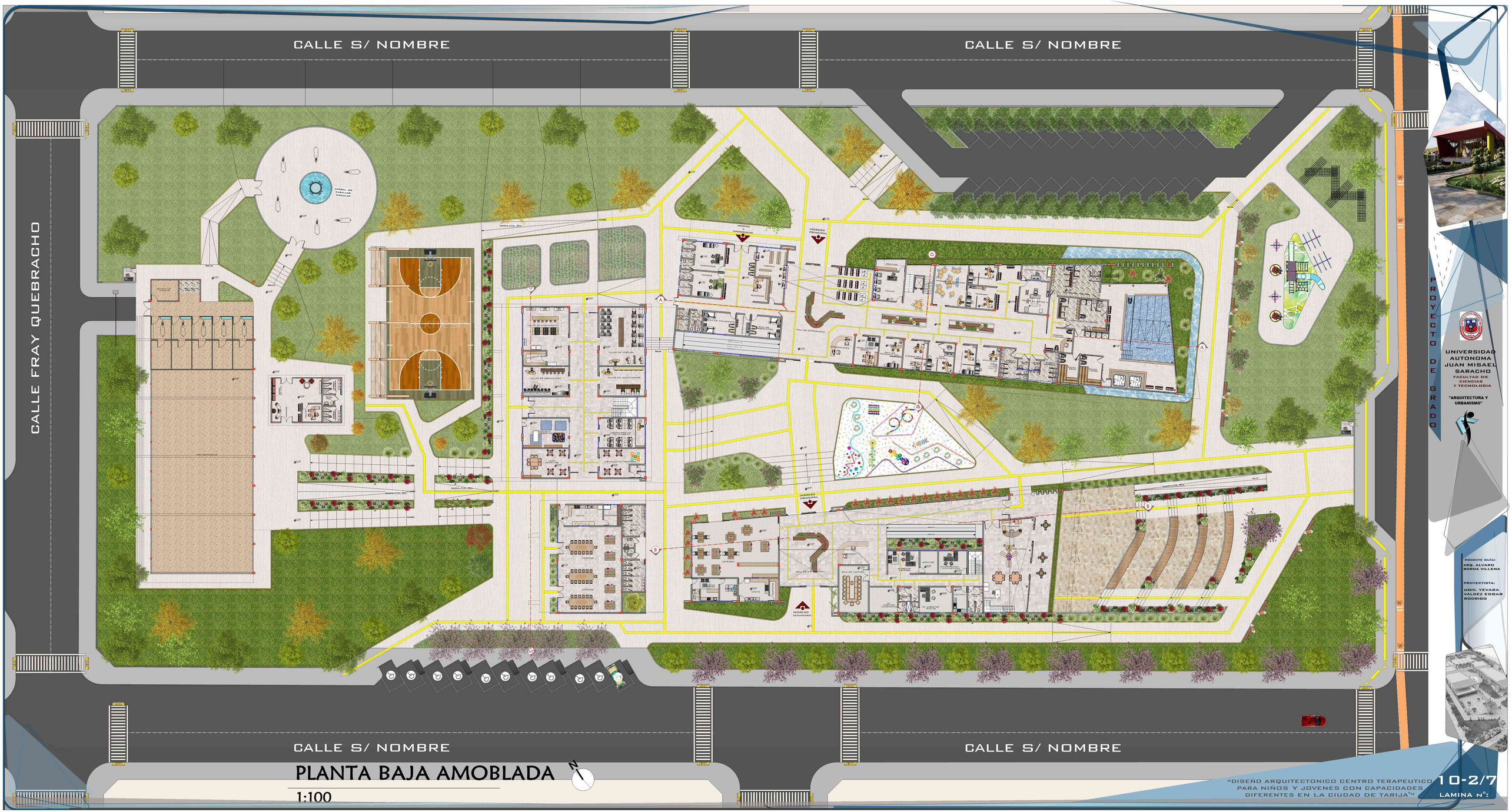

PLANTA BAJA AMOBLADA

1:100