PERSPECTIVAS EXTERIORES

PROYECTO DE GRADO

UNIVERSIDAD AUTONOMA JUAN MISAEL SARACHO
FACULTAD DE CIENCIAS Y TECNOLOGIA

"ARQUITECTURA Y URBANISMO"

DOCENTE GUÍA:
ARQ. ALVARO BORDA VILLENA

PROYECTISTA:
UNIV. YEVARA VALDEZ EDGAR RODRIGO

"DISEÑO ARQUITECTONICO CENTRO TERAPEUTICO PARA NIÑOS Y JOVENES CON CAPACIDADES DIFERENTES EN LA CIUDAD DE TARIJA"

LAMINA Nº: 11-2/3

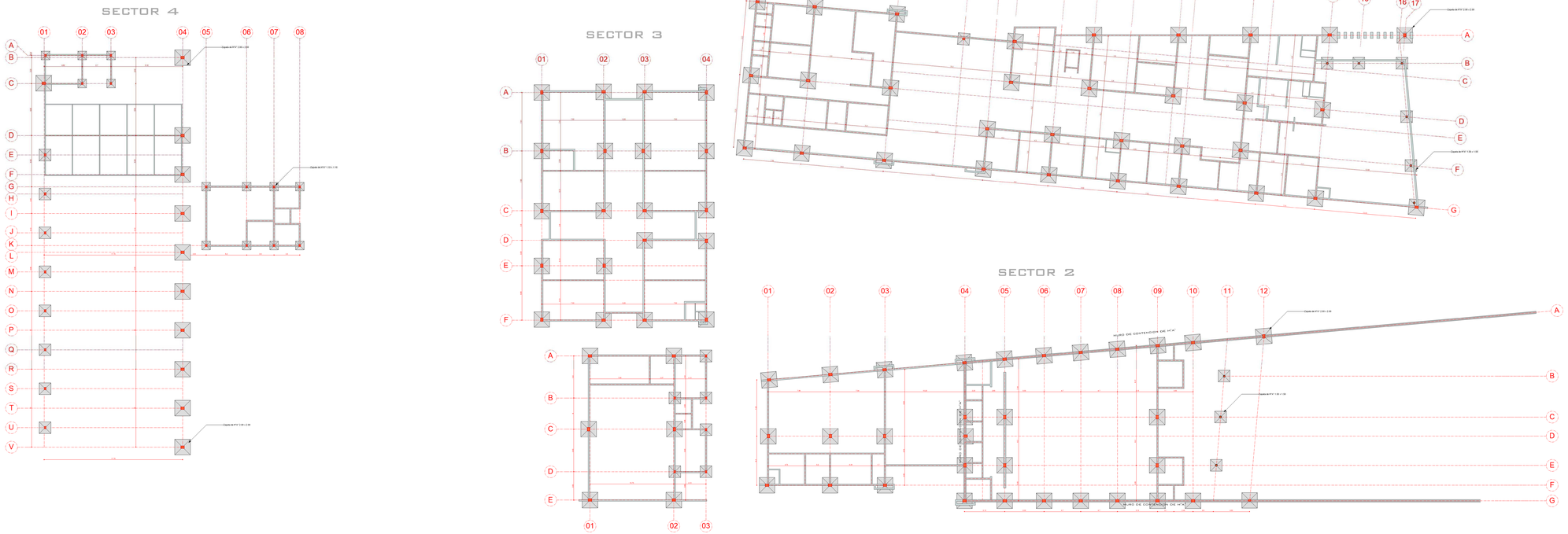

PLANO DE FUNDACIONES

1:100

PROYECTO DE GRADO

UNIVERSIDAD AUTONOMA JUAN MISAEL SARACHO

FACULTAD DE CIENCIAS Y TECNOLOGIA

"ARQUITECTURA Y URBANISMO"

DOCENTE GUÍA:
ARQ. ALVARO BORDA VILLENA

PROYECTISTA:
UNIV. YEVARA VALDEZ EDGAR RODRIGO

"DISEÑO ARQUITECTONICO CENTRO TERAPEUTICO PARA NIÑOS Y JOVENES CON CAPACIDADES DIFERENTES EN LA CIUDAD DE TARIJA"

LAMINA Nº: 12

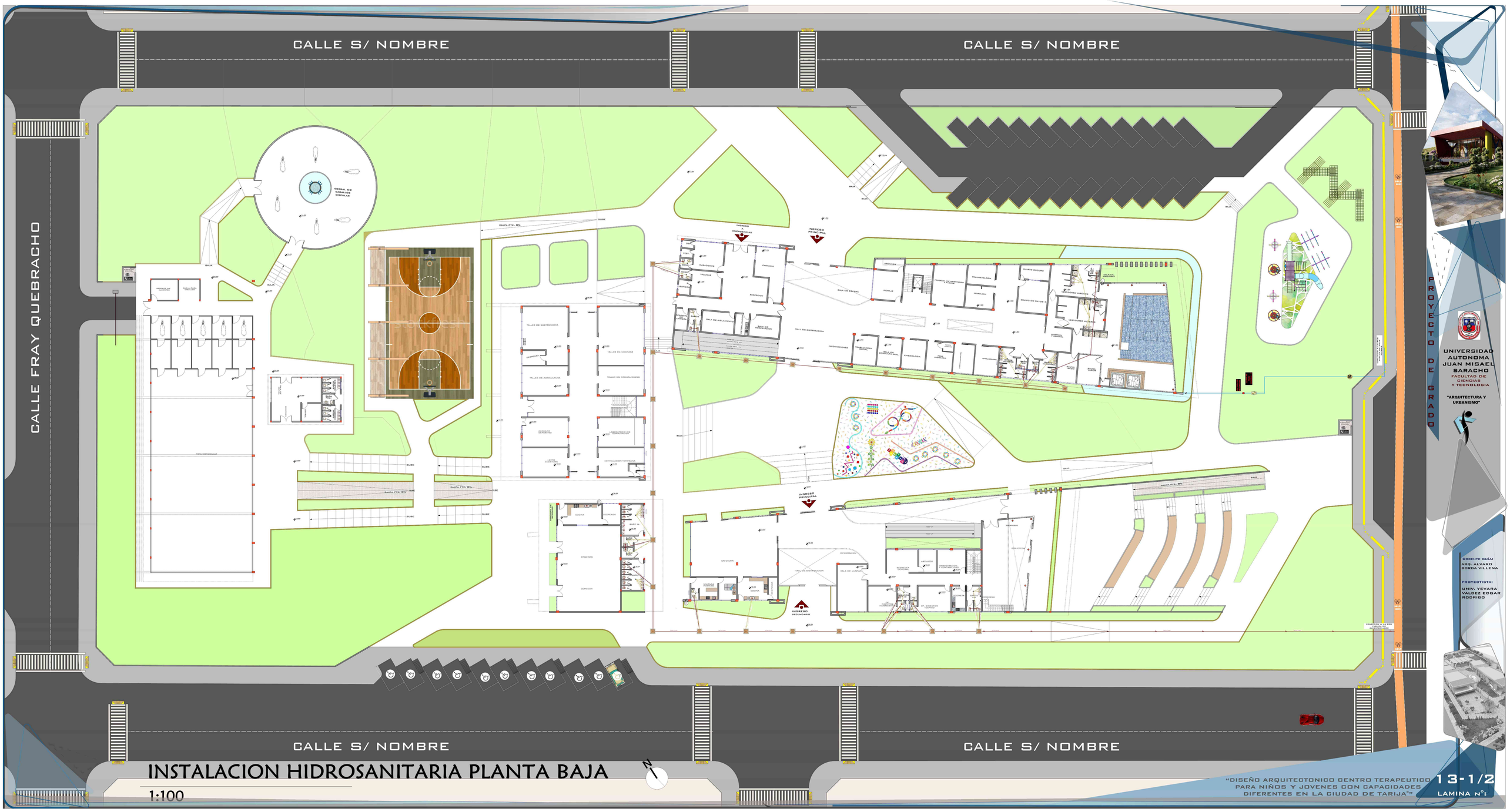
CALLE S/ NOMBRE
CALLE S/ NOMBRE
CALLE FRAY QUEBRACHO
CALLE S/ NOMBRE
CALLE S/ NOMBRE
INGRESO PRINCIPAL
INGRESO SECUNDARIO
HALL DE DISTRIBUCION
SALA DE ESPERA
RECEPCION
TALLER DE GASTRONOMIA
TALLER DE CORTE Y COSTURA
TALLER DE AGRICULTURA
TALLER DE MANUALIDADES
COCINA
COMEDOR
CAFETERIA
PROYECTO DE GRADO
UNIVERSIDAD AUTONOMA JUAN MISAEL SARACHO
FACULTAD DE CIENCIAS Y TECNOLOGIA
"ARQUITECTURA Y URBANISMO"
DOCENTE GUIA:
ARQ. ALVARO BORDA VILLENA
PROYECTISTA:
UNIV. YEVARA VALDEZ EDGAR RODRIGO
INSTALACION HIDROSANITARIA PLANTA BAJA
1:100
"DISEÑO ARQUITECTONICO CENTRO TERAPEUTICO PARA NIÑOS Y JOVENES CON CAPACIDADES DIFERENTES EN LA CIUDAD DE TARIJA"
13-1/2
LAMINA Nº:

INSTALACION HIDROSANITARIA SUBSUELO

1:100

CALLE S/ NOMBRE

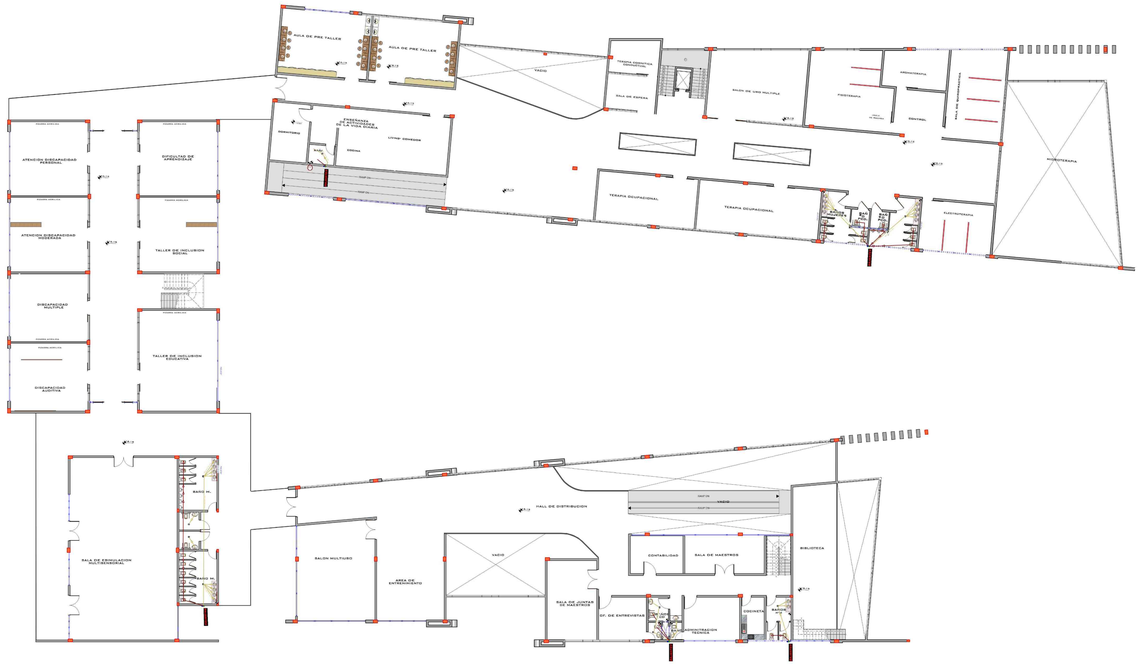

INSTALACION HIDROSANITARIA PLANTA ALTA

1:100

PROYECTO DE GRADO

UNIVERSIDAD AUTONOMA JUAN MISAEL SARACHO

FACULTAD DE CIENCIAS Y TECNOLOGIA

"ARQUITECTURA Y URBANISMO"

DOCENTE GUIA:
ARQ. ALVARO BORDA VILLENA

PROYECTISTA:
UNIV. YEVARA VALDEZ EDGAR RODRIGO

"DISEÑO ARQUITECTONICO CENTRO TERAPEUTICO PARA NIÑOS Y JOVENES CON CAPACIDADES DIFERENTES EN LA CIUDAD DE TARIJA"

LAMINA Nº: 13-2/2

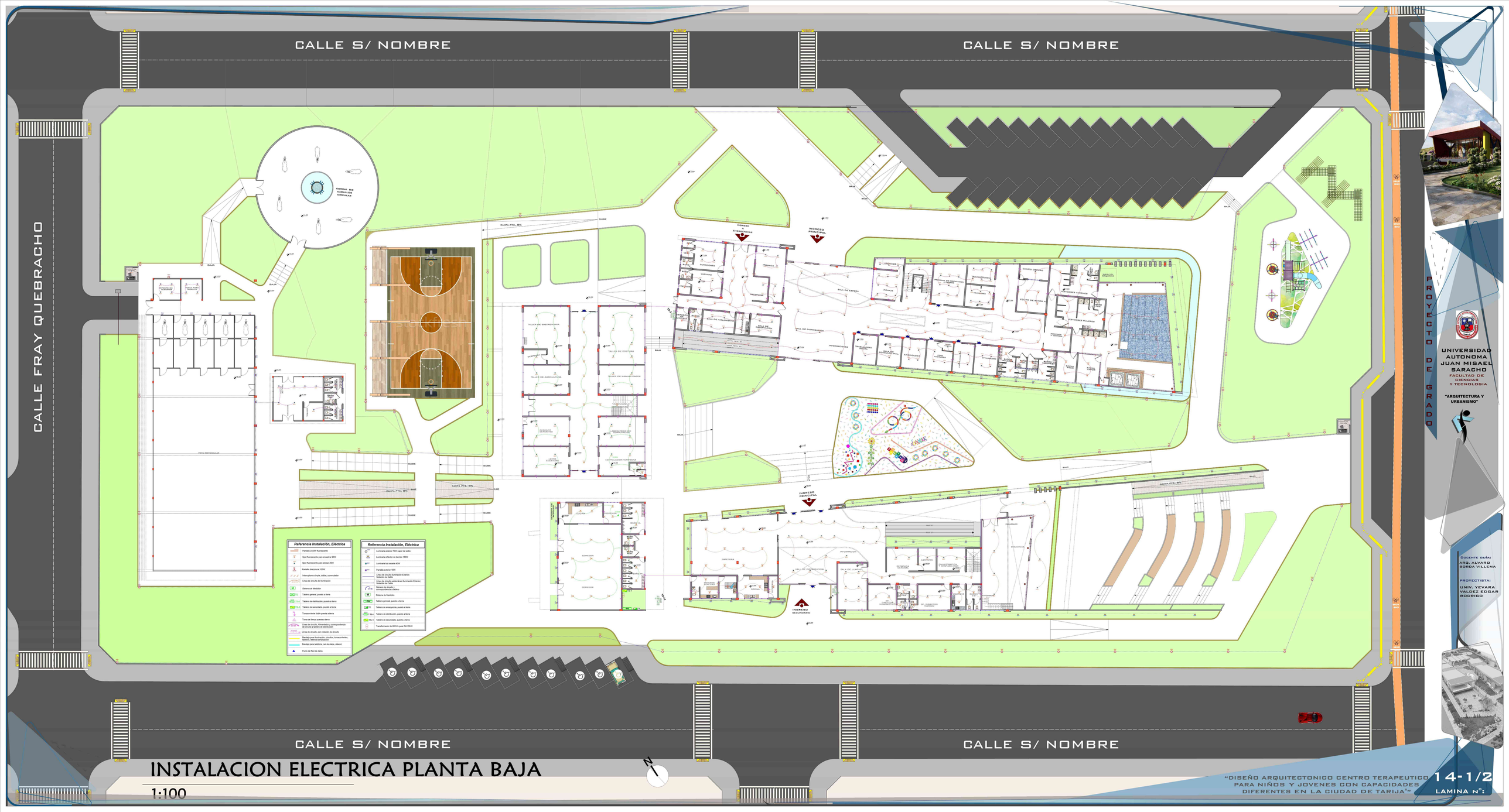
CALLE S/ NOMBRE
CALLE S/ NOMBRE
CALLE FRAY QUEBRACHO
CALLE S/ NOMBRE
CALLE S/ NOMBRE
INGRESO PRINCIPAL
INGRESO SECUNDARIO
Referencia Instalación, Eléctrica
Referencia Instalación, Eléctrica
PROYECTO DE GRADO
UNIVERSIDAD AUTONOMA JUAN MISAEL SARACHO
FACULTAD DE CIENCIAS Y TECNOLOGIA
"ARQUITECTURA Y URBANISMO"
DOCENTE GUIA:
ARQ. ALVARO BORDA VILLENA
PROYECTISTA:
UNIV. YEVARA VALDEZ EDGAR RODRIGO
INSTALACION ELECTRICA PLANTA BAJA
1:100
N
"DISEÑO ARQUITECTONICO CENTRO TERAPEUTICO PARA NIÑOS Y JOVENES CON CAPACIDADES DIFERENTES EN LA CIUDAD DE TARIJA"
14-1/2
LAMINA Nº: