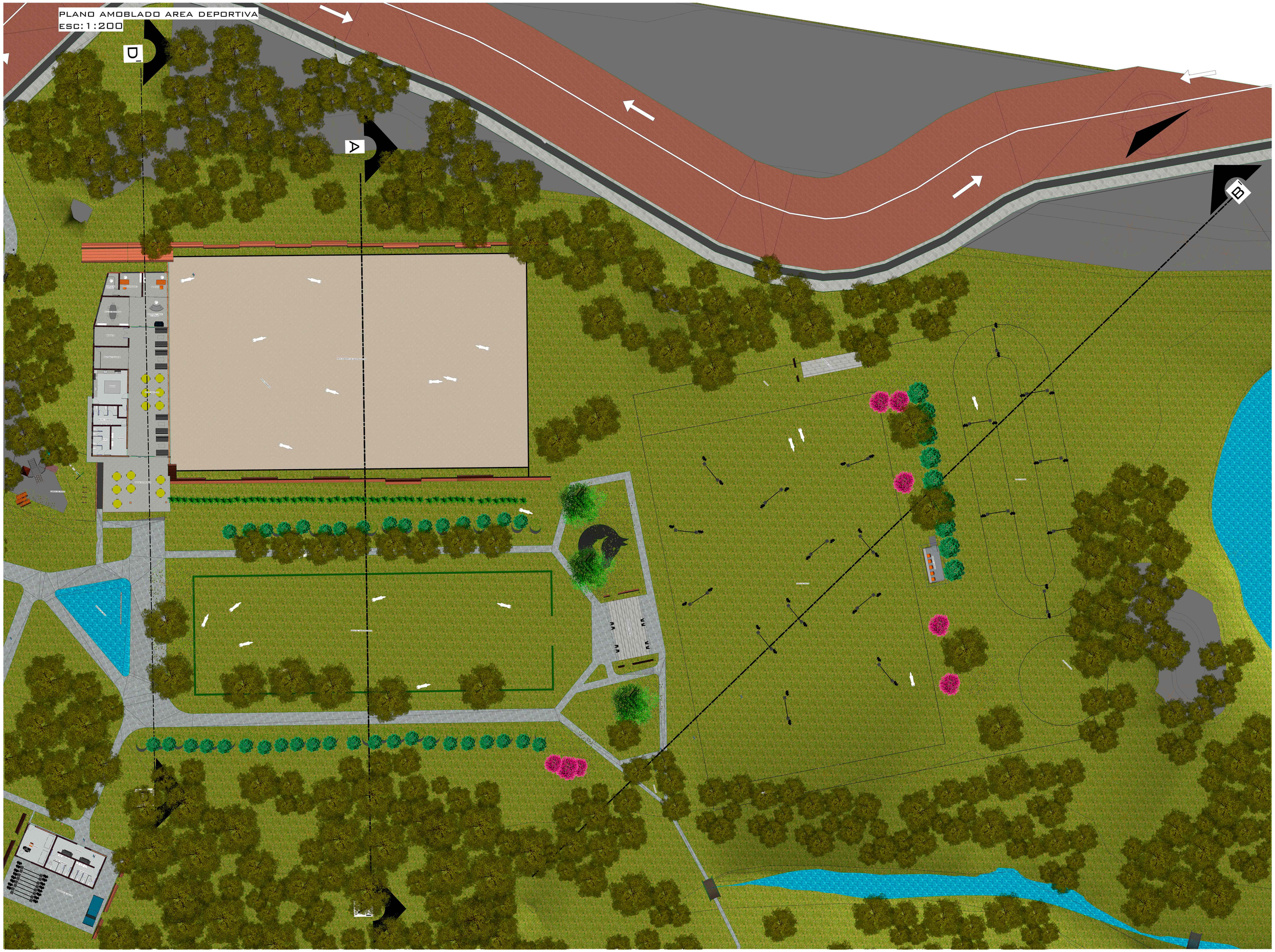

	U A J M S	CENTRO DE EQUITACION INTEGRAL EN LA CIUDAD DE TARIJA	FACULTAD DE CIENCIAS Y TECNOLOGIA	PLANO AMOBLADA AREA DEPORTIVA	LAMINA: 10.2. /23
			CARRERA DE ARQUITECTURA Y URBANISMO	ESTUDIANTE: Fabian Esteban Morales Gomez PROYECTO DE GRADO	
				DOCENTE GUIA: ARQ. JOSE LUIS ENRIQUEZ CENTENO GRUPO: 10 ESCALA: INDICADA	

PLANO DE CORTES
ESC1:100 - 1:200

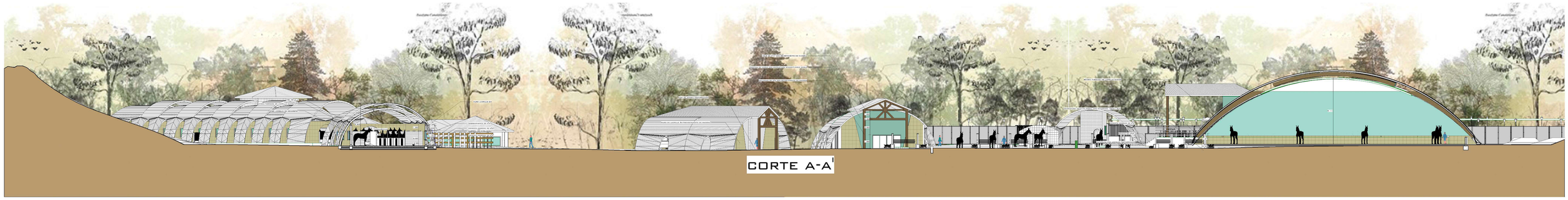

CORTE A-A'

CORTE B-B'

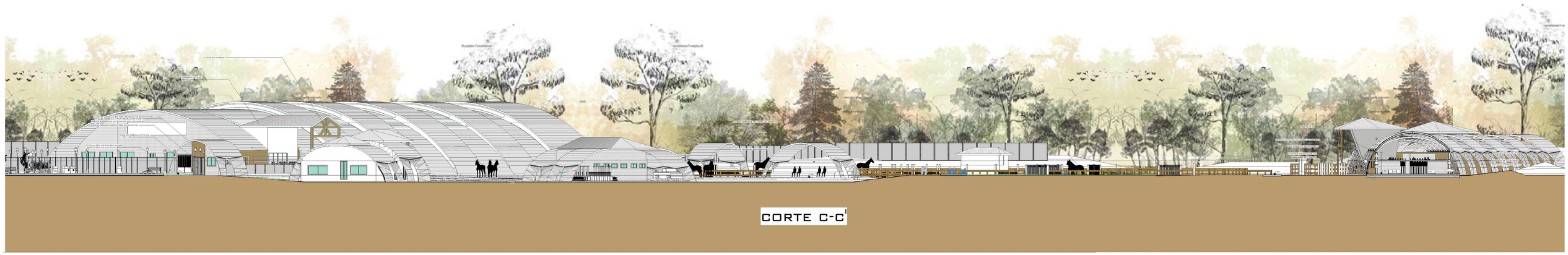

CORTE C-C'

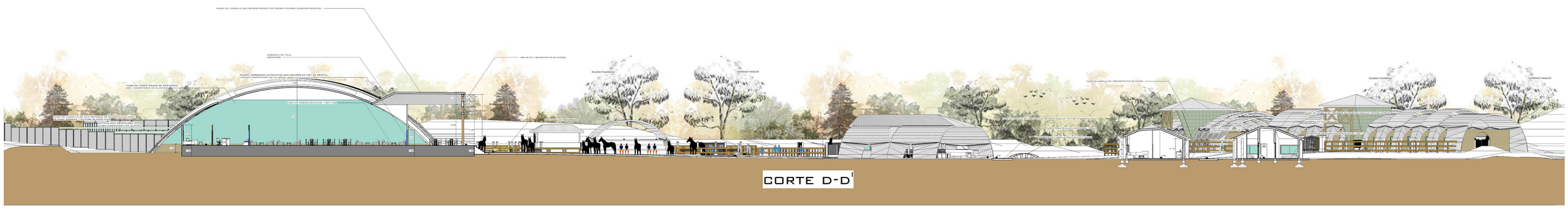

CORTE D-D'

	U A J M S	CENTRO DE EQUITACION INTEGRAL EN LA CIUDAD DE TARIJA	FACULTAD DE CIENCIAS Y TECNOLOGIA CARRERA DE ARQUITECTURA Y URBANISMO	PLANO CORTES ESTUDIANTE: FARAH ESTEFANO MORALES GOMEZ DOCENTE: ISAAC ARQ. JOSE LUIS ENRIQUEZ ZENTENO PROYECTO DE GRADO GRUPO: 10 ESCALA: INDICADA	LAMINA 10.7. /23

PLANO DE FACHADAS Y ELEVACIONES
esc:1:100

U A J M S	CENTRO DE EQUITACION INTEGRAL EN LA CIUDAD DE TARIJA	FACULTAD DE CIENCIAS Y TECNOLOGIA	PLANO DE FACHADAS Y ELEVACIONES		10.8. /23
		CARRERA DE ARQUITECTURA Y IRBANISMO	ESTUDIANTE: FABIAN ESTEFANO HONALES GOMEZ DOCENTE: DISAI. ARQ. JOSE LUIS ENRIQUEZ ZENTENO	PROYECTO DE GRADO GRUPO: 10	ESCALA: INDICADA