

...INSTALACIONES...

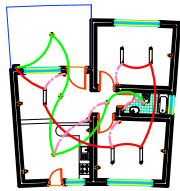

INSTALACION
ELECTRICA

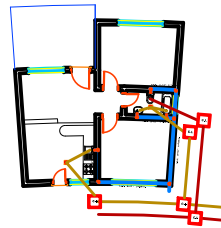

INSTALACION
SANITARIA

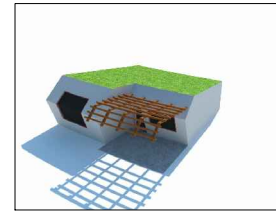

PERSPECTIVA

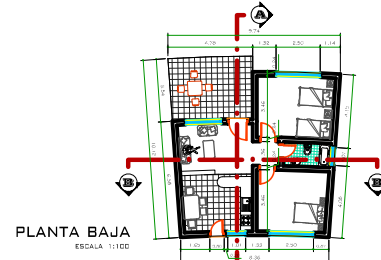

PLANTA BAJA
ESCALA 1:100

CABAÑA FAMILIAR

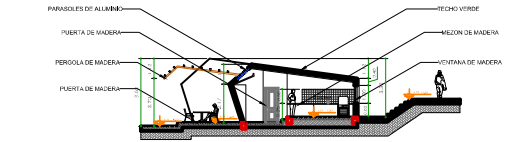

CORTE A - A

ESCALA 1:100

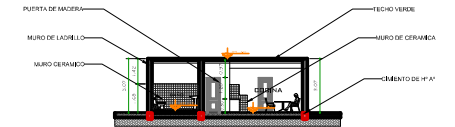

CORTE B - B

ESCALA 1:100

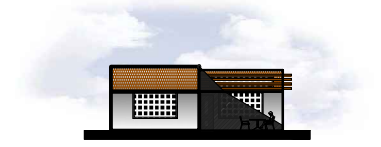

FACHADA FRONTAL

ESCALA 1:100

...INSTALACIONES...

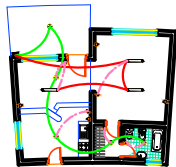

INSTALACION
ELECTRICA

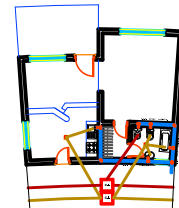

INSTALACION
SANITARIA

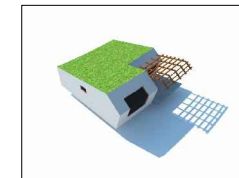

PERSPECTIVA

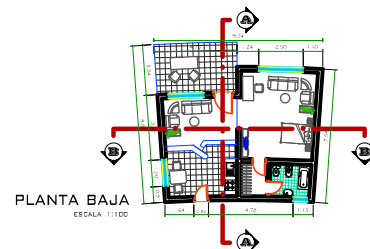

PLANTA BAJA
ESCALA 1:100

CABAÑA MATRIMONIAL

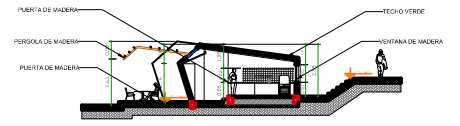

CORTE A - A

ESCALA 1:100

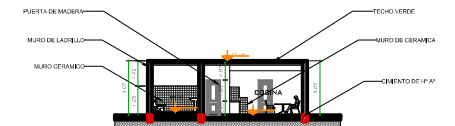

CORTE B - B

ESCALA 1:100

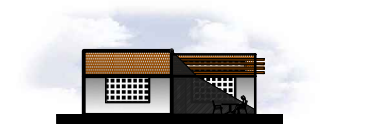

FACHADA FRONTAL

ESCALA 1:100

U.A.J.M.S.

**CENTRO VACACIONAL
SAN ANDRES**

SOCIO: Arq. Ciro Vargas FECHA: Diciembre - 2010	ESCALA: 1:100
PROYECTO: Proyecto de Grado ALUMNO: Uribe, Richard Paz Barrios	GRUPO: 12
PLANO: PLANTAS ACOTADAS	

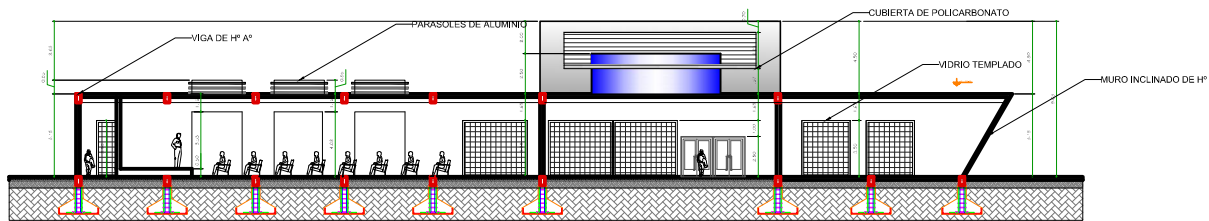

CORTE A - A | 1
ESCALA 1:100

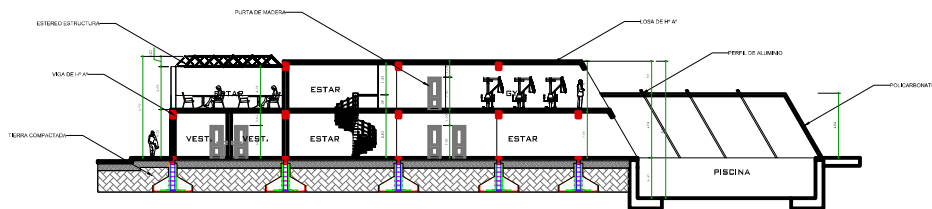

CORTE E - E | 3
ESCALA 1:100

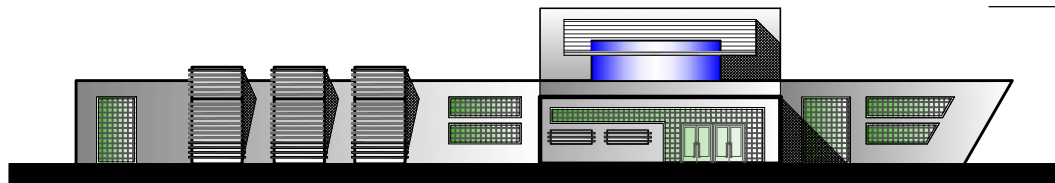

FACHADA LATERAL | 1
ESCALA 1:100

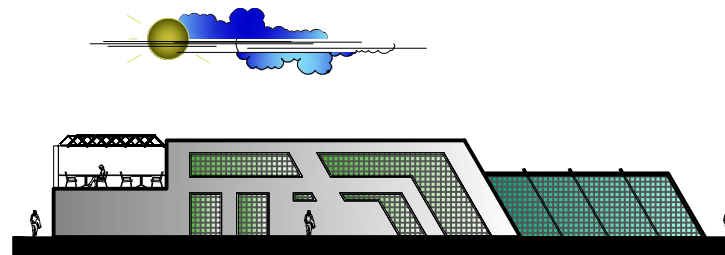

FACHADA LATERAL | 3
ESCALA 1:100

U.A.J.M.S.	CENTRO VACACIONAL SAN ANDRES	Arq. Ciro Vargas		DISEÑISTA	Diciembre - 2010	1 : 100
		PROYECTO DE GRADO	FECHA	ESCALA		
		PLANOS	FACHADAS	USUARIO: Richard Paz Barrios	ALUMNO:	15
				GRUPO		

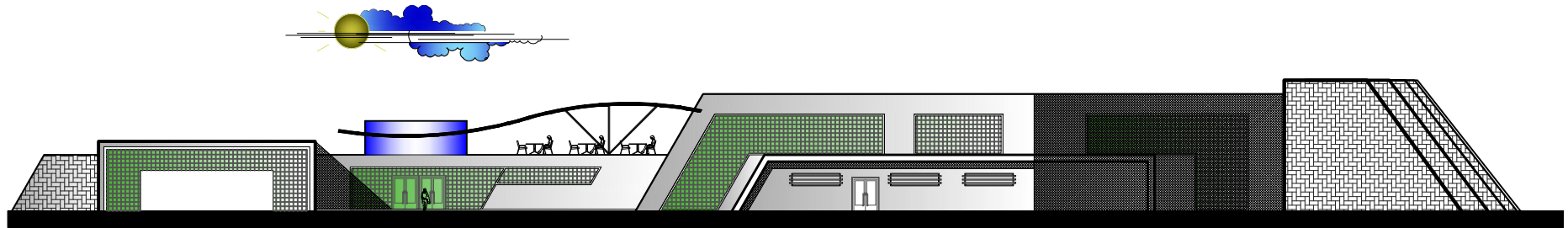

FACHADA PRINCIPAL | 1
 ESCALA 1:100

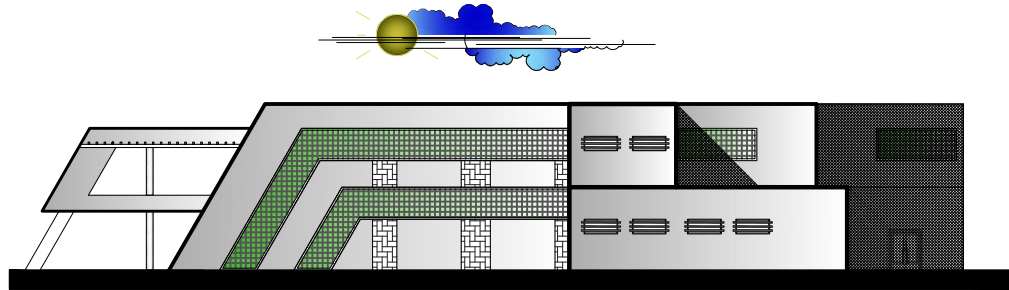

FACHADA LATERAL | 2
 ESCALA 1:100

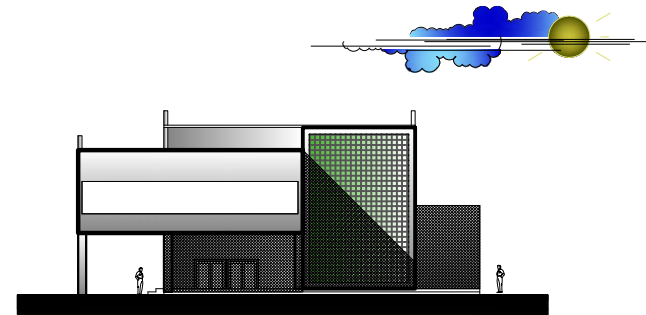

FACHADA LATERAL | 2
 ESCALA 1:100

U.A.J.M.S.

**CENTRO VACACIONAL
 SAN ANDRES**

Arq. Ciro Vargas <small>DESIGNER</small>	Diciembre - 2010 <small>FECHA</small>	1 : 100 <small>ESCALA</small>
Proyecto de Grado <small>TITULO</small>	Univ: Richard Paz Barrion <small>ALUMNO</small>	16 <small>GRUPO</small>
FACHADAS <small>PLANO</small>		



FACHADA FRONTAL GENERAL



FACHADA LAT. IZQUIERDO GENERAL

U.A.J.M.S.	CENTRO VACACIONAL SAN ANDRÉS	Arq. Ciro Vargas	Diciembre - 2010	1 : 100
		Proyecto de Grado	Uso: Richard Paz Barrón	17
	PLANO	FACHADAS		GRUPO



FACHADA POSTERIOR GENERAL



FACHADA LAT. DERECHO GENERAL



U.A.J.M.S.

**CENTRO VACACIONAL
SAN ANDRES**

Arq. Ciro Vargas

DOCENTE

Diciembre - 2010

FECHA

1 : 100

ESCALA

Proyecto de Grado

TITULO

Uso: Richard Paz Barrion

ALUMNO

FACHADAS

PLANO

18

GRUPO

DETALLE DE ESTEREO ESTRUCTURA

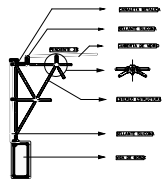

ESC. 1 : 15

DETALLE DE ESTEREO ESTRUCTURA

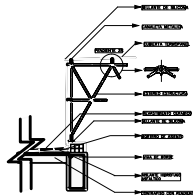

ESC. 1 : 15

MODULO ELEGIDO 1.50 X 1.50

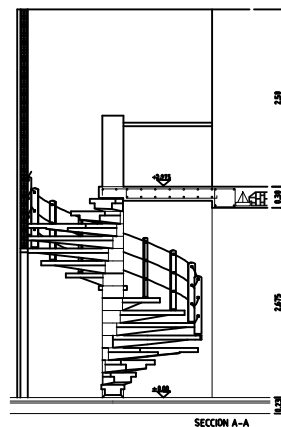
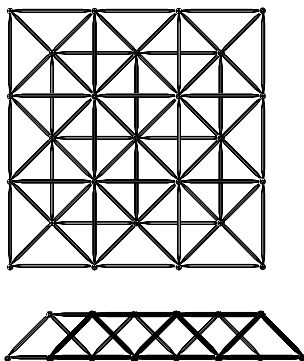

SECCION A-A

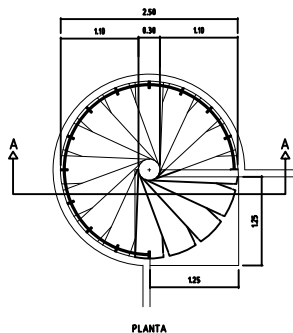
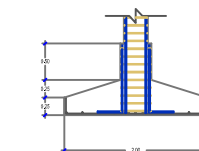
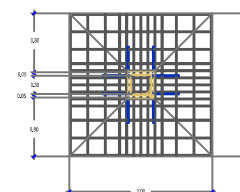
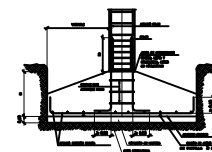

PLANTA

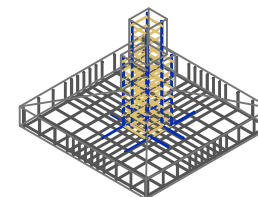

Zapata-1

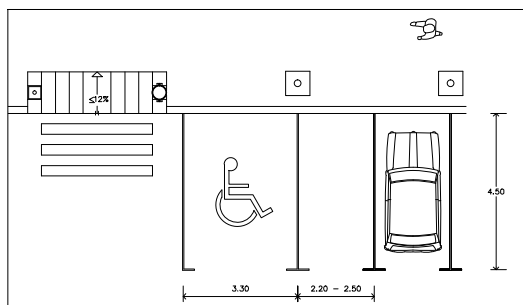

U.A.J.M.S.

CENTRO VACACIONAL
SAN ANDRES

Arq. Ciro Vargas

DISEÑO:

Diciembre - 2010
FECHA:

1 : 100
ESCALA:

Proyecto de Grado

MATERIA:

Univ: Richard Paz Barrios

ALUMNO:

19

GRUPO:

DETALLES CONSTRUCTIVOS

PLANO:

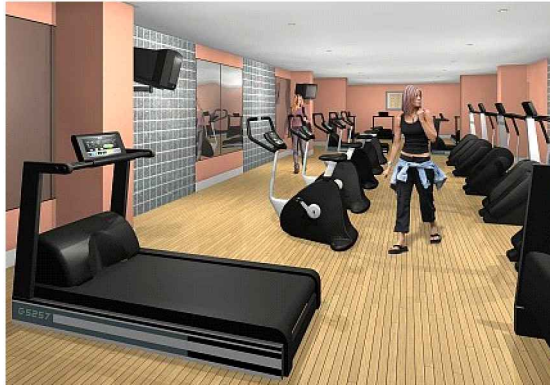

*PERSPECTIVA
GIMNASIO*



*PERSPECTIVA
COMEDOR*



*PERSPECTIVA
COMEDOR P. B.*



*PERSPECTIVA
COMEDOR P.B.*

U.A.J.M.S.

**CENTRO VACACIONAL
SAN ANDRES**

Arq. Ciro Vargas

SOCIEDAD:

Diciembre - 2016

FECHA:

1 : 100

ESCALA:

Proyecto de Grado

TITULO:

Univ. Richard Paz Barrios

ALUMNO:

20

GRUPO:

PERSPECTIVAS INTERIORES

PLANO:



*PERSPECTIVA
INGRESO*



*PERSPECTIVA
COCINA*



*PERSPECTIVA
CABAÑAS*



*PERSPECTIVA
COMEDOR*

U.A.J.M.S.

**CENTRO VACACIONAL
SAN ANDRES**

SOCIO: Arq. Ciro Vargas	FECHA: Diciembre - 2016	ESCALA: 1 : 100
TÍTULO: Proyecto de Grado	AUTOR: Univ: Richard Paz Barrios	21
PLANO: PERSPECTIVAS INTERIORES	GRUPO:	



PERSPECTIVA
PISCINA



PERSPECTIVA
GYM

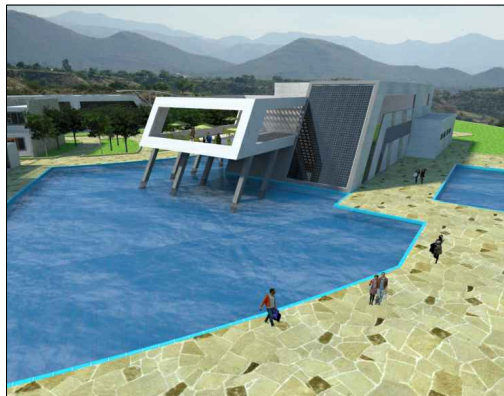

PERSPECTIVA
RESTAURANT



PERSPECTIVA
PATIO CENTRAL

U.A.J.M.S.

CENTRO VACACIONAL
SAN ANDRES

Arq. Ciro Vargas

SOCIEDAD

Diciembre - 2016

FECHA

1 : 100

ESCALA

Proyecto de Grado

MATERIA

Univ: Richard Paz Barrios

ALUMNO

22

GRUPO

PERSPECTIVAS EXTERIOR

PLANO

INSTALACION DE AGUA POTABLE
PLANTA BAJA

REFERENCIAS	
	LLAVE DE PASO GLOBO
	CODO DE 90°
	LLAVE DE PASO
	TEE
	YE
	T.A.P. D=1/2"
	T.A.P. D=2"

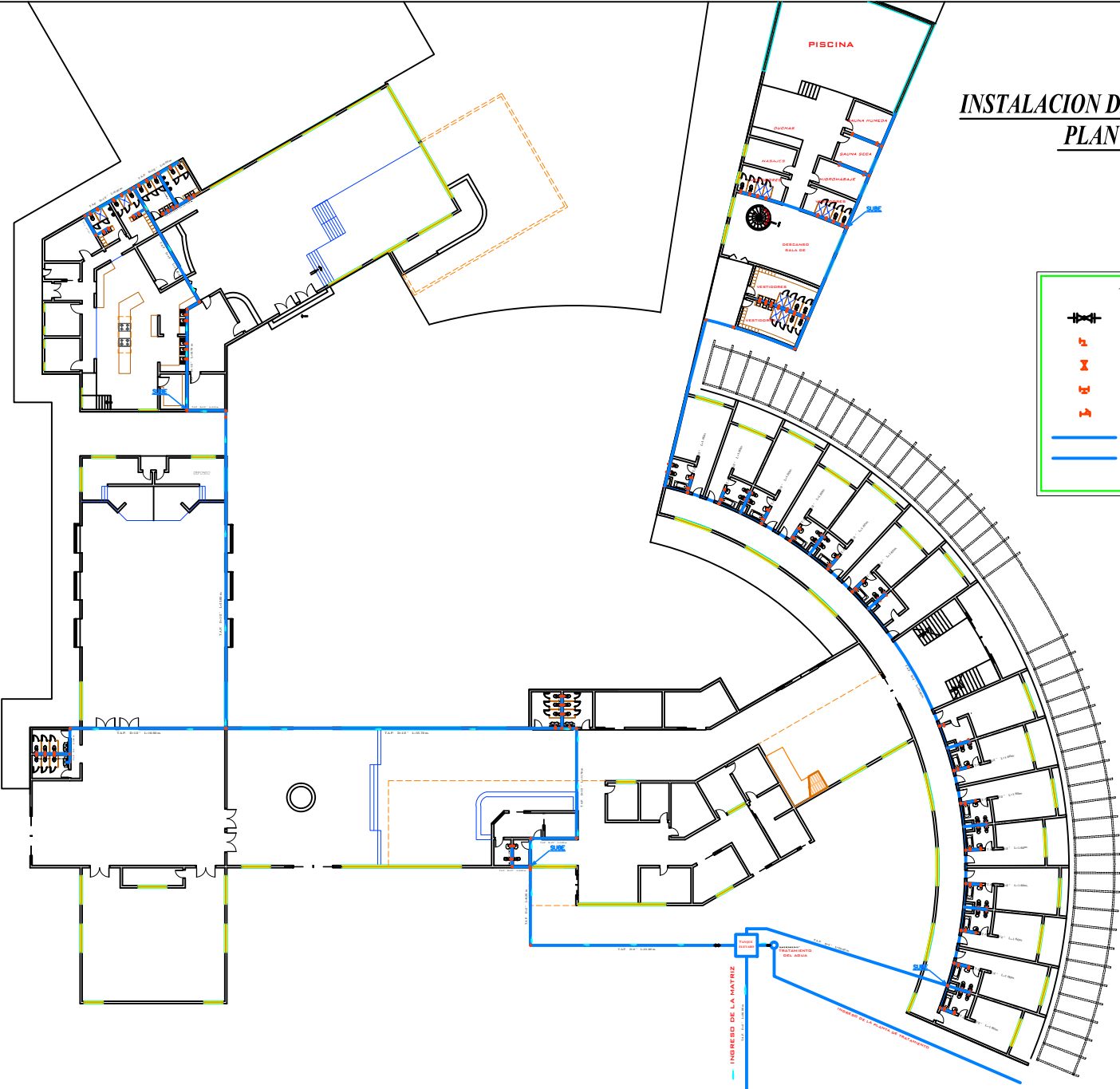

INSTALACION DE AGUA POTABLE
PLANTA ALTA

REFERENCIAS	
	LLAVE DE PASO GLOBO
	CODO DE 90°
	LLAVE DE PASO
	TEE
	YE
	T.A.P. D=1/2"
	T.A.P. D=2"

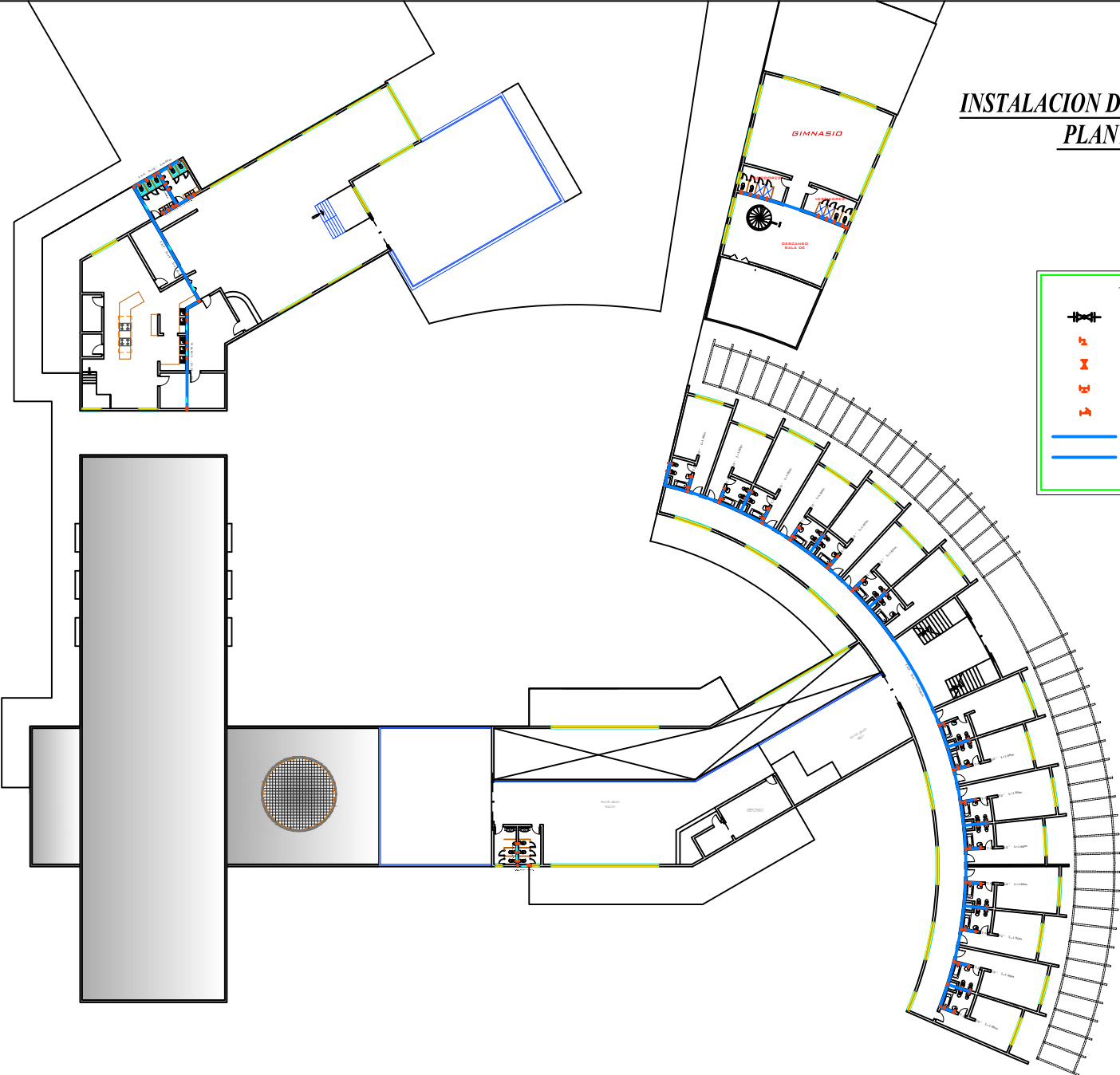

INSTALACION DE DESAGUE SANITARIO PLANTA BAJA

REFERENCIAS	
	TUB. DES. SANIT. PVC D=4"
	TUB. DES. SANIT. PVC D=2"
	REJILLA DEPIZO
	CAMARA DE INSPECCION
	CAMARA SEPTICA

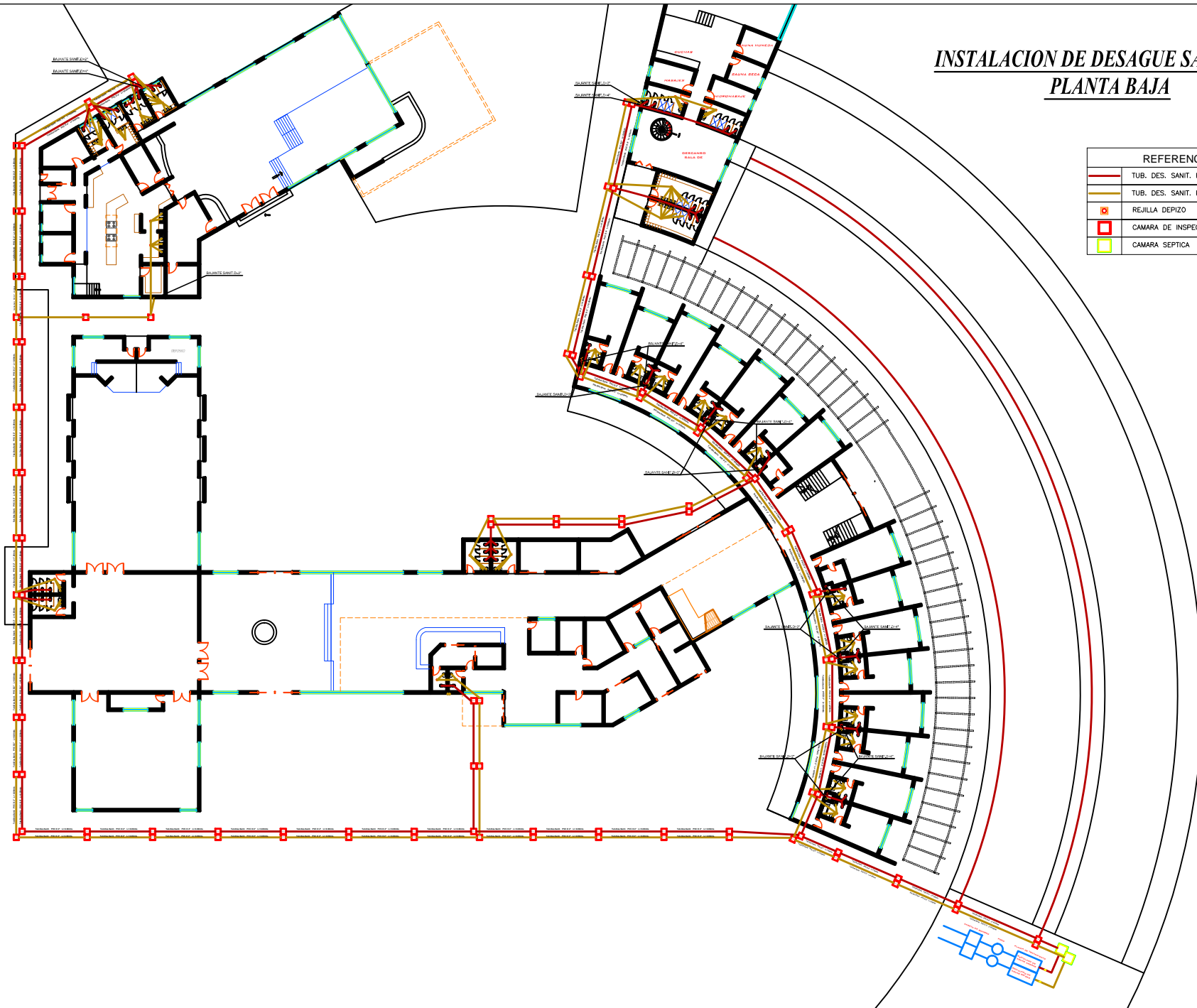

INSTALACION DE DESAGUE SANITARIO
PLANTA ALTA

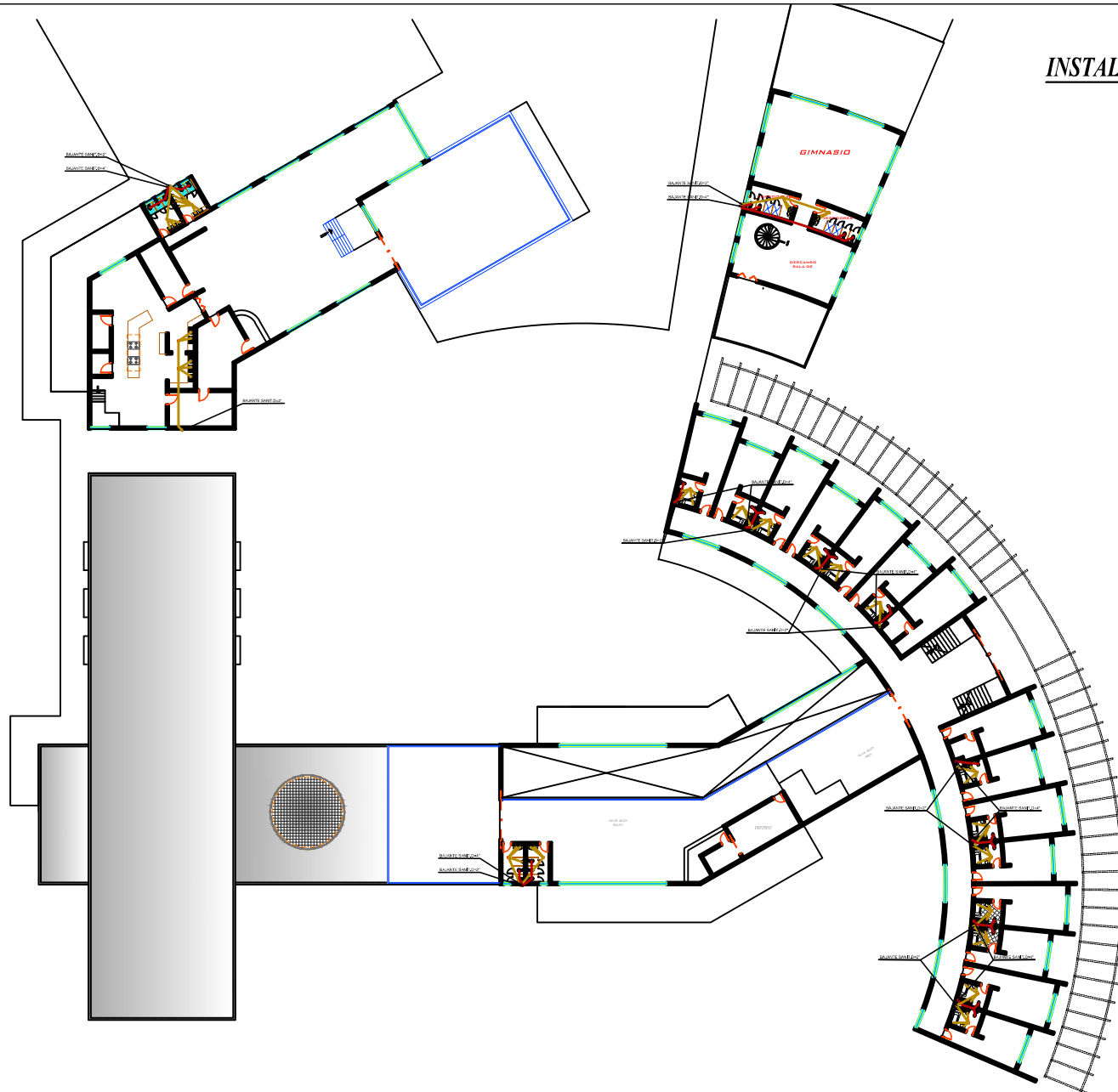

REFERENCIAS	
	TUB. DES. SANIT. PVC D=4"
	TUB. DES. SANIT. PVC D=2"
	REJILLA DEPIZO
	CAMARA DE INSPECCION
	CAMARA SEPTICA