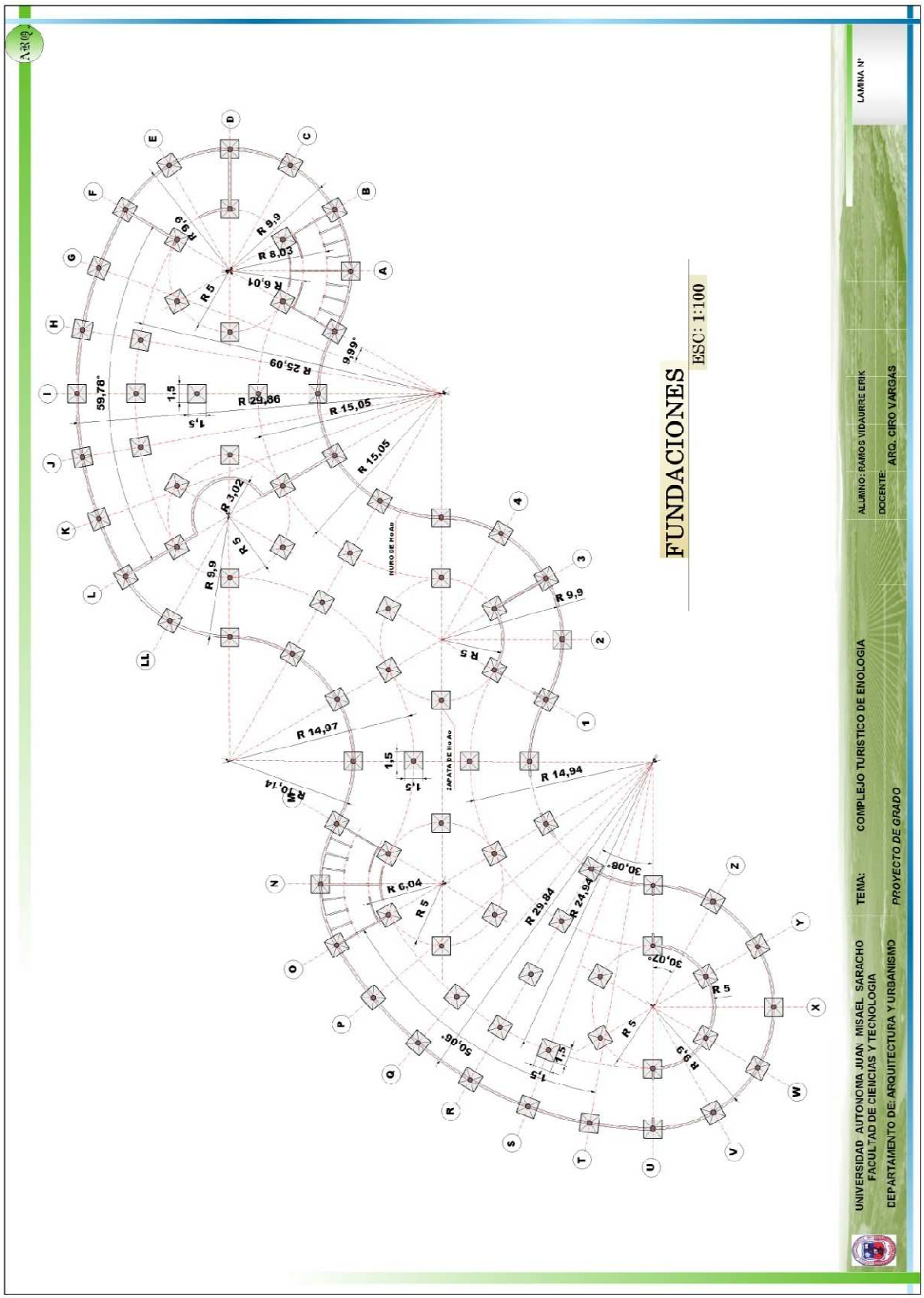
FUNDACIONES
ESC: 1:100
UNIVERSIDAD AUTONOMA JUAN MISAEL SARACHO
FACULTAD DE CIENCIAS Y TECNOLOGIA
DEPARTAMENTO DE: ARQUITECTURA Y URBANISMO
TEMA: COMPLEJO TURISTICO DE ENOLOGIA
PROYECTO DE GRADO
ALUMNO: RAMOS VIDAURRE ERIK
DOCENTE: ARQ. CIRO VARGAS
LAMINA N°

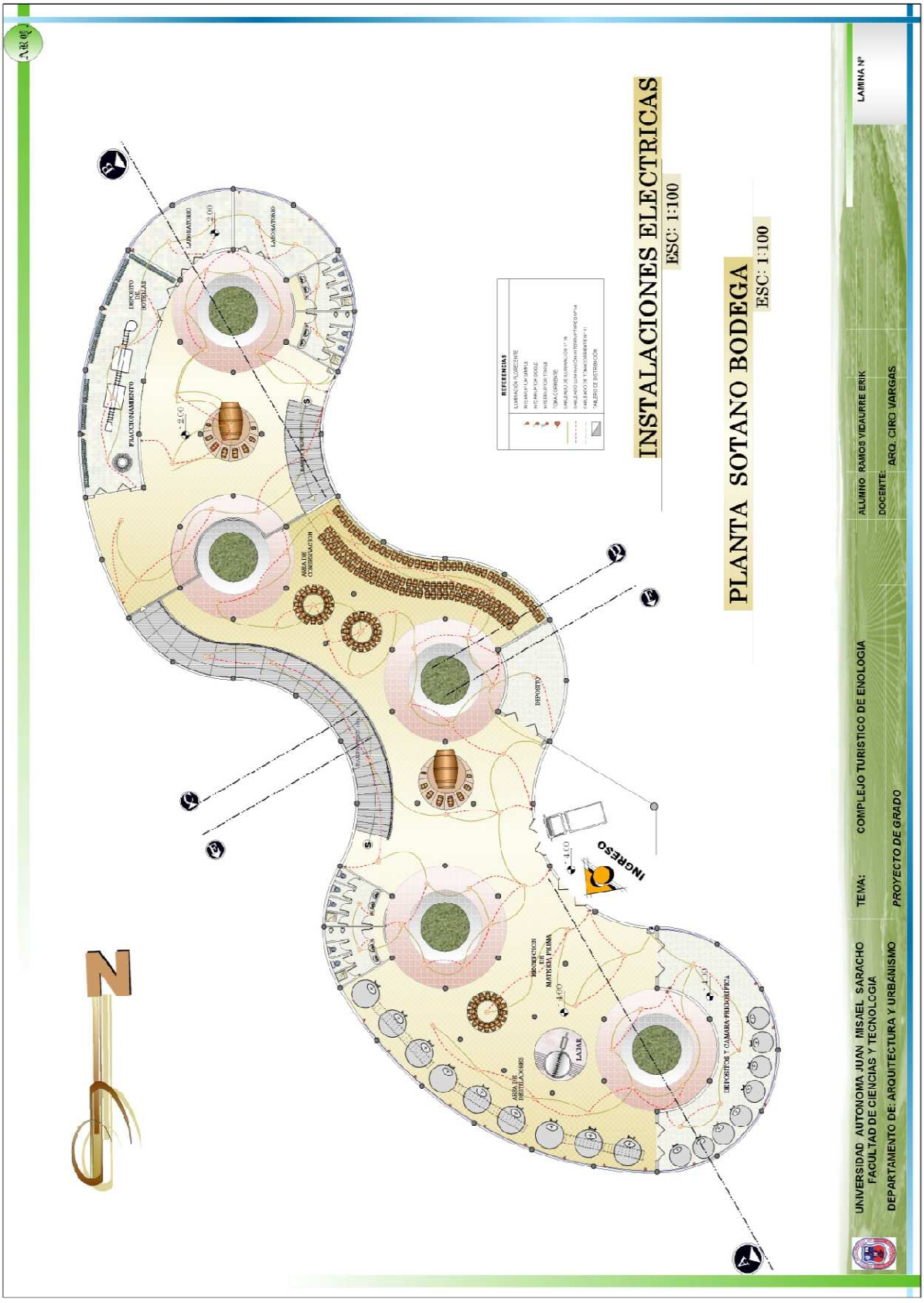
PLANTA SOTANO BODEGA
ESC: 1:100
INSTALACIONES ELECTRICAS
ESC: 1:100
REFERENCIAS
INGRESO
UNIVERSIDAD AUTONOMA JUAN MISAEL SARACHO
FACULTAD DE CIENCIAS Y TECNOLOGIA
DEPARTAMENTO DE: ARQUITECTURA Y URBANISMO
TEMA:
COMPLEJO TURISTICO DE ENOLOGIA
PROYECTO DE GRADO
ALUMNO: RAMOS VIDAURRE ERIK
DOCENTE:
ARQ. CIRO VARGAS
LAMINA Nº

INSTALACIONES ELECTRICAS
ESC: 1:100
PRIMERA PLANTA
ESC: 1:100
UNIVERSIDAD AUTONOMA JUAN MISAEL SARACHO
FACULTAD DE CIENCIAS Y TECNOLOGIA
DEPARTAMENTO DE: ARQUITECTURA Y URBANISMO
TEMA: COMPLEJO TURISTICO DE ENOLOGIA
PROYECTO DE GRADO
ALUMNO: RAMOS VIDAURRE ERIK
DOCENTE: ARQ. CIRO VARGAS
LAMINA N°
WHINE SHOP
SALA DE CATAS
N

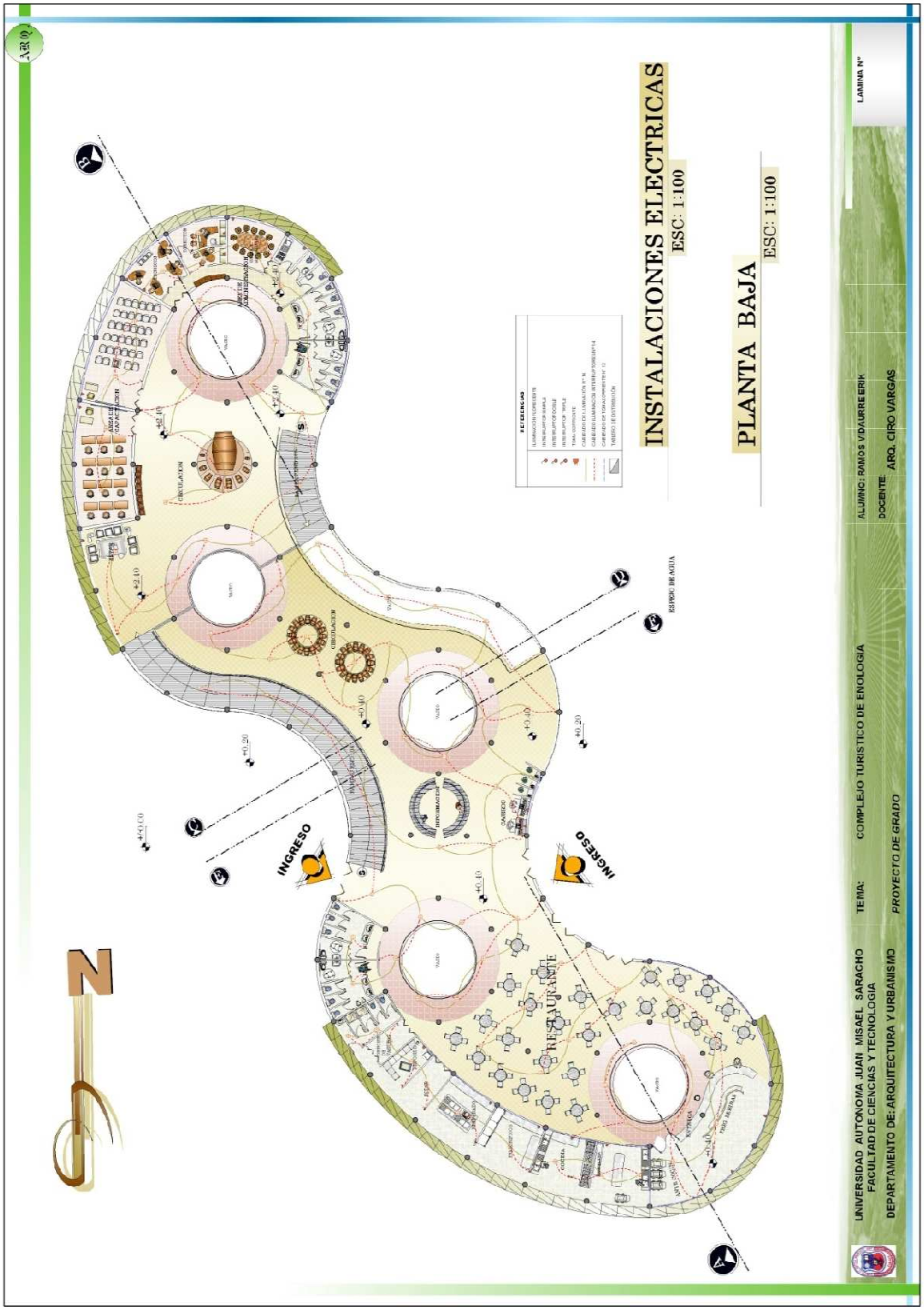
INSTALACIONES ELECTRICAS
ESC: 1:100
PLANTA BAJA
ESC: 1:100
REFERENCIAS
INGRESO
INGRESO
RESTAURANTE
UNIVERSIDAD AUTONOMA JUAN MISAEL SARACHO
FACULTAD DE CIENCIAS Y TECNOLOGIA
DEPARTAMENTO DE:ARQUITECTURA Y URBANISMO
TEMA:
COMPLEJO TURISTICO DE ENOLOGIA
PROYECTO DE GRADO
ALUMNO: RAMOS VIDAURREERIK
DOCENTE
ARQ. CIRO VARGAS
LAMINA N°

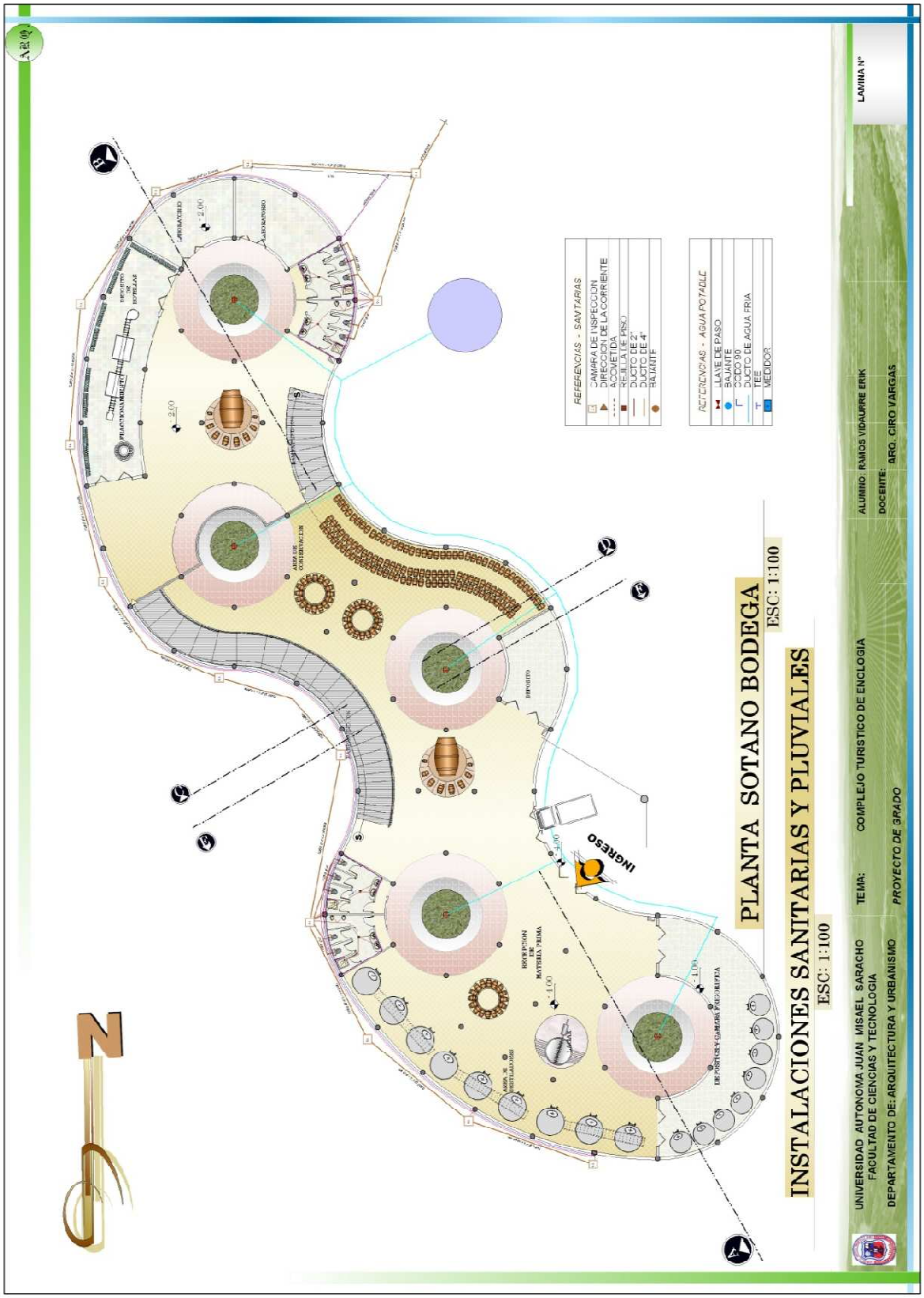
INSTALACIONES SANTARIAS Y PLUVIALES
ESC: 1:100
PLANTA SOTANO BODEGA
ESC: 1:100
INGRESO
REFERENCIAS - SANITARIAS
CAMARA DE INSPECCION
DIRECCION DE LA CORRIENTE
ACOMETIDA
REJILLA DE PISO
DUCTO DE 2"
DUCTO DE 4"
BAJANTE
REFERENCIAS - AGUA POTABLE
LLAVE DE PASO
BAJANTE
CODO 90
DUCTO DE AGUA FRIA
TEE
MEDIDOR
UNIVERSIDAD AUTONOMA JUAN MISAEL SARACHO
FACULTAD DE CIENCIAS Y TECNOLOGIA
DEPARTAMENTO DE: ARQUITECTURA Y URBANISMO
TEMA: COMPLEJO TURISTICO DE ENOLOGIA
PROYECTO DE GRADO
ALUMNO: RAMOS VIDAURRE ERIK
DOCENTE: ARQ. CIRO VARGAS
LAMINA N°

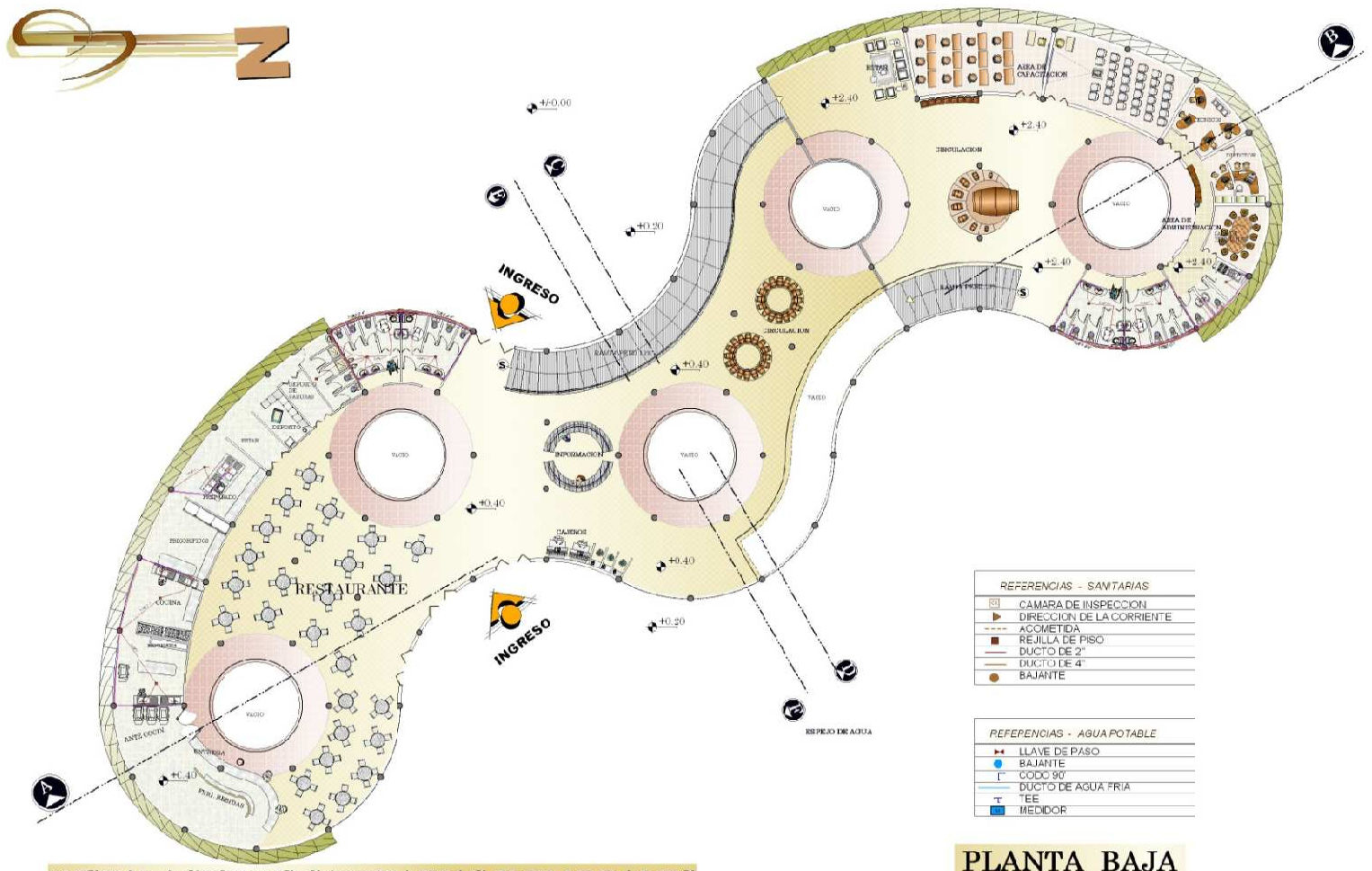

INSTALACIONES SANITARIAS Y PLUVIALES

ESC: 1:100

PLANTA BAJA

ESC: 1:100

UNIVERSIDAD AUTONOMA JUAN MISAEL SARACHO
FACULTAD DE CIENCIAS Y TECNOLOGIA
DEPARTAMENTO DE: ARQUITECTURA Y URBANISMO

TEMA: COMPLEJO TURISTICO DE ENOLOGIA

PROYECTO DE GRADO

ALUMNO: RAMOS VIDAURRE ERIK

DOCENTE: ARQ. CIRO VARGAS

LAMINA N°

enoTurismo

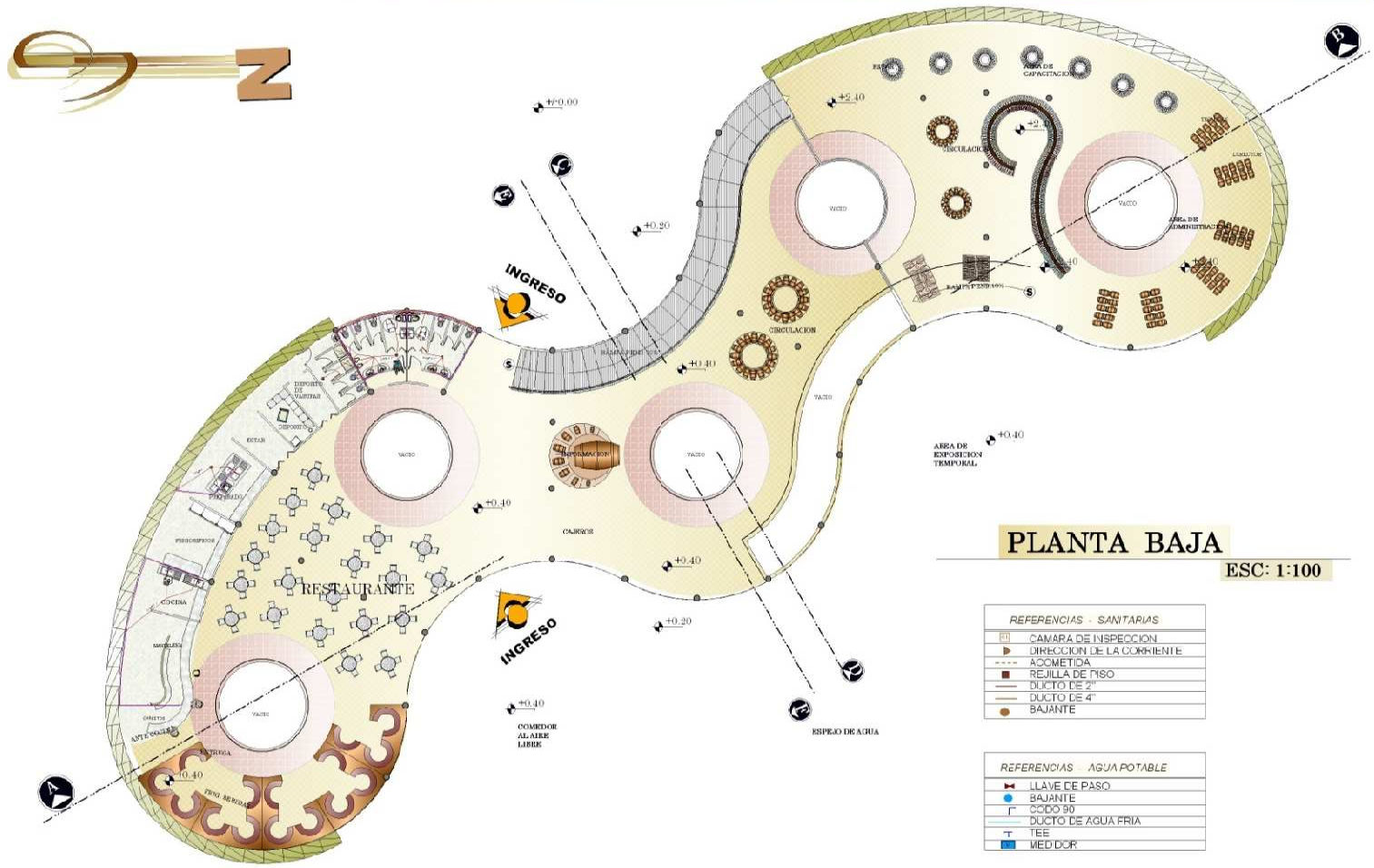

PLANTA BAJA

ESC: 1:100

REFERENCIAS : SANITARIAS
CAMARA DE INSPECCION
DIRECCION DE LA CORRIENTE
ACOMETIDA
REJILLA DE PISO
DUCTO DE 2"
DUCTO DE 4"
BAJANTE

REFERENCIAS : AGUA POTABLE
LLAVE DE PASO
BAJANTE
CODO 90
DUCTO DE AGUA FRIA
TEE
MEDIDOR

INSTALACIONES SANITARIAS Y PLUVIALES

ESC: 1:100

UNIVERSIDAD AUTONOMA JUAN MISAEL SARACHO
FACULTAD DE CIENCIAS Y TECNOLOGIA
DEPARTAMENTO DE: ARQUITECTURA Y URBANISMO

TEMA: COMPLEJO TURISTICO DE ENOLOGIA

PROYECTO DE GRADO

ALUMNO: RAMOS VIDAURRE ERIK

DOCENTE: ARQ. CIRO VARGAS

LAMINA Nº

enoTurismo

PERSPECTIVAS INTERIORES

PERSPECTIVAS INTERIORES

enoTurismo

PERSPECTIVAS DEL SISTEMA ESTRUCTURAL
PERSPECTIVAS DEL SISTEMA ESTRUCTURAL
UNIVERSIDAD AUTONOMA JUAN MISAEL SARACHO
FACULTAD DE CIENCIAS Y TECNOLOGIA
DEPARTAMENTO DE: ARQUITECTURA Y URBANISMO
TEMA: COMPLEJO TURISTICO DE ENOLOGIA
PROYECTO DE GRADO
ALUMNO: RAROS VIDAURRE ERIK
DOCENTE: ARQ. CIRO VARGAS
LAMINA N°

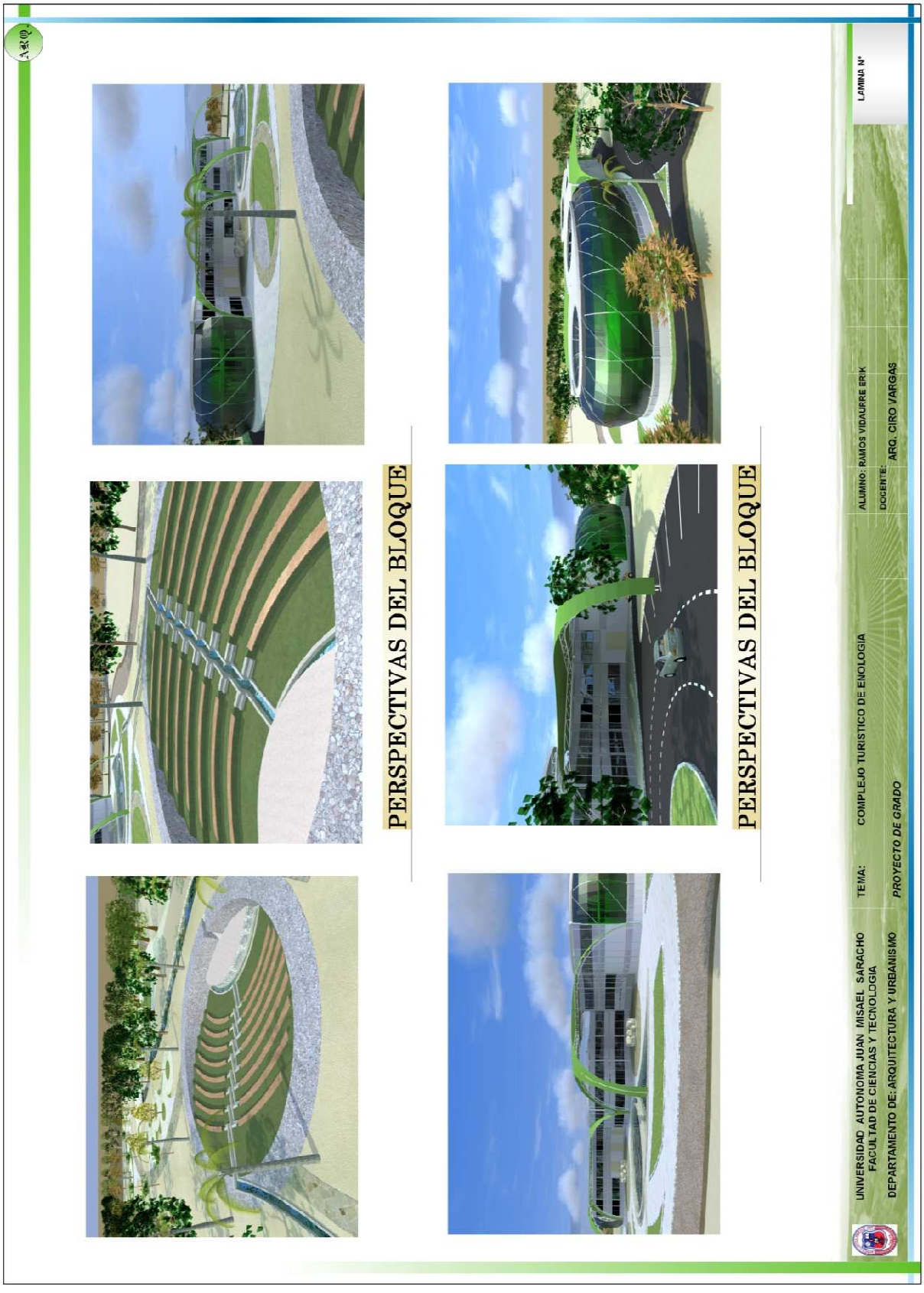
PERSPECTIVAS DEL BLOQUE
PERSPECTIVAS DEL BLOQUE
UNIVERSIDAD AUTONOMA JUAN MISAEL SARACHO
FACULTAD DE CIENCIAS Y TECNOLOGIA
DEPARTAMENTO DE: ARQUITECTURA Y URBANISMO
TEMA:
COMPLEJO TURISTICO DE ENOLOGIA
PROYECTO DE GRADO
ALUMNO: RAMOS VIDAURRE ERIK
DOCENTE:
ARQ. CIRO VARGAS
LAMINA N°

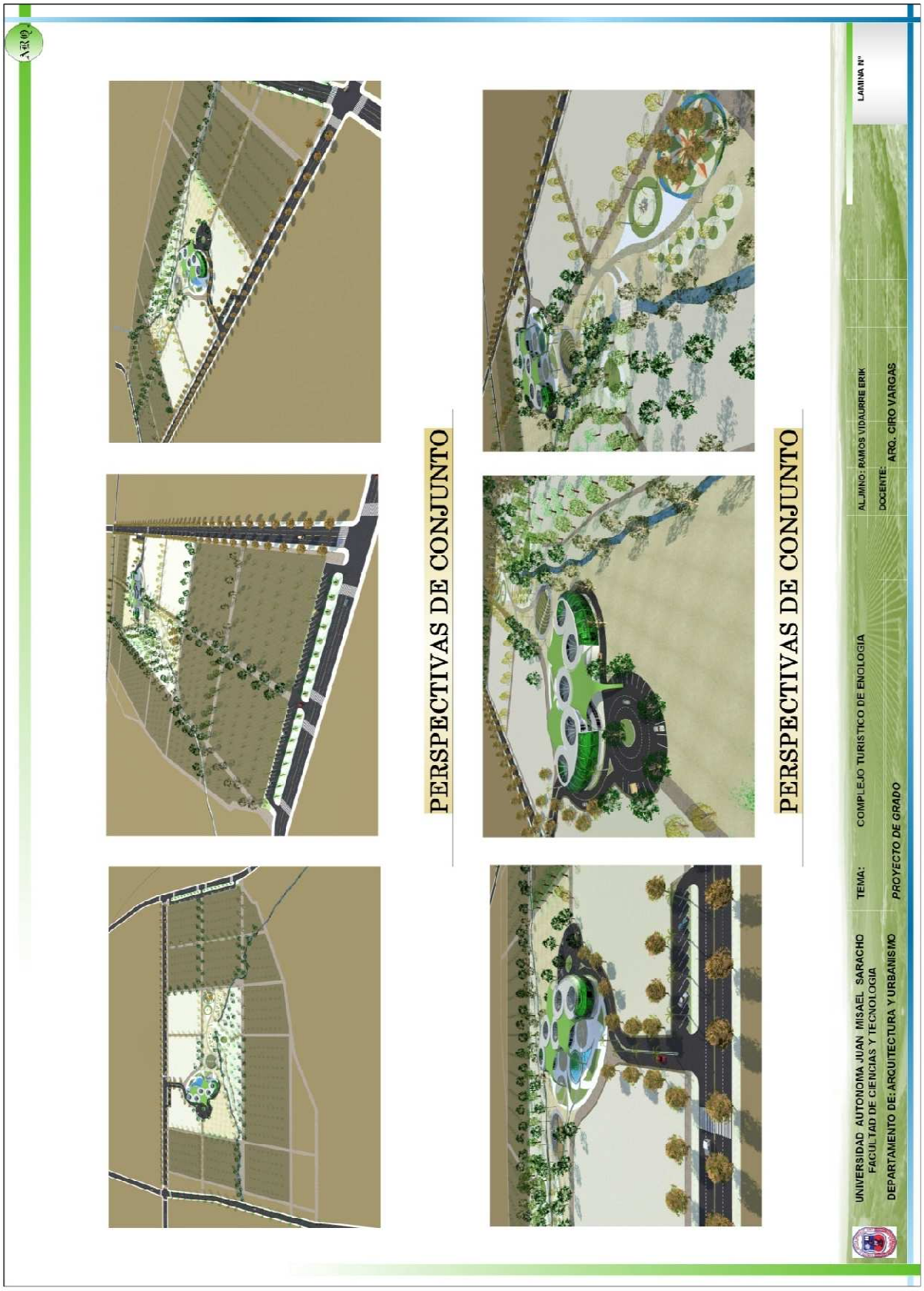
PERSPECTIVAS DE CONJUNTO
PERSPECTIVAS DE CONJUNTO
UNIVERSIDAD AUTONOMA JUAN MISAEL SARACHO
FACULTAD DE CIENCIAS Y TECNOLOGIA
DEPARTAMENTO DE: ARQUITECTURA Y URBANISMO
TEMA:
COMPLEJO TURISTICO DE ENOLOGIA
PROYECTO DE GRADO
ALUMNO: RAMOS VIDAURRE ERIK
DOCENTE: ARQ. CIRO VARGAS
LAMINA N°

PERSPECTIVAS DEL BLOQUE
PERSPECTIVAS DEL BLOQUE
UNIVERSIDAD AUTONOMA JUAN MISAEL SARACHO
FACULTAD DE CIENCIAS Y TECNOLOGIA
DEPARTAMENTO DE: ARQUITECTURA Y URBANISMO
TEMA:
COMPLEJO TURISTICO DE ENOLOGIA
PROYECTO DE GRADO
ALUMNO: RAMOS VIDAURRE ERIK
DOCENTE:
ARQ. CIRO VARGAS
LAMINA Nº

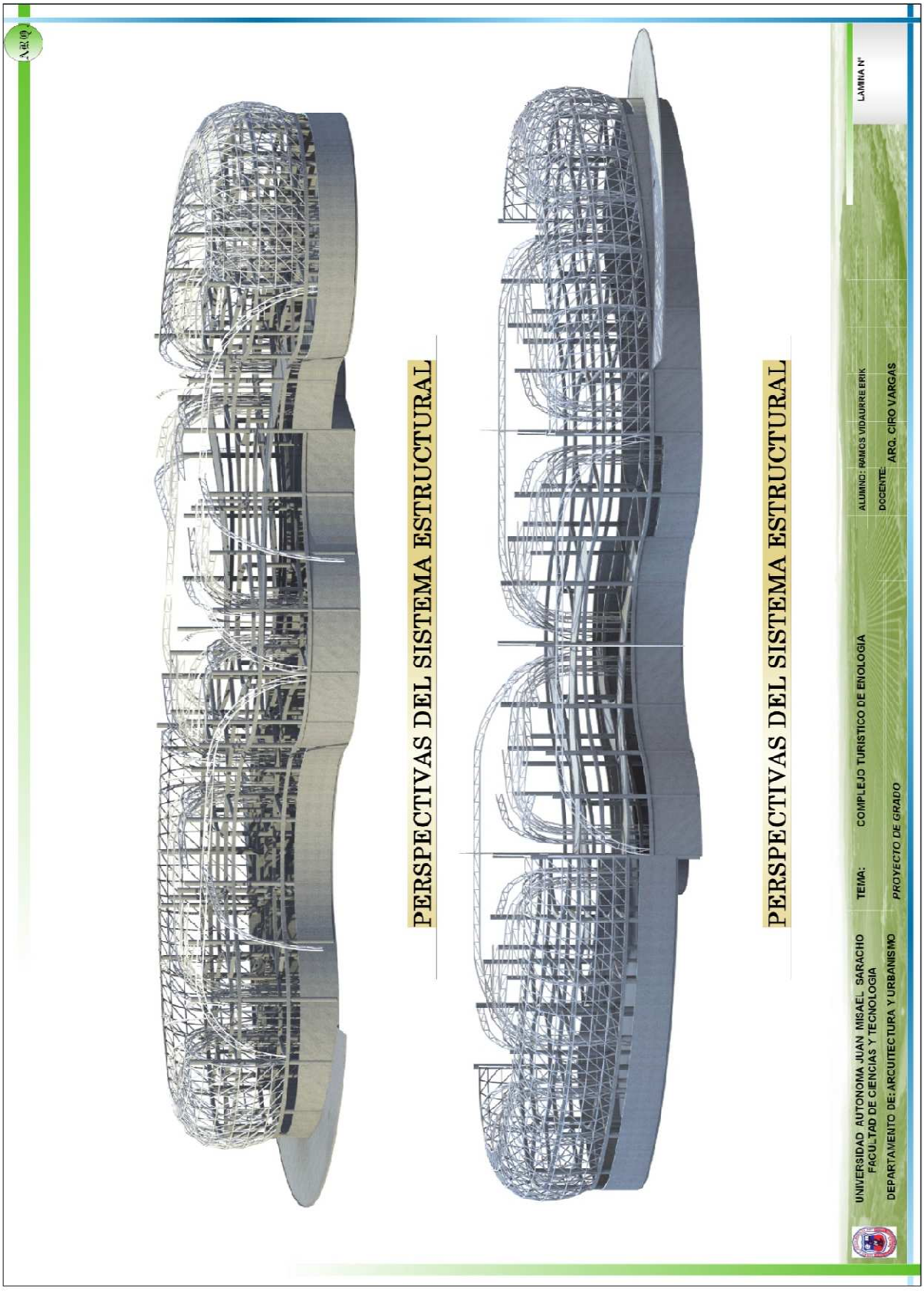
PERSPECTIVAS DEL SISTEMA ESTRUCTURAL
PERSPECTIVAS DEL SISTEMA ESTRUCTURAL
UNIVERSIDAD AUTONOMA JUAN MISAEL SARACHO
FACULTAD DE CIENCIAS Y TECNOLOGIA
DEPARTAMENTO DE: ARCUITECTURA Y URBANISMO
TEMA:
COMPLEJO TURISTICO DE ENOLOGIA
PROYECTO DE GRADO
ALUMNO: RAMOS VIDAURRE ERIK
DOCENTE:
ARQ. CIRO VARGAS
LAMINA N°

PERSPECTIVAS INTERIORES
PERSPECTIVAS INTERIORES
UNIVERSIDAD AUTONOMA JUAN MISAEL SARACHO
FACULTAD DE CIENCIAS Y TECNOLOGIA
DEPARTAMENTO DE ARQUITECTURA Y URBANISMO
TEMA:
COMPLEJO TURISTICO DE ENOLOGIA
PROYECTO DE GRADO
ALUMNO: RAMOS VIDAURRE ERIK
DOCENTE:
ARQ. CIRO VARGAS
LAMINA N°

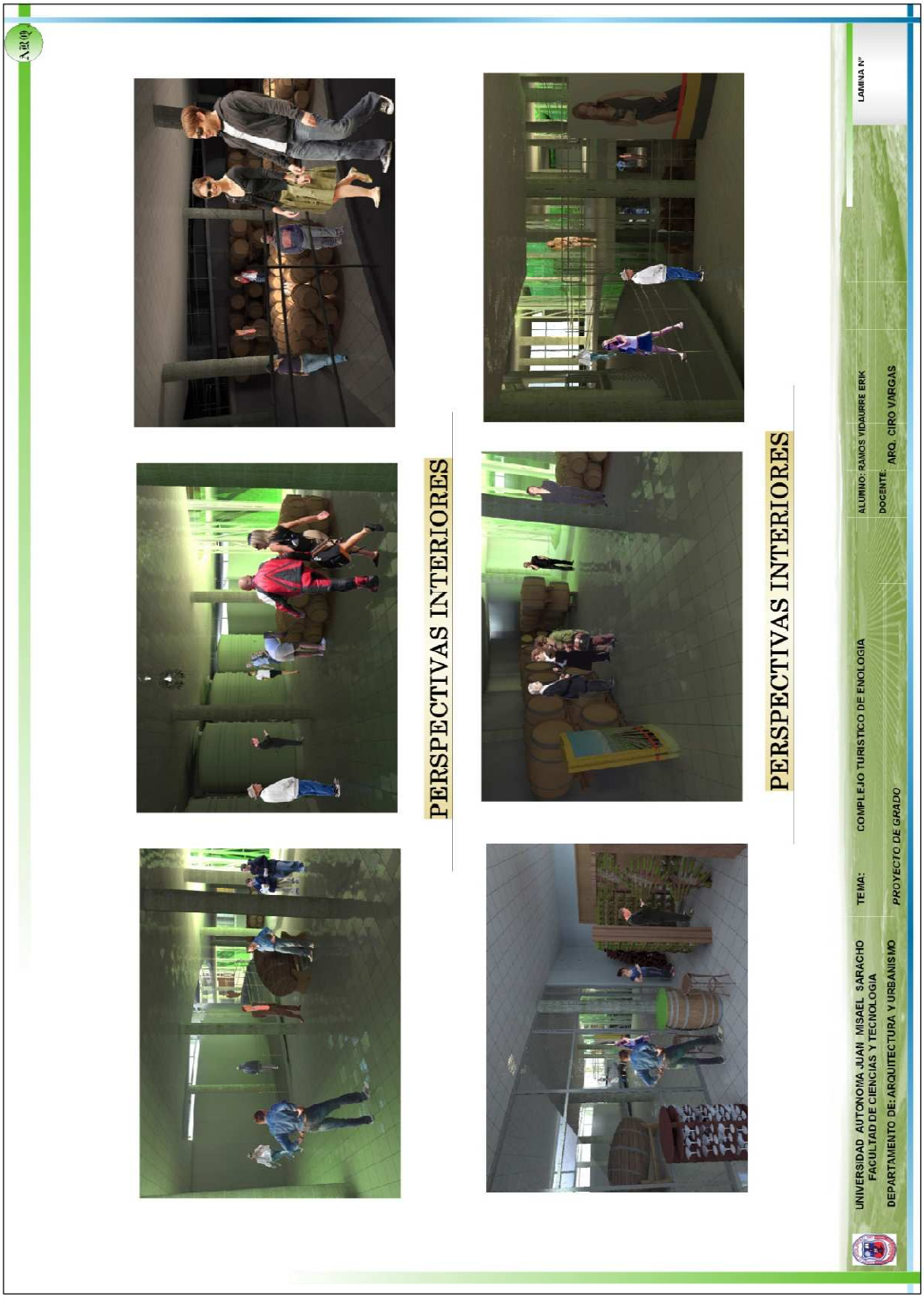
PERSPECTIVAS INTERIORES
PERSPECTIVAS INTERIORES
UNIVERSIDAD AUTONOMA JUAN MISAEL SARACHO
FACULTAD DE CIENCIAS Y TECNOLOGIA
DEPARTAMENTO DE: ARQUITECTURA Y URBANISMO
TEMA:
COMPLEJO TURISTICO DE ENOLOGIA
PROYECTO DE GRADO
ALUMNO: RAMOS YIDAURRE ERIK
DOCENTE: ARQ. CIRO VARGAS
LAMINA N°

INGRESO
INGRESO
N
PLANO DE TECHOS
ESC: 1:200
UNIVERSIDAD AUTONOMA JUAN MISAEL SARACHO
FACULTAD DE CIENCIAS Y TECNOLOGIA
DEPARTAMENTO DE: ARQUITECTURA Y URBANISMO
TEMA:
COMPLEJO TURISTICO DE ENOLOGIA
PROYECTO DE GRADO
ALUMNO: RAMOS VIDAURRE ERIK
DOCENTE:
ARQ. CIRO VARGAS
LAMINA N°