U.A.J.M.S.
PROYECTO DE GRADO 2010
N
ORTE
B
A
RECEPCION FEMENINO
SALA DE ESPERA
PEND. 2%
CUBIERTA TERMOPANEL DE VIDRIO
CUBIERTA ADAPTADA VICOMTEX
PEND. 6. 13°
FILETA AGUA DUL. Y PIES
TERMOTERAP.
SALA DE MASAJES
BARROS Y ALGAS
VESTIDORES
DUCHAS
SAUNA VAPOR
SAUNA SECO
--...PLANTA ALTA
AMOBLADA SPA ..--
ESCALA 1:100
DOC. :
ARQ. CIRO EDUARDO VARGAS
UNIV. :
CASTRO GAITE SILVIA E.
COMPLEJO ECOTURISTICO
RECREACIONAL
"CHORROS DE JURINA"
ARQUITECTURA Y URBANISMO

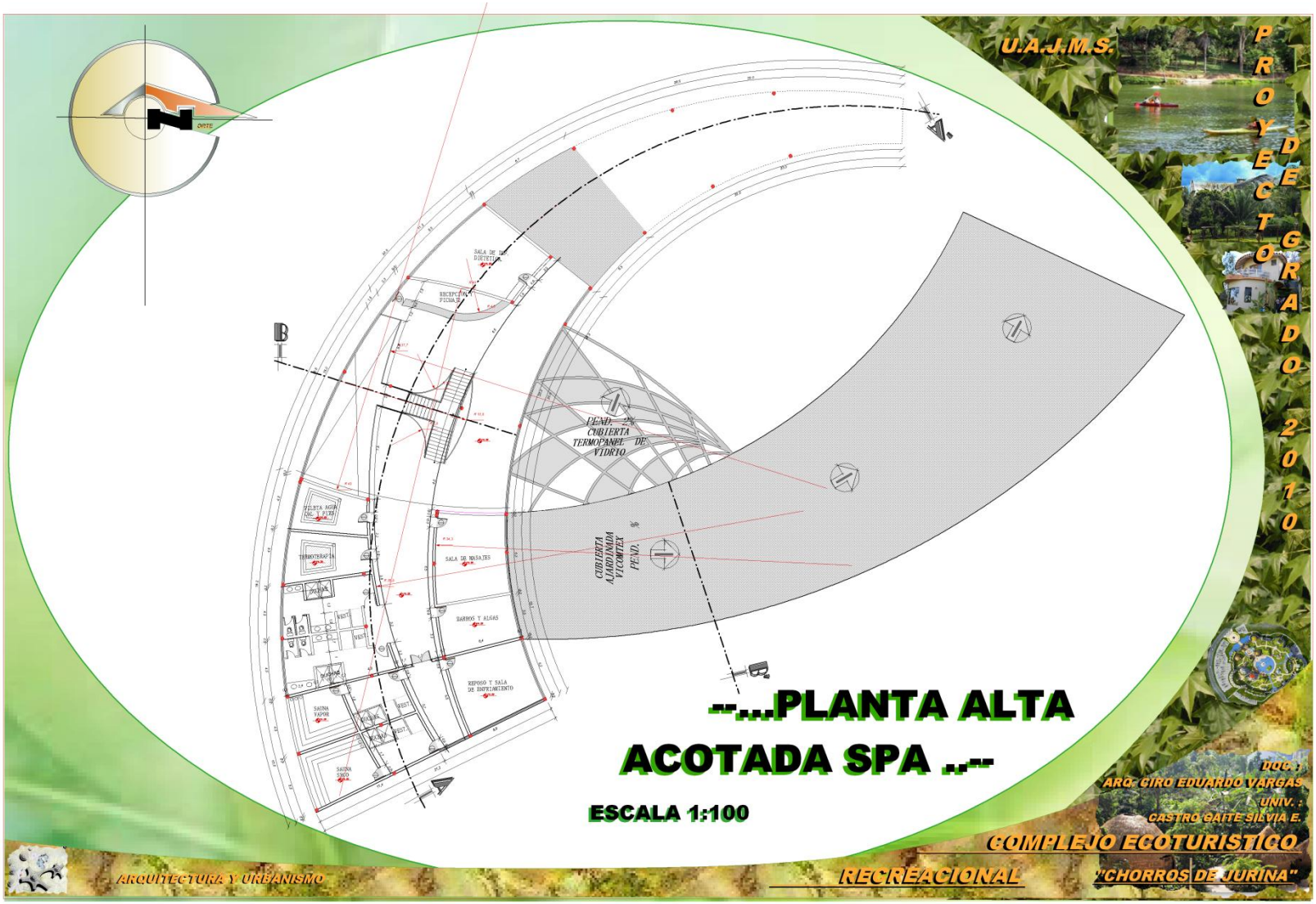
U.A.J.M.S.
PROYECTO DE GRADO 2010
--...PLANTA ALTA
ACOTADA SPA ..--
ESCALA 1:100
DOC.:
ARQ. CIRO EDUARDO VARGAS
UNIV.:
CASTRO GAITE SILVIA E.
COMPLEJO ECOTURISTICO
"CHORROS DE JURIÑA"
RECREACIONAL
ARQUITECTURA Y URBANISMO
ORTE
SALA DE DIETETICA
RECEPCION PISCINA
PEND. 2% CUBIERTA TERMOPANEL DE VIDRIO
CUBIERTA ALMEDINDA VICOMTEX PEND.
TERMOTERAPIA
SALA DE MASAJES
BARROS Y ALGAS
REPOSO Y SALA DE ENFRIAMIENTO
SAUNA VAPOR
SAUNA SECO
VESTI
B
A

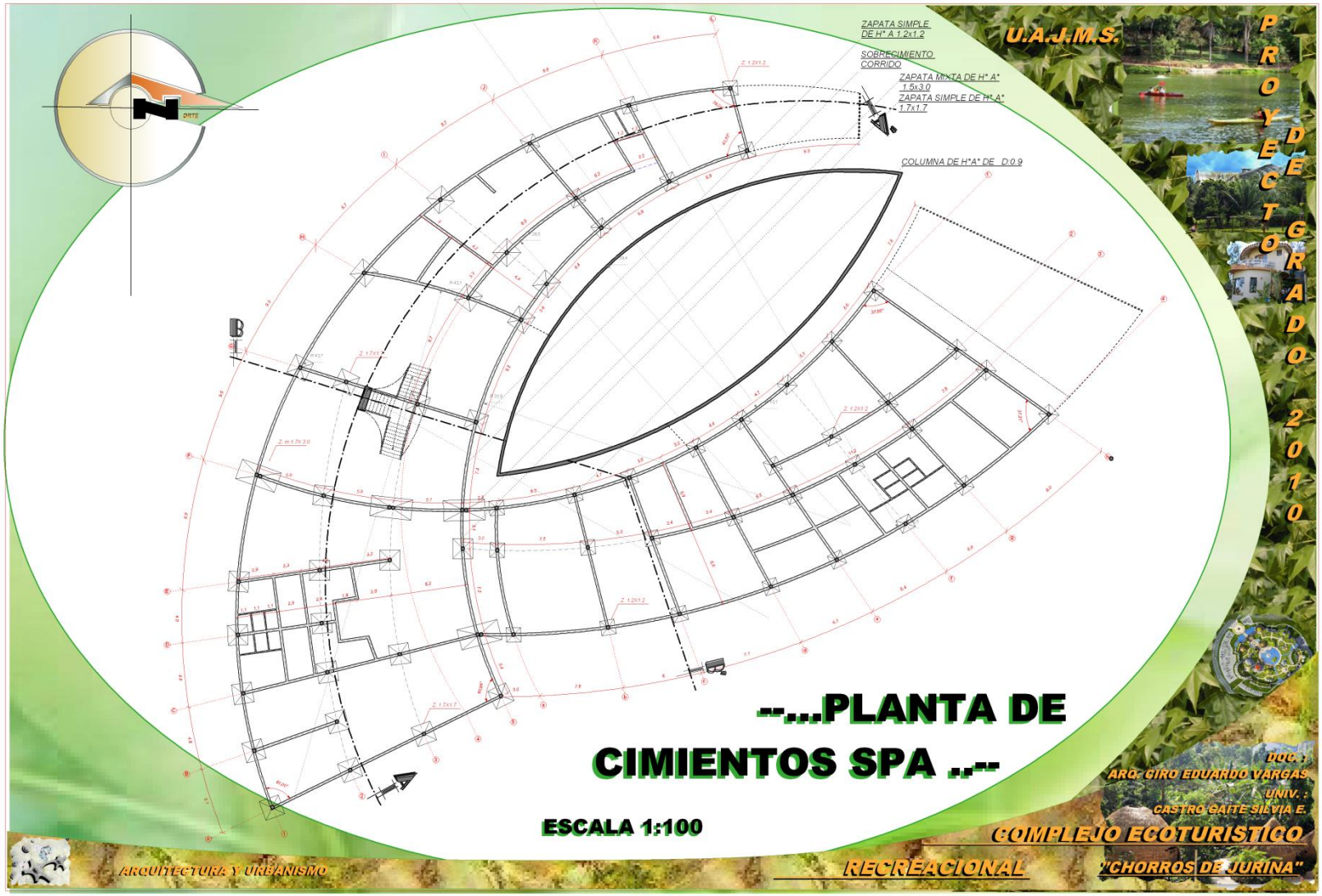
U.A.J.M.S.
PROYECTO DE GRADO 2010
ZAPATA SIMPLE DE H° A 1.2x1.2
SOBRECIMIENTO CORRIDO
ZAPATA MIXTA DE H° A° 1.5x3.0
ZAPATA SIMPLE DE H° A° 1.7x1.7
COLUMNA DE H°A° DE D:0.9
--...PLANTA DE CIMIENTOS SPA ..--
ESCALA 1:100
DOC. :
ARQ. GIRO EDUARDO VARGAS
UNIV. :
CASTRO GAITE SILVIA E.
COMPLEJO ECOTURISTICO
RECREACIONAL
"CHORROS DE JURINA"
ARQUITECTURA Y URBANISMO

U.A.J.M.S.
PROYECTO DE GRADO 2010
--...INSTALACION ELECTRICA
PLANTA BAJA...-- ESCALA 1:100
DOC.:
ARQ. GIRO EDUARDO VARGAS
UNIV.:
CASTRO GAITE SILVIA E.
COMPLEJO ECOTURISTICO
RECREACIONAL
"CHORROS DE JURIÑA"
ARQUITECTURA Y URBANISMO
PISCINA
PISCINA CUBIERTA
GIMNASIO
COCINA
NORTE

U.A.J.M.S.

PROYECTO DE GRADO 2010

--...CORTE TRANSVERSAL...--

ESCALA 1:100

--...CORTE LONGITUDINAL...--

ESCALA 1:100

DOC. :
ARQ. GIRO EDUARDO VARGAS
UNIV. :
CASTRO GAITE SILVIA E.

COMPLEJO ECOTURISTICO

ARQUITECTURA Y URBANISMO

RECREACIONAL

"CHORROS DE JURINA"

U.A.J.M.S.
PROYECTO DE GRADO 2010
--...FACHADA FRONTAL...--
ESCALA 1:100
--...FACHADA POSTERIOR...--
ESCALA 1:100
DOC. :
ARQ. GIRO EDUARDO VARGAS
UNIV. :
CASTRO GAITE SILVIA E.
COMPLEJO ECOTURISTICO
RECREACIONAL
"CHORROS DE JURIÑA"
ARQUITECTURA Y URBANISMO

U.A.J.M.S.

PROYECTO DE GRADO 2010

--...FACHADA NOR-ESTE...--

ESCALA 1:100

DOC.:
ARQ. GIRO EDUARDO VARGAS
UNIV.:
CASTRO GAITE SILVIA E.

COMPLEJO ECOTURISTICO RECREACIONAL "CHORROS DE JURIÑA"

ARQUITECTURA Y URBANISMO

U.A.J.M.S.
PROYECTO DE GRADO 2010
NORTE
PISCINA ECOLOGICA
PEND. 2%
CUBIERTA TERMOPANEL DE VIDRIO
PEND. %
CUBIERTA AJARDINADA VICOMTEX
MODULOS FOTOVOLTAICOS DE 150 WATTS PEND. 20%
MODULOS TERMOTANQUE DE 500 LITROS PEND. 20%
CUBIERTA AJARDINADA VICOMTEX PEND. %
MODULOS FOTOVOLTAICOS DE 150 WATTS PEND. 20%
MODULOS TERMOTANQUE DE 500 LITROS PEND. 20%
--...SITIO Y TECHO ..--
ESCALA 1:100
DOC. :
ARQ. CIRO EDUARDO VARGAS
UNIV. :
CASTRO GAITE SILVIA E.
COMPLEJO ECOTURISTICO
ARQUITECTURA Y URBANISMO
RECREACIONAL
"CHORROS DE JURINA"

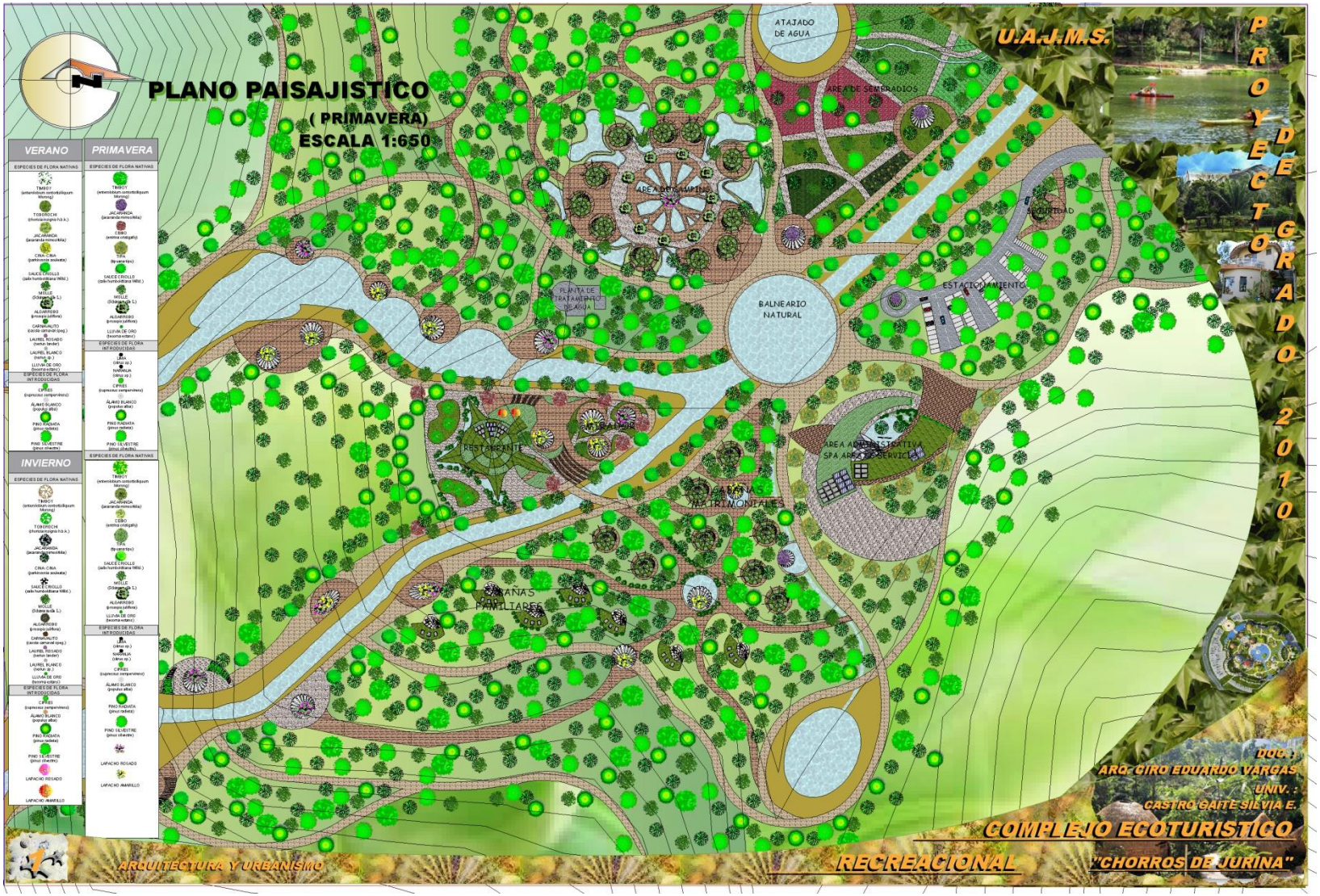
PLANO PAISAJISTICO
(PRIMAVERA)
ESCALA 1:650
VERANO
PRIMAVERA
INVIERNO
ESPECIES DE FLORA NATIVAS
ESPECIES DE FLORA INTRODUCIDAS
TAMBOY
TOBORECHI
JACARANDA
CIMA CIMA
SAUCE CRIOLLO
MOLLE
ALGARROBO
CARNAVALITO
LAUREL ROSADO
LAUREL BLANCO
LLUVIA DE ORO
CIPRES
ALAMO BLANCO
PINO RADIATA
PINO SILVESTRE
LAPACHO ROSADO
LAPACHO AMARILLO
ATAJADO DE AGUA
AREA DE SEMBRADIOS
AREA DE ATRACTIVOS
PLANTA DE TRATAMIENTO DE AGUA
BALNEARIO NATURAL
SEGURIDAD
ESTACIONAMIENTO
RESTAURANTE
TEATRO
AREA ADMINISTRATIVA
SPA AREA DE SERVICIO
CABAÑAS MATRIMONIALES
CABAÑAS FAMILIARES
U.A.J.M.S.
PROYECTO DE GRADO 2010
DOC. :
ARQ. CIRO EDUARDO VARGAS
UNIV. :
CASTRO GAITE SILVIA E.
COMPLEJO ECOTURISTICO
RECREACIONAL
"CHORROS DE JURINA"
ARQUITECTURA Y URBANISMO

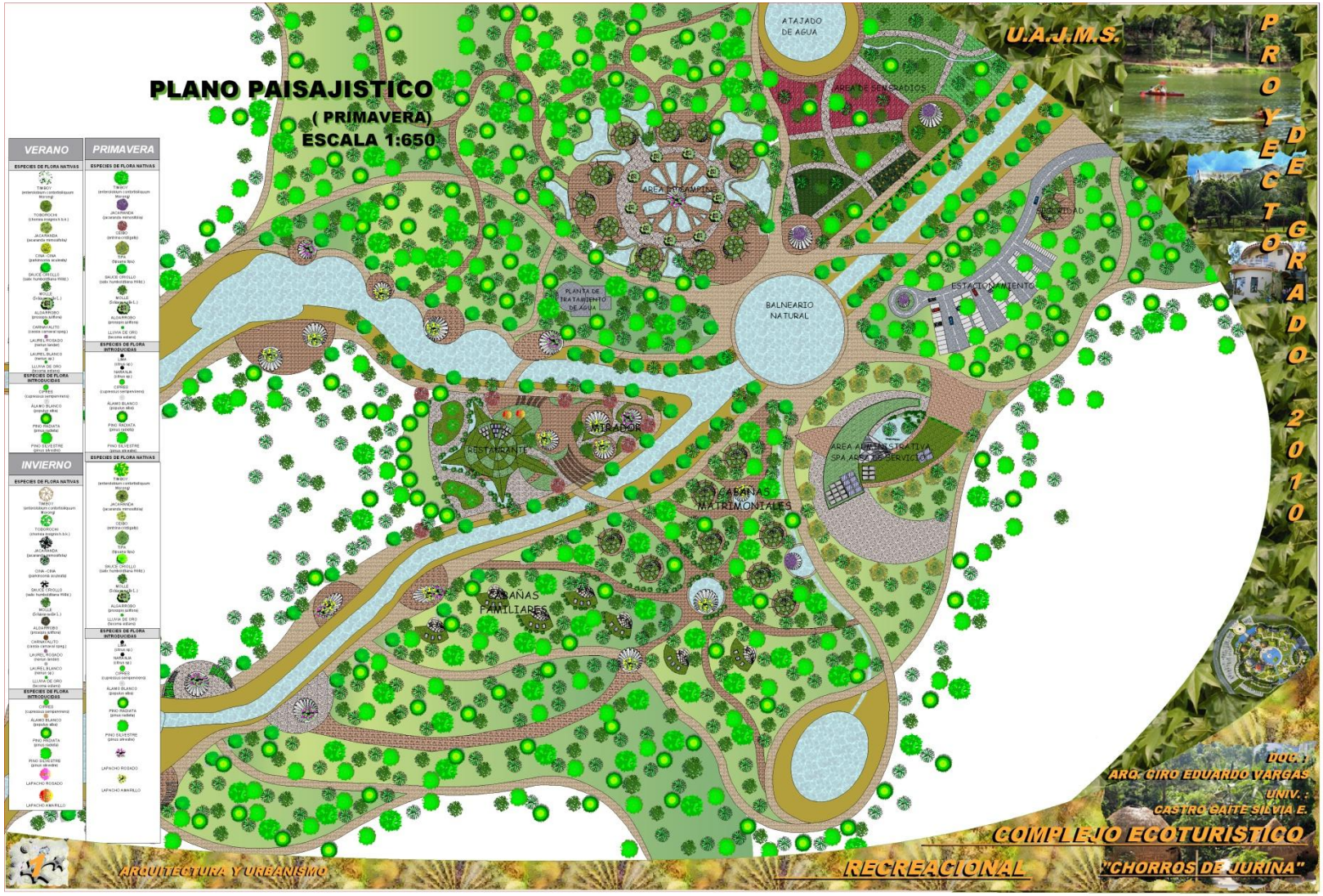
PLANO PAISAJISTICO
(PRIMAVERA)
ESCALA 1:650
VERANO
PRIMAVERA
INVIERNO
ESPECIES DE FLORA NATIVAS
ESPECIES DE FLORA INTRODUCIDAS
ATAJADO DE AGUA
AREA DE SEMBRADIOS
AREA DE CAMPING
PLANTA DE TRATAMIENTO DE AGUA
BALNEARIO NATURAL
ESTACIONAMIENTO
MIRADOR
RESTAURANTE
CABAÑAS MATRIMONIALES
CABAÑAS FAMILIARES
U.A.J.M.S.
PROYECTO DE GRADO 2010
DOC. :
ARQ. CIRO EDUARDO VARGAS
UNIV. :
CASTRO GAITE SILVIA E.
COMPLEJO ECOTURISTICO
RECREACIONAL
"CHORROS DE JURIÑA"
ARQUITECTURA Y URBANISMO

--...EMPLAZAMIENTO Y
ESTRUCTURACIÓN ...--
ESCALA 1:650
U.A.J.M.S.
PROYECTO DE GRADO 2010
ATAJADO DE AGUA
AREA REFORESTAMIENTO
PLANTA DE TRATAMIENTO DE AGUA
BALNEARIO NATURAL
ESTACIONAMIENTO
MIRADOR
RESTAURANT
AREA ADMINISTRATIVA SPA AREA DE SERVICIO
CABAÑAS MATRIMONIALES
CABAÑAS FAMILIARES
DOC. :
ARQ. CIRO EDUARDO VARGAS
UNIV. :
CASTRO GAITE SILVIA E.
COMPLEJO ECOTURISTICO
RECREACIONAL
"CHORROS DE JURIÑA"
ARQUITECTURA Y URBANISMO

--...PERSPECTIVAS CABAÑA MATRIMONIAL ..--

--...PERSPECTIVAS INTERIORES CABAÑA MATRIMONIAL ..--

U.A.J.M.S.

PROYECTO DE GRADO 2010

DOC. :
ARQ. CIRO EDUARDO VARGAS
UNIV. :
CASTRO GAITE SILVIA E.

COMPLEJO ECOTURISTICO RECREACIONAL "CHORROS DE JURINA"

ARQUITECTURA Y URBANISMO

--...PERSPECTIVAS RESTAURANTE ..--

U.A.J.M.S.

PROYECTO DE GRADO 2010

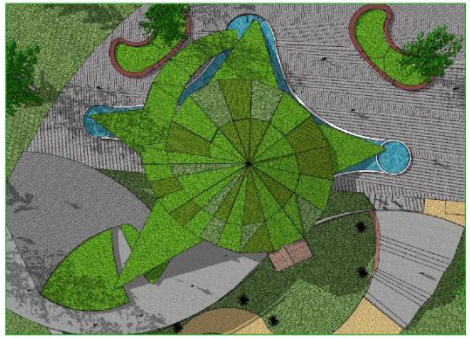
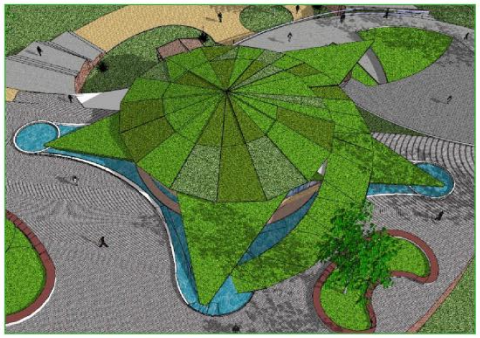

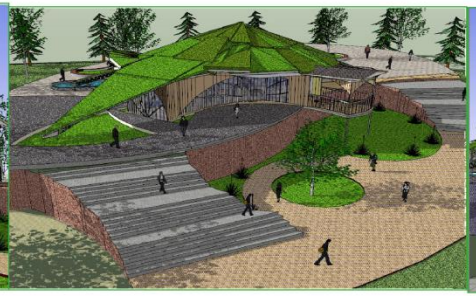

DOC. :
ARQ. CIRO EDUARDO VARGAS
UNIV. :
CASTRO GAITE SILVIA E.

COMPLEJO ECOTURISTICO RECREACIONAL "CHORROS DE JURINA"

ARQUITECTURA Y URBANISMO

--...PERSPECTIVAS RESTAURANTE ..--

U.A.J.M.S.

PROYECTO DE GRADO 2010

DOC. :
ARQ. GIRO EDUARDO VARGAS
UNIV. :
CASTRO GAITE SILVIA E.

COMPLEJO ECOTURISTICO
RECREACIONAL "CHORROS DE JURINA"

ARQUITECTURA Y URBANISMO

--...PERSPECTIVAS SPA ..--

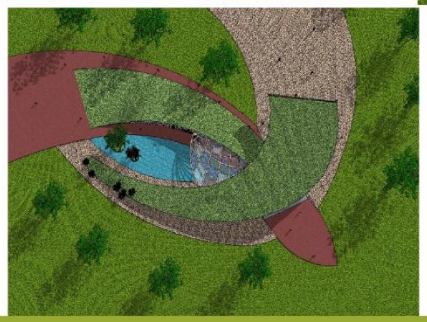

--...PERSPECTIVAS INTERIORES SPA ..--

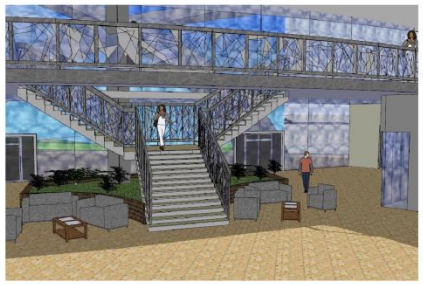

U.A.J.M.S.

PROYECTO DE GRADO 2010

DOC. :
ARQ. GIRO EDUARDO VARGAS
UNIV. :
CASTRO GAITE SILVIA E.

COMPLEJO ECOTURISTICO RECREACIONAL "CHORROS DE JURINA"

ARQUITECTURA Y URBANISMO