PERSPECTIVAS

PROYECTO DE GRADO

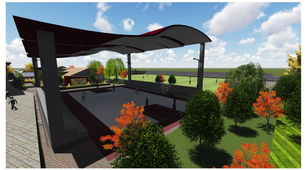

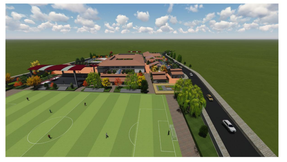

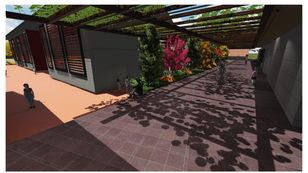

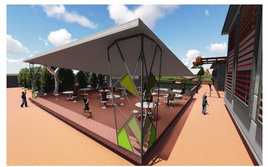

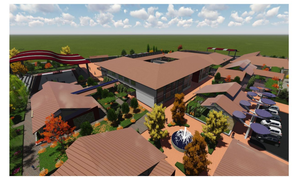

UNIV. "AUTONOMA JUAN MISAEL SARACHO" "ARQUITECTURA Y URBANISMO"	PROYECTO Diseño Arquitectonico para el Núcleo Educativo Humanistico - Técnico en Santa Ana La Nueva	PLANOS	GESTION: 2018	DOCENTE: ARQ. JAVIER SANCHEZ	UNIV: MIGUEL ANGEL REYES SOUZ

L 11

PLANTA AMOBLADA

PROYECTO DE GRADO

...PLANTA BAJA AMOBLADA...

...ESC 1 : 100...

...PLANTA BAJA AMOBLADA...

...ESC 1 : 100...

UNIV. "AUTÓNOMA JUAN MISAEL SARACHO" "ARQUITECTURA Y URBANISMO"	PROYECTO: Diseño Arquitectonico para el Núcleo Educativo Humanístico -Técnico en Santa Ana La Nueva	PLANOS	GESTION: 2017	DOCENTE: ARQ. JAVIER SANCHEZ	UNIV: MIGUEL ANGEL REYES SOLIZ

L6