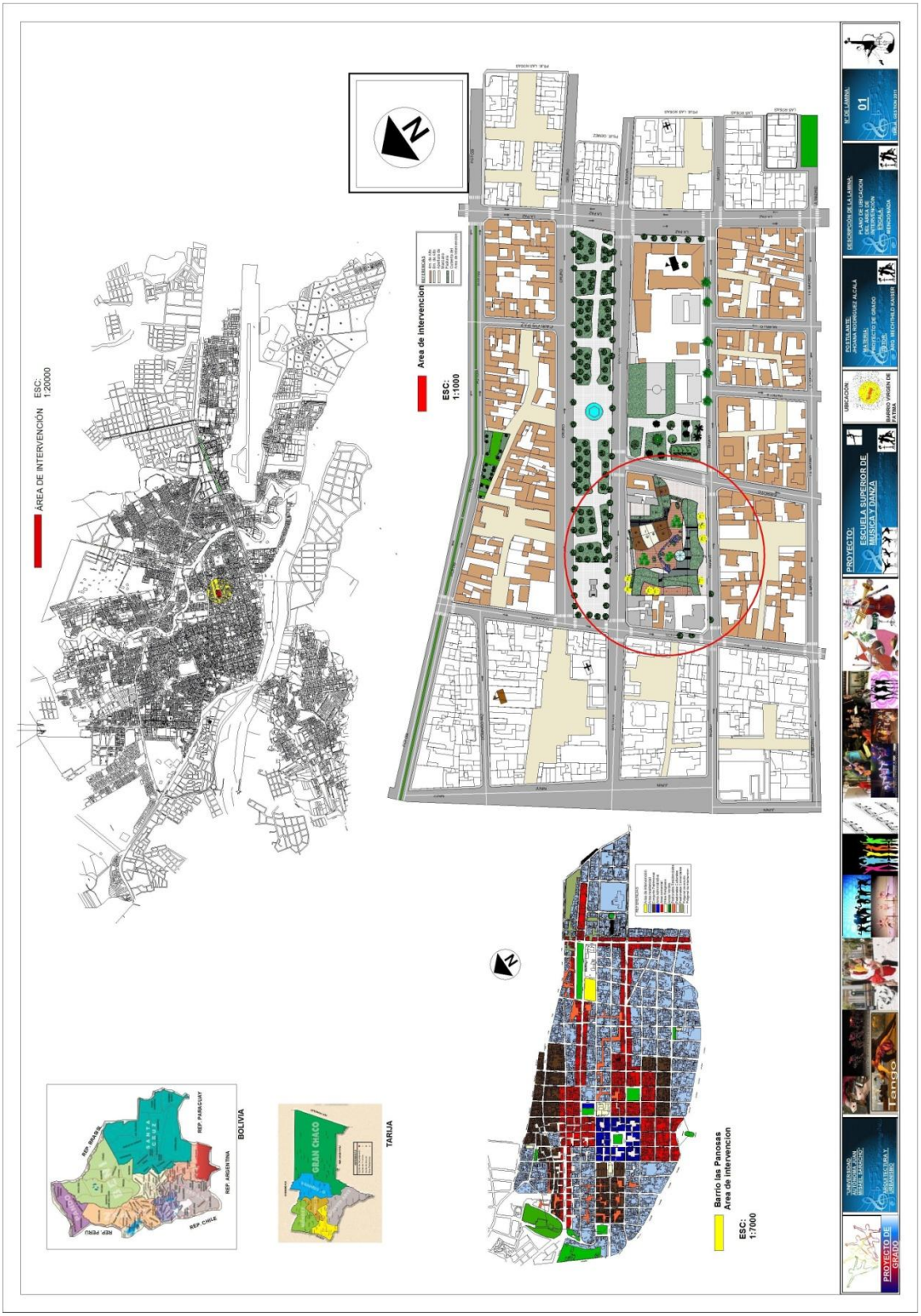
ÁREA DE INTERVENCIÓN
ESC: 1:20000
Area de intervencion
ESC: 1:1000
Barrio las Panosas
Area de Intervencion
ESC: 1:7000
BOLIVIA
TARIJA
GRAN CHACO
PROYECTO:
ESCUELA SUPERIOR DE MUSICA Y DANZA
UBICACIÓN:
BARRIO VIRGEN DE FÁTIMA
POSTULANTE:
JHOANA RODRIGUEZ ALCALÁ
TALLER:
PROYECTO DE GRADO
DESCRIPCIÓN DE LÁMINA:
PLANO DE UBICACIÓN DEL AREA DE INTERVENCIÓN
LÁMINA:
01
PROYECTO DE GRADO

REFERENCIAS
4m. de Alto
8m. de Alto
Apertura de Manzano
Pasarela
Cubierta del
Area de Intervencion
POTOSI
ORURO
BOLIVAR
INGAVI
LA PAZ
CARLOS PAZ
MURILLO
PADILLA
EJERCITO
LA MADRID
OLLAGUE
DOMINGO PAZ
PSJE GEMEZ
PROYECTO:
ESCUELA SUPERIOR DE MUSICA Y DANZA
PROYECTO DE GRADO
Tango

GUÍA DE VEGETACIÓN
ÁRBOLES FRONDOSOS
NOMBRE PARAÍSO
ALTURA: 8 - 10 m.
DIÁMETRO: 4 - 6 m.
NOMBRE CARNAVALITO
ALTURA: 5 - 6 m.
DIÁMETRO: 5 - 7 m.
PALMERAS Y ARBUSTOS
NOMBRE: HOJA DE EVA
ALTURA: 1.5 - 2 m.
DIÁMETRO: 2 - 4 m.
NOMBRE: BUGANVILLA
ALTURA: 3 - 4m.
LARGO DE LA RAMA HASTA 8 m.
DESCRIPCIÓN DE LA LÁMINA:
PLANO DE CUBIERTAS
ESCALA:
1:100
03
PROYECTO:
ESCUELA SUPERIOR DE MUSICA Y DANZA
UBICACIÓN:
BARRIO VIRGEN DE FÁTIMA
POSTULANTE:
JHOANA RODRIGUEZ ALCALÁ
MATERIA:
PROYECTO DE GRADO
TUTOR:
JOSÉ MECHTHILD KAISER
UNIVERSIDAD:
JOSÉ MECHTHILD KAISER
ARQUITECTURA X
PROYECTO DE GRADO
Cubierta Metalizada
p. 24%
Cubierta de Suelo Orgánico
p. 5%
+0.20 NPT

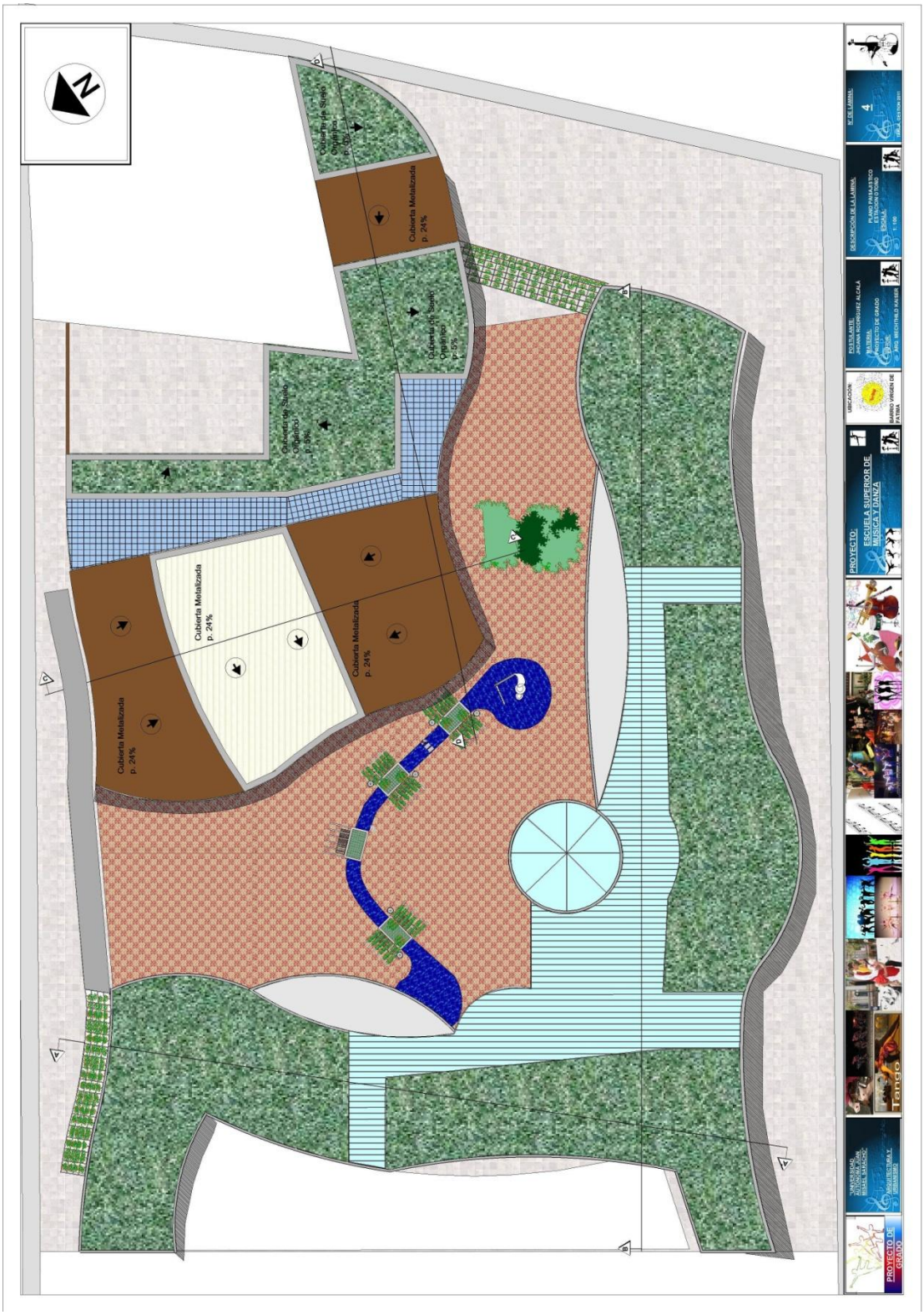
Cubierta Metalizada
p. 24%
Cubierta Metalizada
p. 24%
Cubierta Metalizada
p. 24%
Cubierta Metalizada
p. 24%
Cubierta de Suelo
Orgánico
p. 5%
Cubierta de Suelo
Orgánico
p. 5%
Cubierta de Suelo
Orgánico
p. 5%
PROYECTO:
ESCUELA SUPERIOR DE
MÚSICA Y DANZA
UBICACIÓN:
POSTULANTE:
DESCRIPCIÓN DE LA LÁMINA:
PROYECTO DE GRADO
ESCALA:
PROYECTO DE
GRADO

N
Cubierta Metalizada
p. 24%
Cubierta Metalizada
p. 24%
Cubierta Metalizada
p. 24%
Cubierta Metalizada
p. 24%
Cubierta de Suelo Orgánico
p. 5%
Cubierta de Suelo Orgánico
p. 5%
Cubierta de Suelo Orgánico
p. 5%
GUÍA DE VEGETACIÓN
ÁRBOLES FRONDOSOS
NOMBRE PARAISO
ALTURA: 6 - 10 m.
DIAMETRO 4 - 6 m.
NOMBRE CARNAVALITO
ALTURA: 5 - 8 m.
DIAMETRO: 5 - 7 m.
PALMERAS Y ARBUSTOS
NOMBRE: FOLIA DE EVA
ALTURA: 2 - 3 m.
DIAMETRO: 2 - 4 m.
NOMBRE: BUGANVILLA
ALTURA: 3 - 4m.
LARGO DE LA RAMA HASTA 8 m.
PROYECTO:
ESCUELA SUPERIOR DE MUSICA Y DANZA
UBICACIÓN:
BARRIO VIRGEN DE FÁTIMA
POSTULANTE:
JHOANA RODRIGUEZ ALCALA
TEMA:
PROYECTO DE GRADO
TUTOR:
ARQ. MECHTHILD KAUSER
DESCRIPCIÓN DE LA LÁMINA:
PLANO TIPO DE PROYECTO
EVOLUCIÓN PRIMAVERA
ESCUELA
T: 100
IC-DIL-LÁMINA:
5
ARQ. A. CATACHURA
PROYECTO DE GRADO
UNIVERSIDAD AUTÓNOMA GABRIEL RENÉ MORENO
ARQUITECTURA Y URBANISMO
Tango

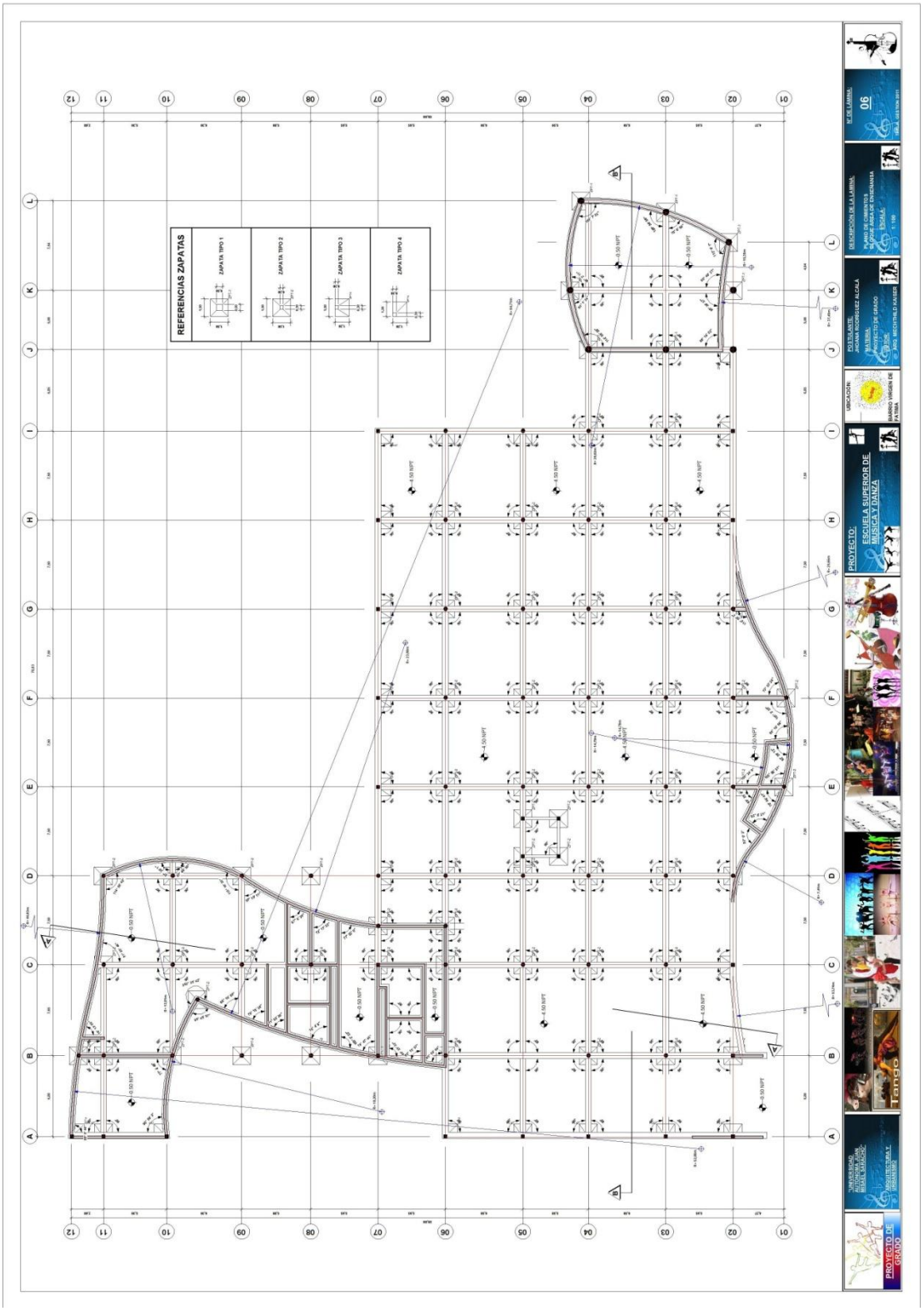
REFERENCIAS ZAPATAS
ZAPATA TIPO 1
ZAPATA TIPO 2
ZAPATA TIPO 3
ZAPATA TIPO 4
PROYECTO:
ESCUELA SUPERIOR DE MUSICA Y DANZA
UBICACIÓN:
POSTULANTE:
JHOANA RODRIGUEZ ALCALA
TUTOR:
PROYECTO DE GRADO
DISEÑO:
JING. MECHTILD KAISER
DESCRIPCIÓN DE LA LÁMINA:
PLANO DE CIMENTOS
SEGUNDA AGUA DE ENVERNAYA
ESCALA:
1 : 100
N° DE LÁMINA:
06
PROYECTO DE GRADO

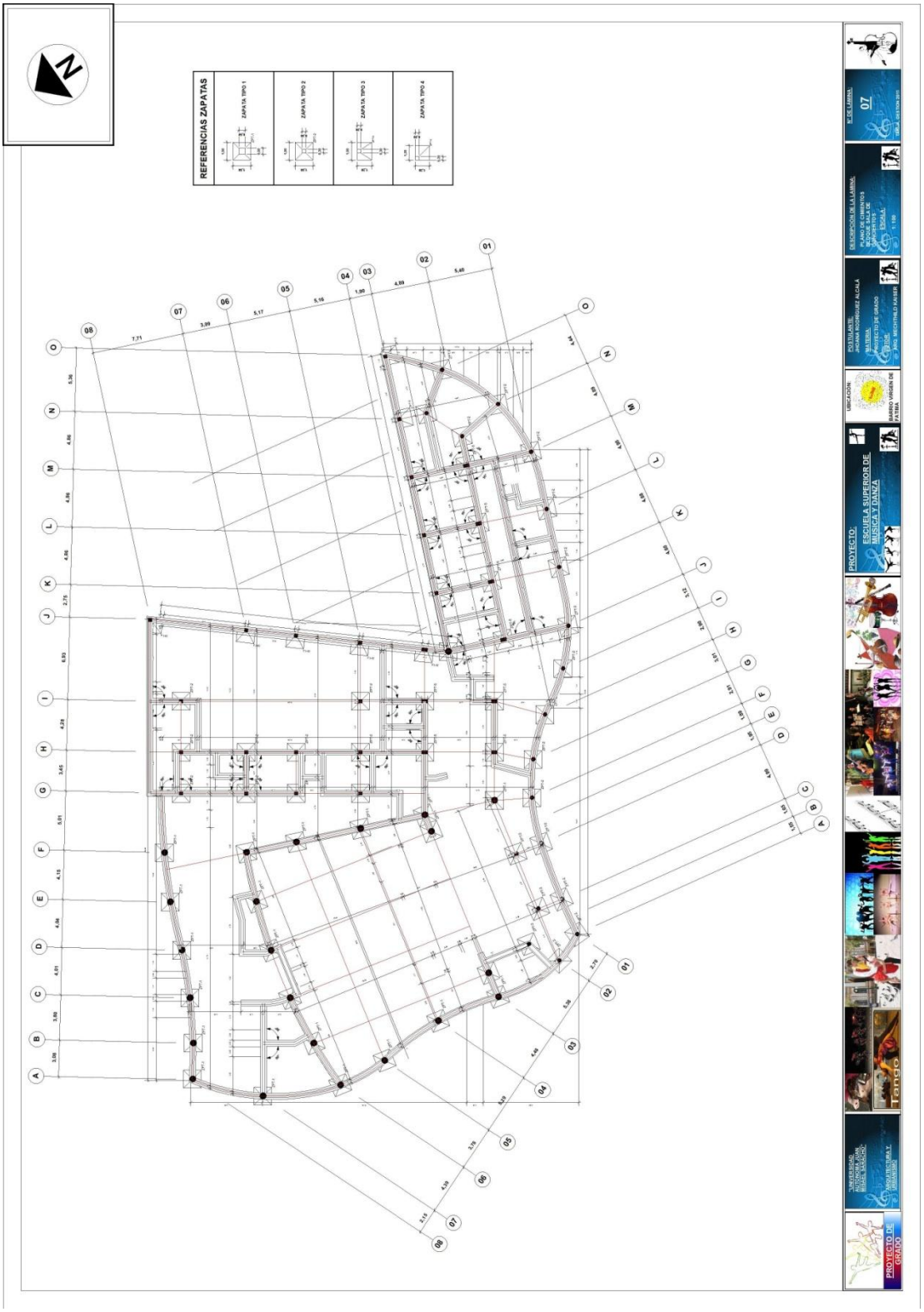
REFERENCIAS ZAPATAS
ZAPATA TIPO 1
ZAPATA TIPO 2
ZAPATA TIPO 3
ZAPATA TIPO 4
PROYECTO:
ESCUELA SUPERIOR DE MUSICA Y DANZA
PROYECTO DE GRADO
07

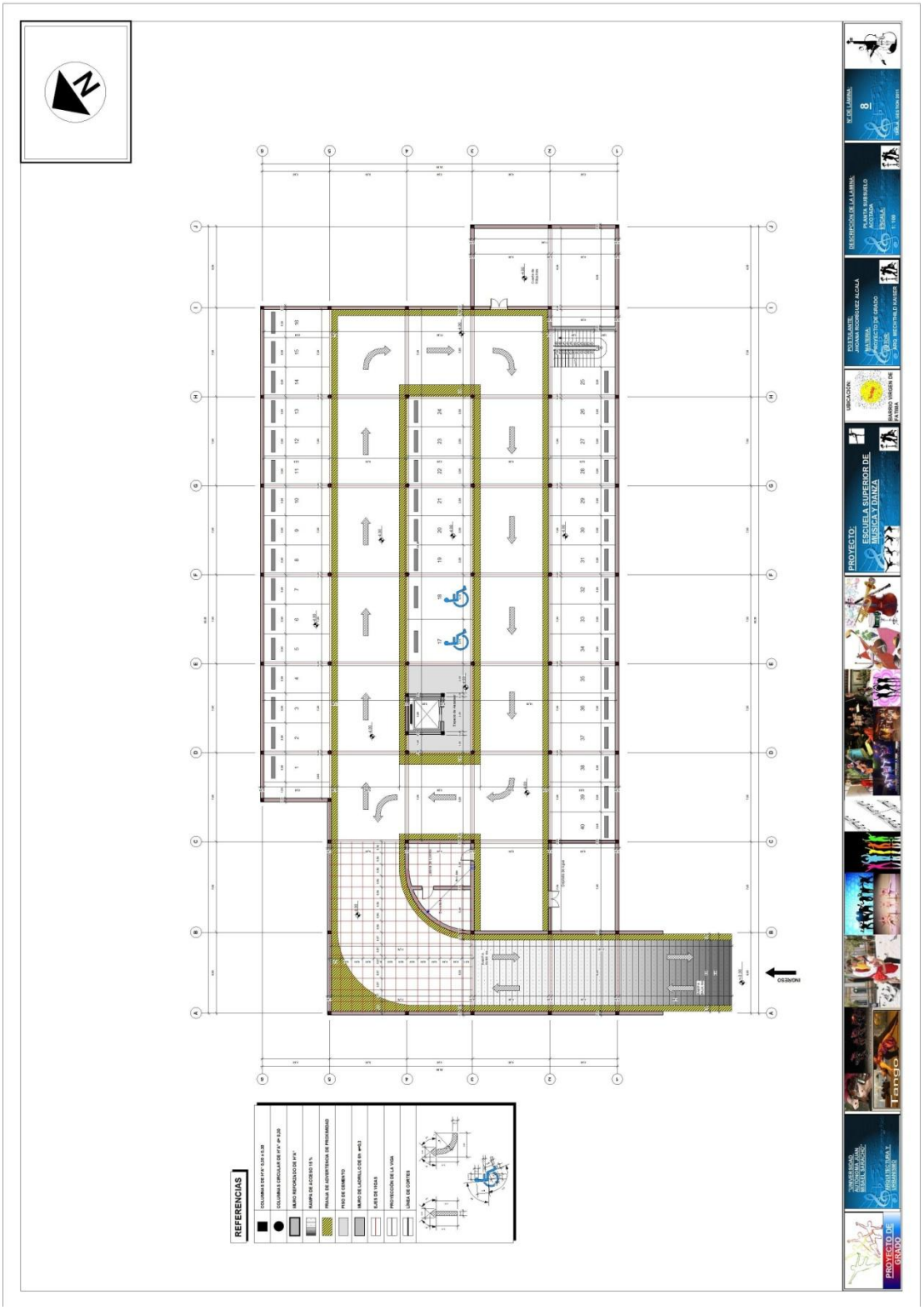
REFERENCIAS
COLUMNA CIR.Ø 0.25 x 0.20
COLUMNA CIRCULAR DE Ø 0.20
MURO REFORZADO DE 0.15
RAMPA DE ACCESO 10 %
FRANJA DE ADVERTENCIA DE PELIGRO
PISO DE CEMENTO
MURO DE LADRILLO DE 0.15
EJES DE VIGAS
PROYECCIÓN DE LA VIGA
LINEA DE CORTES
INGRESO
PROYECTO:
ESCUELA SUPERIOR DE MUSICA Y DANZA
UBICACIÓN:
POSTULANTE:
JHOANA RODRIGUEZ ALCALA
PROYECTO DE GRADO
DESCRIPCIÓN DE LA LÁMINA:
PLANTA SUBSUELO
ACOTADA
ESCALA:
1 : 100
N° DE LÁMINA:
8
PROYECTO DE GRADO

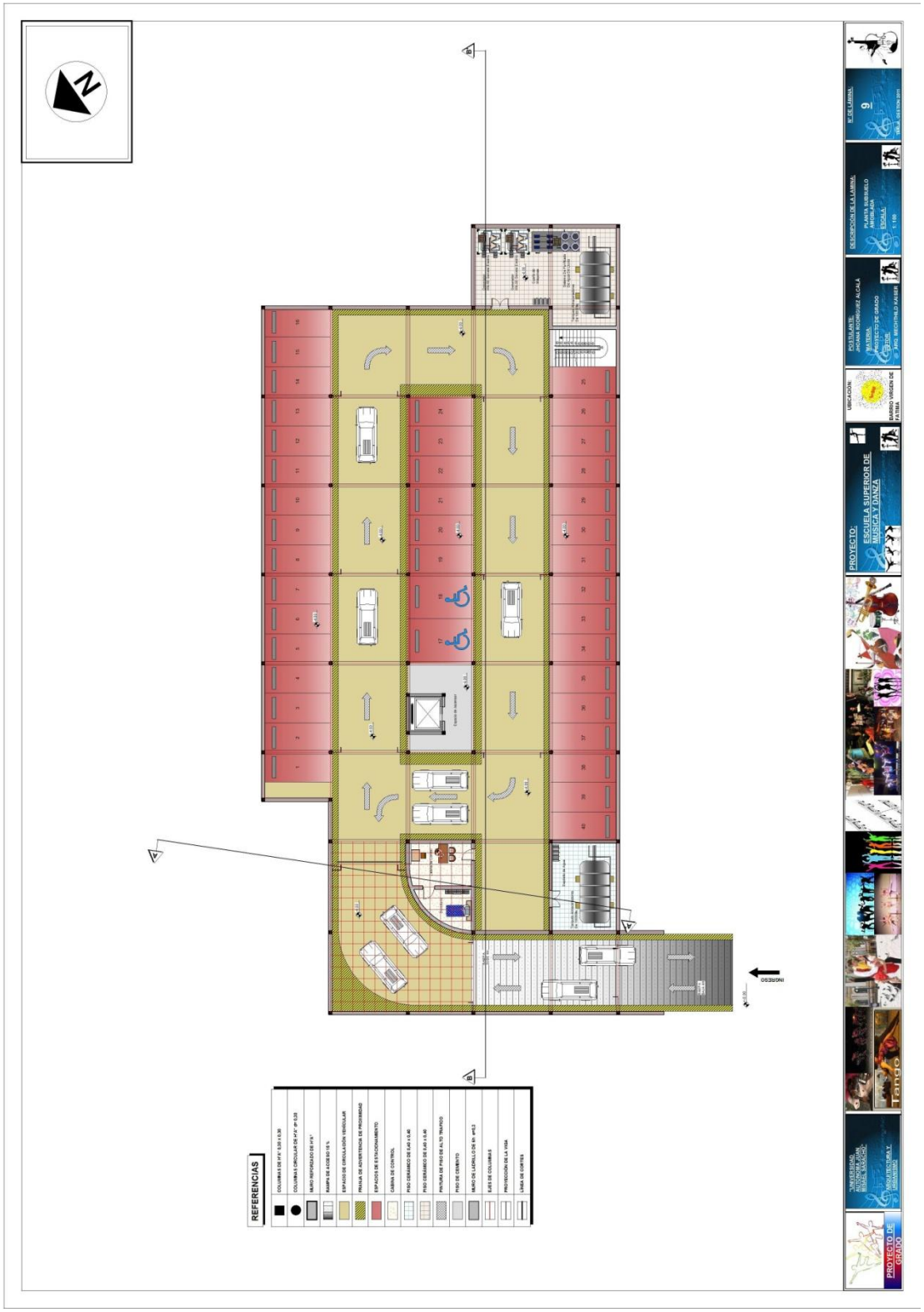
REFERENCIAS
COLUMNA DE 0.40 x 0.30
COLUMNA CIRCULAR DE 0.40 ø 0.30
MURO REFORZADO DE 0.15
RAMPA DE ACCESO DE 8 %
ESPACIOS DE CIRCULACIÓN VEHICULAR
PENUAL DE ADVERTENCIA DE PROXIMIDAD
ESPACIOS DE ESTACIONAMIENTO
CABINA DE CONTROL
PISO CERAMICO DE 0.40 x 0.40
PISO CERAMICO DE 0.40 x 0.40
PINTURA DE PISO DE ALTO TRAFICO
PISO DE CEMENTO
MURO DE LADRILLO DE 0.15 ø=0.3
EJES DE COLUMNAS
PROYECCIÓN DE LA VIGA
LÍNEA DE CORTES
INGRESO
PROYECTO:
ESCUELA SUPERIOR DE MÚSICA Y DANZA
UBICACIÓN
CURSO: UNIDAD DE FACTIBIL
POSTULANTE:
JHOANA RODRIGUEZ ALCALA
PROYECTO DE GRADO
TUTOR:
ING. MICHTHILD KAUER
DESCRIPCIÓN DE LA LÁMINA:
PLANTA SUBSUELO
ARQUITECTÓNICA
ESCALA:
1 : 100
N. DE LÁMINA:
9
PROYECTO DE GRADO
UNIVERSIDAD
AUTÓNOMA TOMÁS FRÍAS
MÚSICA Y DANZA
TARIJA - BOLIVIA

N
PROYECTO:
ESCUELA SUPERIOR DE MÚSICA Y DANZA
UBICACIÓN:
CURSO VIRGEN DE FÁTIMA
POSTULANTE:
JHOANA RODRÍGUEZ ALCALÁ
PROYECTO DE GRADO
DESCRIPCIÓN DE LA LÁMINA:
PLANTA BAJA
ESCALA
1 : 100
N° DE LÁMINA:
10
PROYECTO DE GRADO

PROYECTO DE GRADO
UNIVERSIDAD RAFAEL BELLOSO CHACÍN
MAESTRÍA EN ARQUITECTURA Y URBANISMO
Tango
PROYECTO:
ESCUELA SUPERIOR DE MÚSICA Y DANZA
UBICACIÓN
PARROQUIA CATEDRAL
MARACAIBO - ZULIA - VENEZUELA
POSTULANTE:
JHOANA RODRIGUEZ ALCALÁ
MODALIDAD:
PROYECTO DE GRADO
TUTOR:
ARQ. DECYTHLIO MÁSER
DESCRIPCIÓN DE LÁMINA:
PLANTA BAJA ARCHILADA
ESCALA:
1 : 150
N. DE LÁMINA:
11
ARQ.J. GEYZON 2011

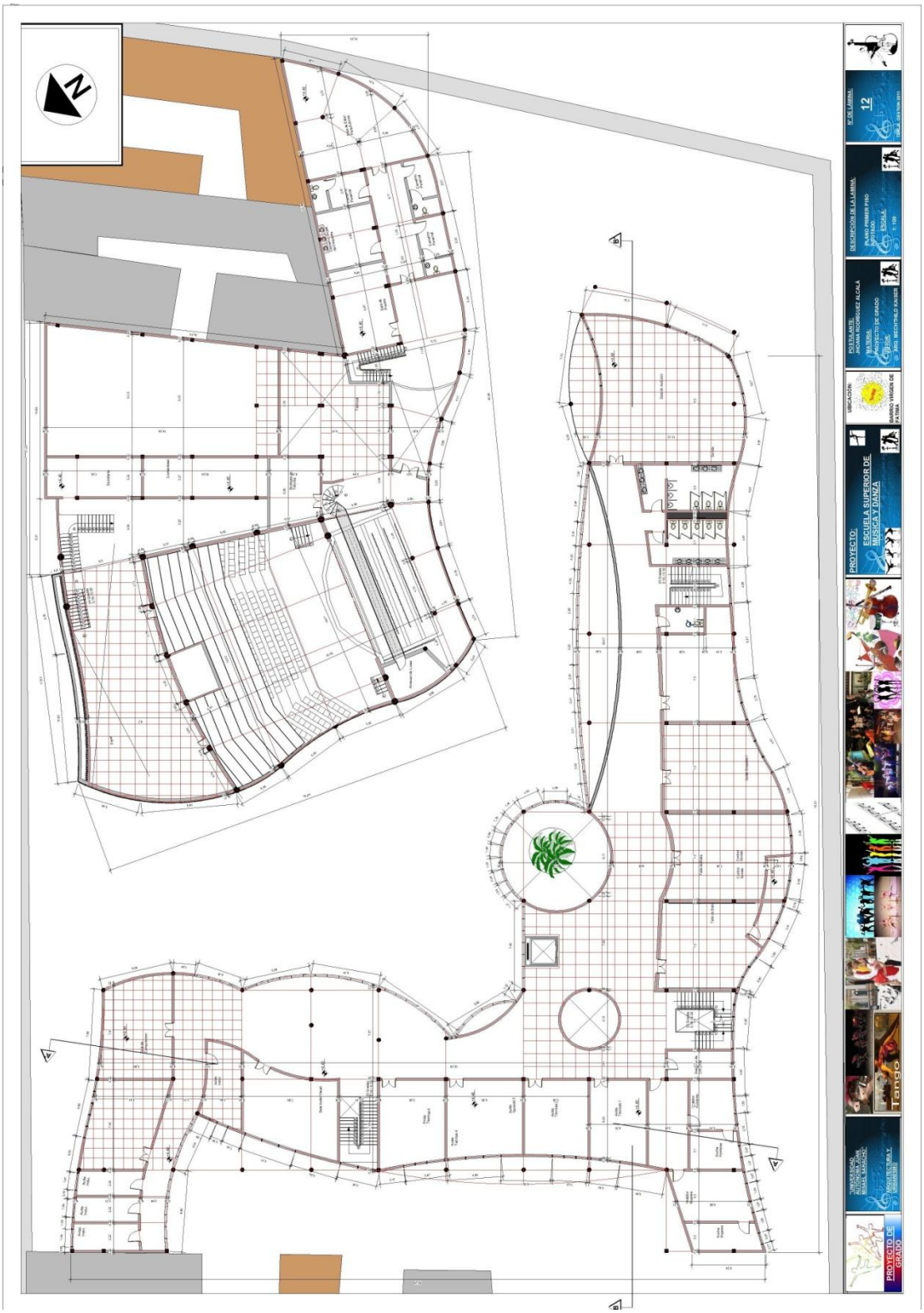
PROYECTO:
ESCUELA SUPERIOR DE MUSICA Y DANZA
UBICACIÓN:
POSTULANTE:
JHOANA RODRIGUEZ ALCALA
PROYECTO DE GRADO
DESCRIPCIÓN DE LA LÁMINA:
PLANO PRIMER PISO
ACOTADO
ESCALA:
1:100
N° DE LÁMINA:
12
PROYECTO DE GRADO

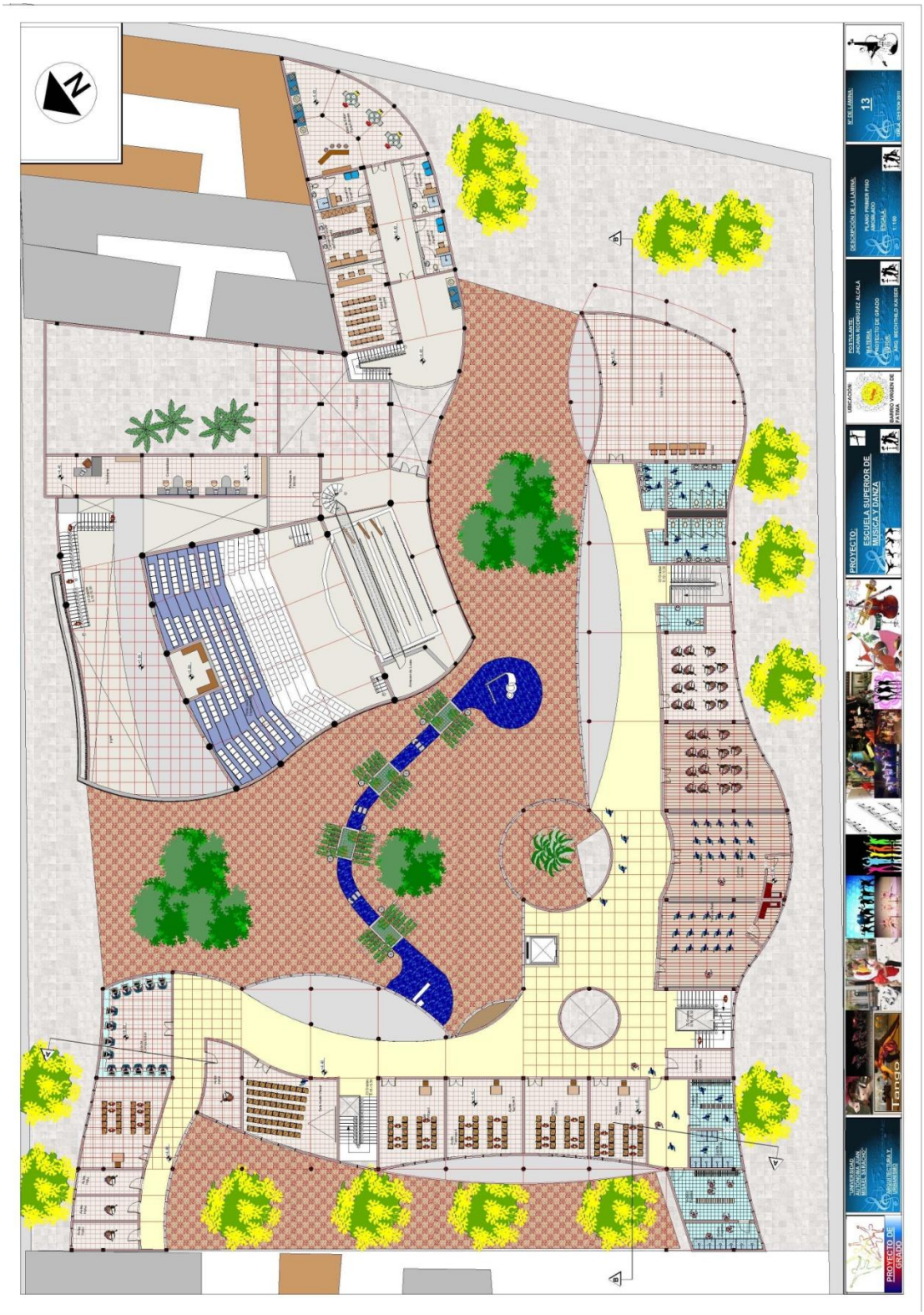
PROYECTO:
ESCUELA SUPERIOR DE MÚSICA Y DANZA
UBICACIÓN:
POSTULANTE:
JHOANA RODRIGUEZ ALCALÁ
PROYECTO DE GRADO
DESCRIPCIÓN DE LA LÁMINA:
PLANO PISO 1 ARQUILADO
ESCALA:
1:150
N.C.
13
PROYECTO DE GRADO
Tango

Cubierta Metalizada
p. 24%
Cubierta Metalizada
p. 24%
Cubierta Metalizada
p. 24%
Cubierta Metalizada
p. 24%
Cubierta de Suelo Orgánico
p. 5%
Cubierta de Suelo Orgánico
p. 5%
Cubierta de Suelo Orgánico
p. 5%
PROYECTO:
ESCUELA SUPERIOR DE MÚSICA Y DANZA
UBICACIÓN:
POSTULANTE:
JHOANA RODRIGUEZ ALCALÁ
PROYECTO DE GRADO
DESCRIPCIÓN DE LA LÁMINA:
PLANTA
14
PROYECTO DE GRADO

Cubierta Metalizada
p. 24%
Cubierta Metalizada
p. 24%
Cubierta Metalizada
p. 24%
Cubierta Metalizada
p. 24%
Cubierta de Suelo
Orgánico
p. 5%
Cubierta de Suelo
Orgánico
p. 5%
Cubierta de Suelo
Orgánico
p. 5%
N
PROYECTO:
ESCUELA SUPERIOR DE
MUSICA Y DANZA
UBICACION:
POSTULANTE:
JHOANA RODRIGUEZ ALCALA
PROYECTO DE GRADO
DISEÑO
DESCRIPCIÓN DE LA LAMINA:
PLANO SEGUNDO PISO
ARQUITECTONICO
ESCALA:
1: 100
N° DE LAMINA:
15
PROYECTO DE
GRADO
Tango

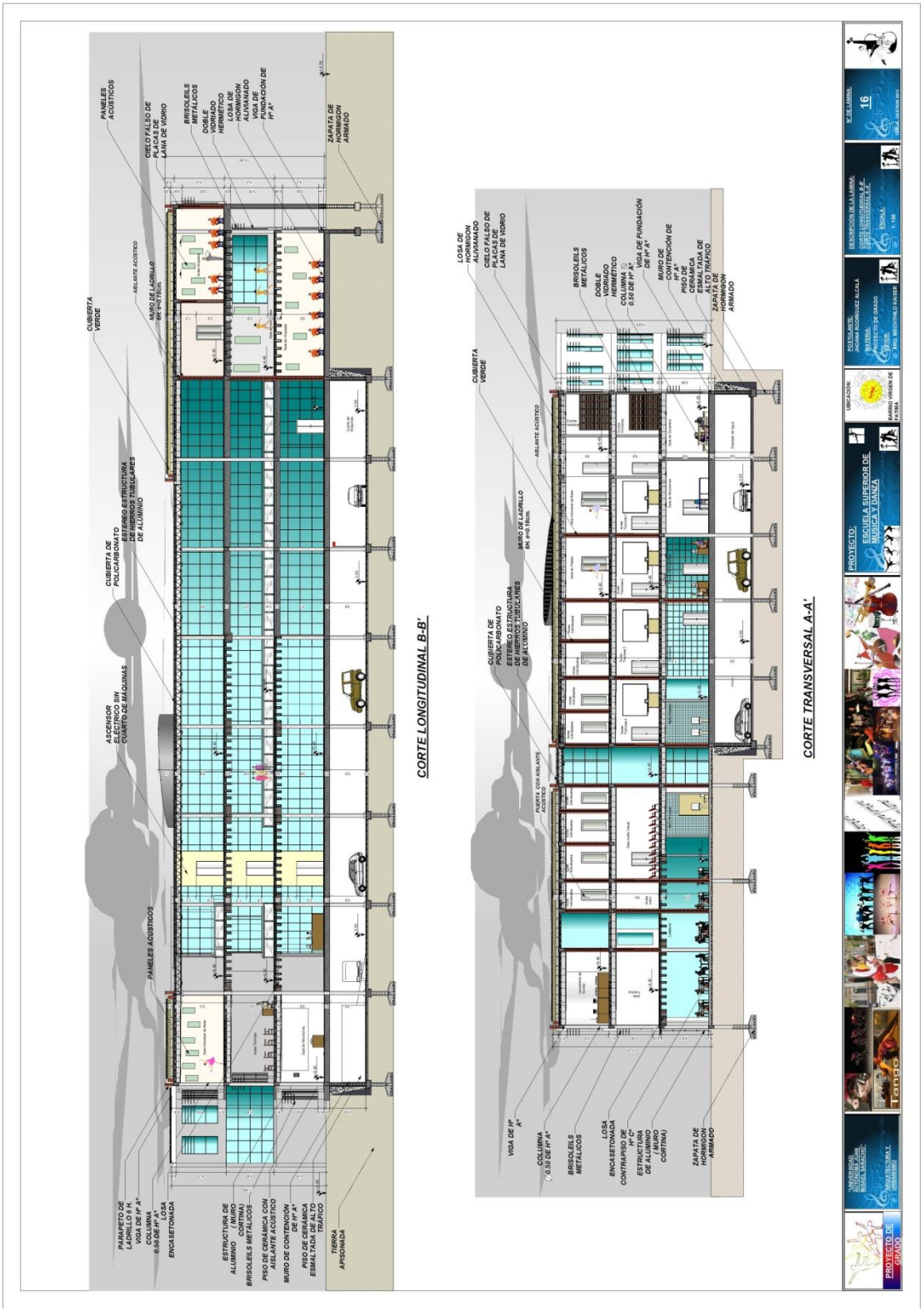
CORTE LONGITUDINAL B-B'
CORTE TRANSVERSAL A-A'
PROYECTO:
ESCUELA SUPERIOR DE MUSICA Y DANZA
PROYECTO DE GRADO