

FACULTAD:

**ARQUITECTURA**



**URBANISMO**

# PLANTA ACOTADA PET SHOP

ESC. 1:100

PROYECTO:

**HOSPITAL PÚBLICO VETERINARIO DE TRATAMIENTO Y SERVICIO INTEGRAL**

UNIVERSIDAD AUTONOMA JUAN MISAEL SARACHO

MATERIA: TES 501

ARQUITECTO LUIS JAVIER SANCHEZ M.

POSTULANTE: RODRIGO ESTRADA ALCOBA

GRUPO: 4

AÑO: 2017

CARACTER: PLANTAS

SUPERFICIE: 1214.91 m2

LAMINA:

**16 / 50**



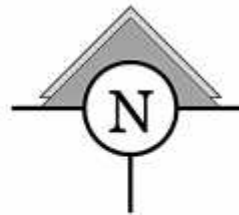

—+ CORTE LONGITUDINAL-A-A +—

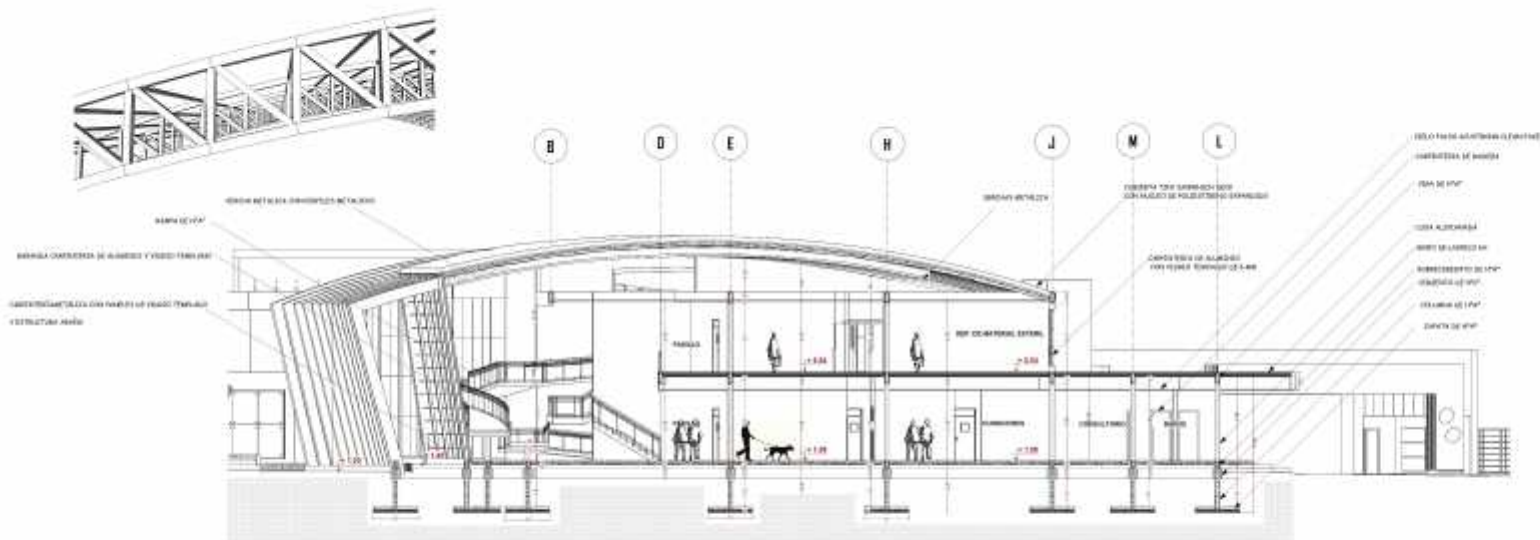

—+ CORTE TRANSVERSAL-B-B +—

# ÁREA HOSPITAL

ESC. 1:100

PROYECTO:  
HOSPITAL PÚBLICO VETERINARIO DE TRATAMIENTO  
Y SERVICIO INTEGRAL

UNIVERSIDAD AUTÓNOMA JUAN MISAEL SARACHO

MATERIA: TES 501

ARQUITECTO: LUIS JAVIER SANCHEZ M.

POSTULANTE: RODRIGO ESTRADA ALCOBA

GRUPO: 4

AÑO: 2017

CARACTER: CORTES POR ÁREA

LAMINA:  
18 / 50



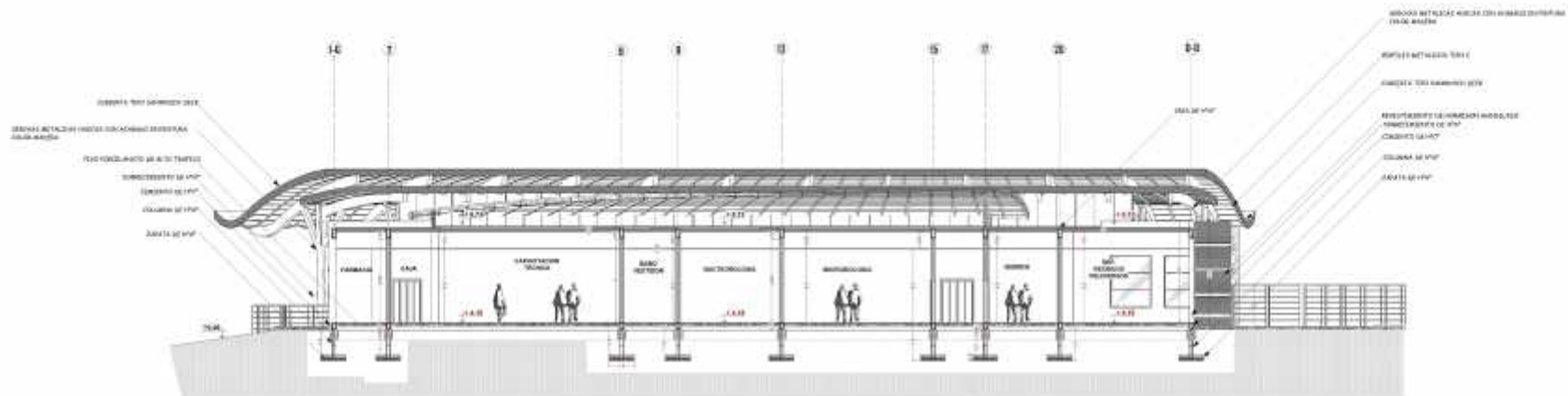
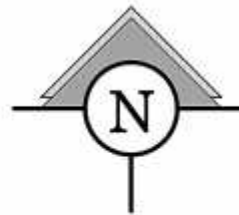

CORTE LONGITUDINAL-G-G

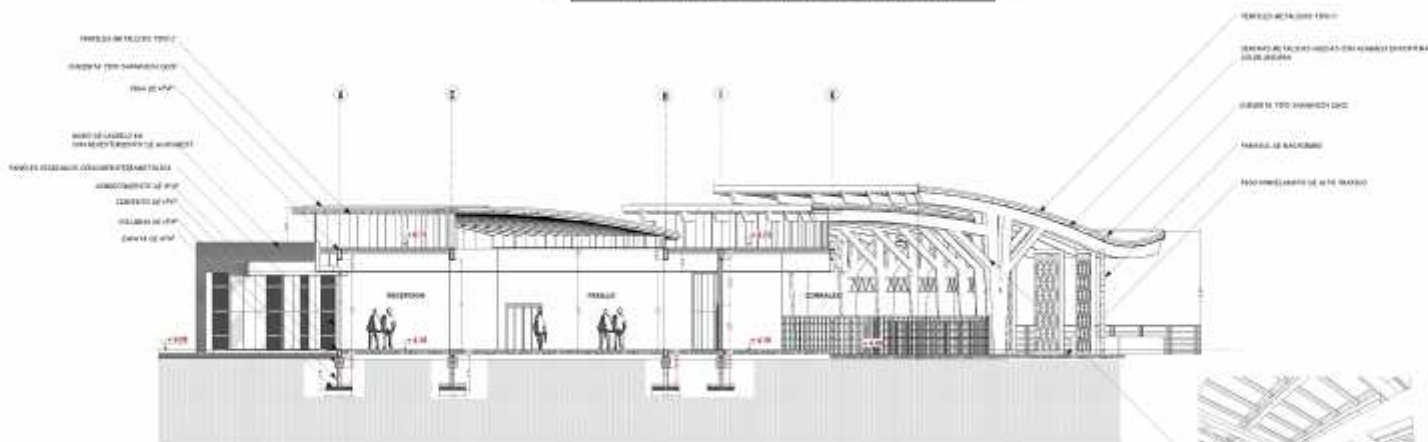

CORTE TRANSVERSAL-H-H

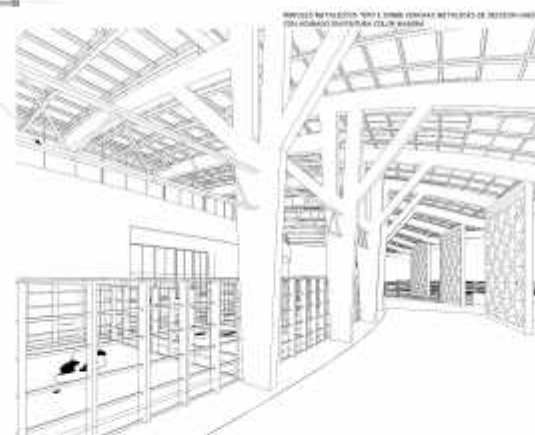

# ÁREA GENÉTICA

ESC. 1:100

PROYECTO:  
HOSPITAL PÚBLICO VETERINARIO DE TRATAMIENTO  
Y SERVICIO INTEGRAL

UNIVERSIDAD AUTONOMA JUAN MISAEL SARACHO

MATERIA: TEB 501

ARQUITECTO: LUIS JAVIER SANCHEZ M.

POSTULANTE: RODRIGO ESTRADA ALCOBÁ

GRUPO: 4

ANO: 2017

CARACTER: CORTES POR ÁREA

LAMINA:  
19 / 50



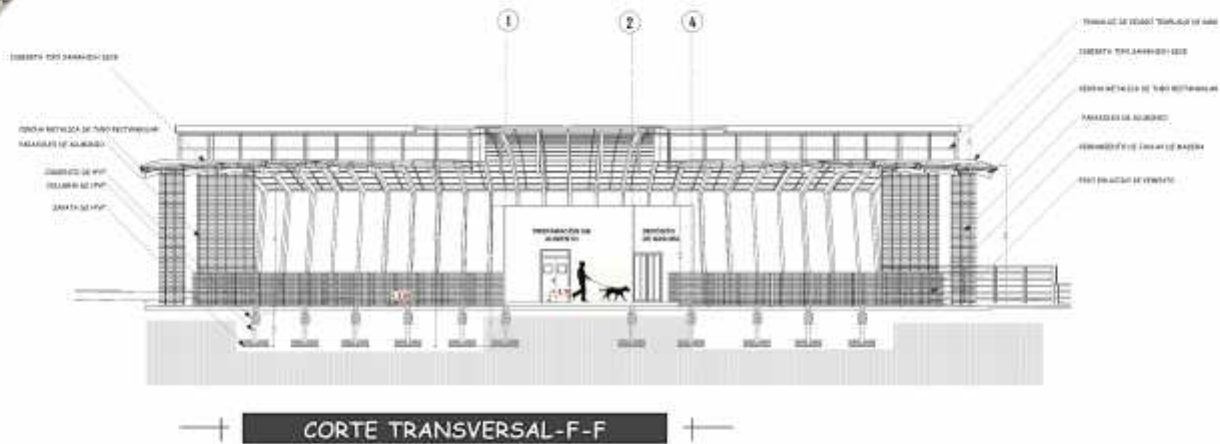
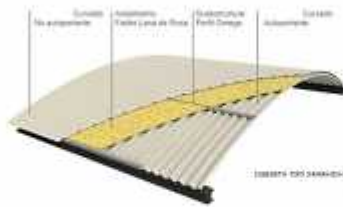
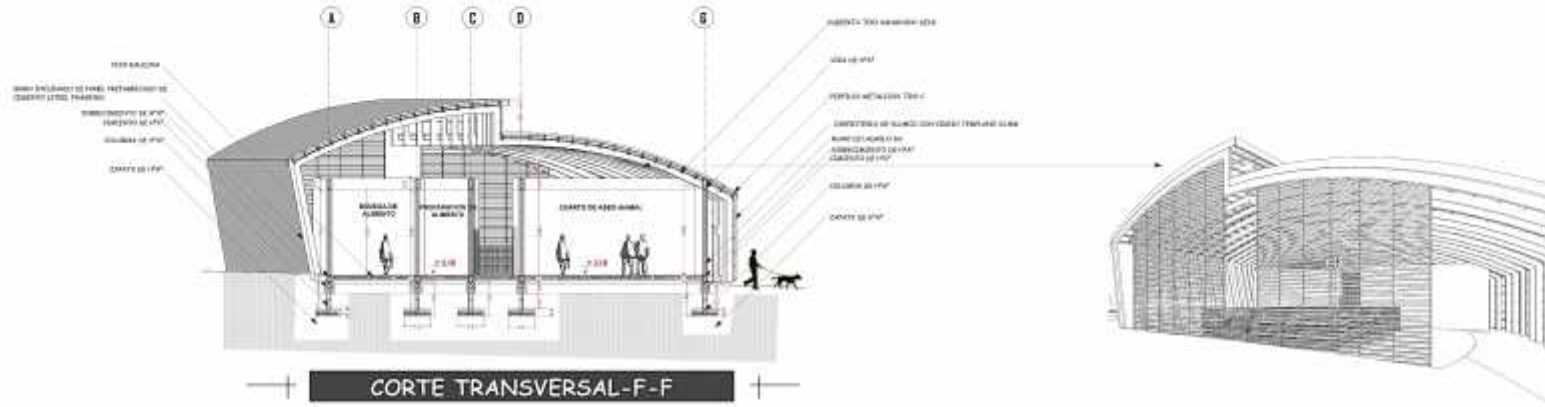
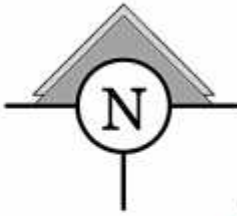

# AREA ALBERGUE DE APOYO

ESC. 1:100

PROYECTO:  
HOSPITAL PÚBLICO VETERINARIO DE TRATAMIENTO  
Y SERVICIO INTEGRAL

UNIVERSIDAD AUTONOMA JUAN MISAEL SARACHO

MATERIA: TES 501

ARQUITECTO: LUIS JAVIER SANCHEZ M.

POSTULANTE: RODRIGO ESTRADA ALCÓBACA

GRUPO: 4

ANO: 2017

CARACTER: CORTES POR ÁREA

LAMINA:  
20/50



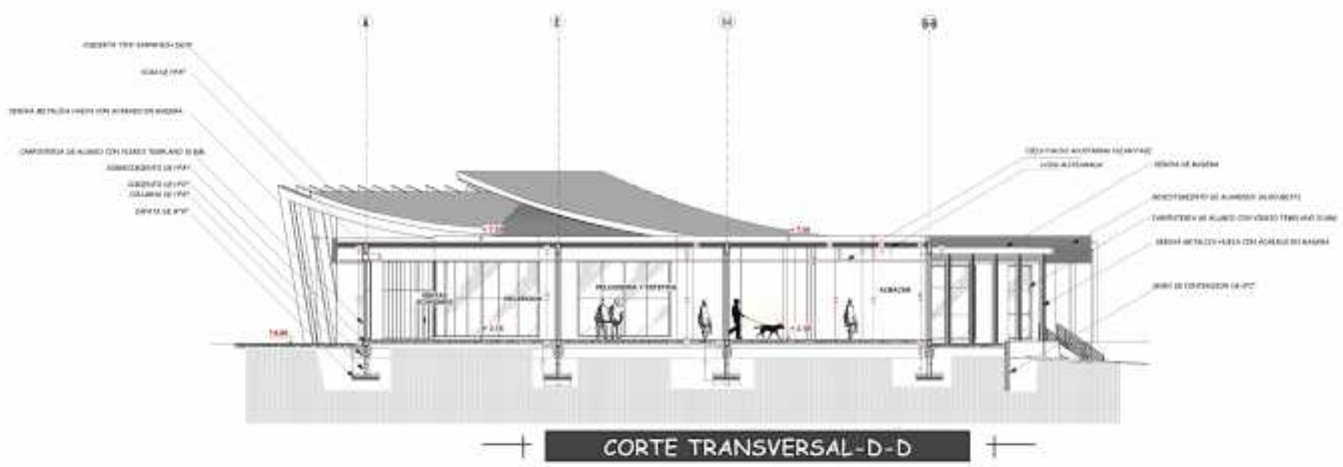
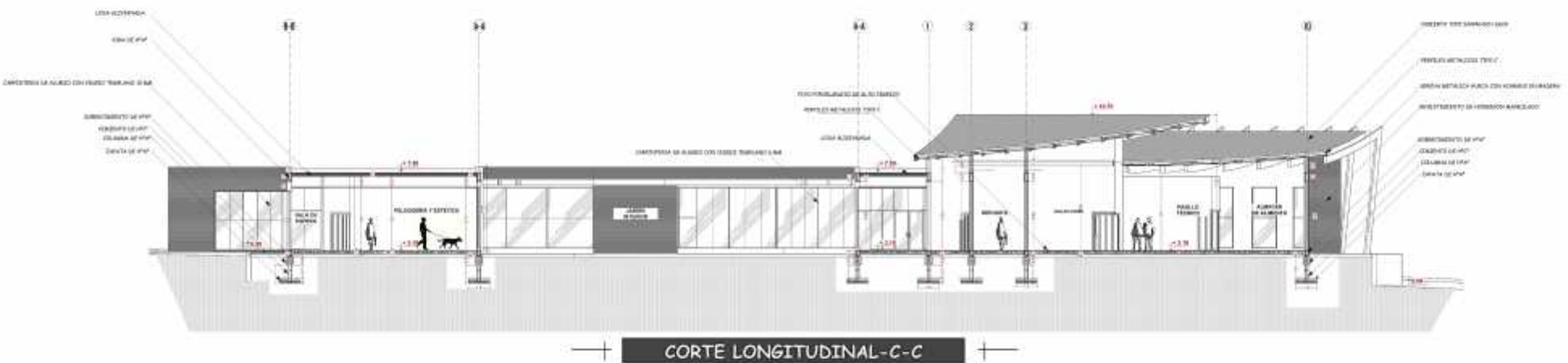
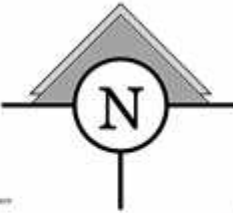

**AREA PET SHOP**  
**ESC. 1:100**

PROYECTO:  
**HOSPITAL PÚBLICO VETERINARIO DE TRATAMIENTO  
 Y SERVICIO INTEGRAL**

UNIVERSIDAD AUTÓNOMA JUAN MISAEL SARÁCHO  
 MATERIA: DISEÑO 501

ARQUITECTO: LUIS JAVIER SANCHEZ M.  
 POSTULANTE: RODRIGO ESTRADA ALCOBIA

GRUPO: 4  
 AÑO: 2017

CARACTER: CORTES POR ÁREA

LAMINA:  
**21 / 50**





FACHADA SUR



FACHADA NORTE



FACHADA OESTE



FACHADA ESTE

## FACHADA GENERALES

ESC. 1:200

PROYECTO:  
HOSPITAL PÚBLICO VETERINARIO DE TRATAMIENTO  
Y SERVICIO INTEGRAL.

UNIVERSIDAD AUTÓNOMA JUAN MISAEL SARACHO

MATERIA: TES 501

ARQUITECTO: LUIS JAVIER SANCHEZ M.

POSTULANTE: RODRIGO ESTRADA ALCÓBA

GRUPO: 4

AÑO: 2017

CARACTER: FACHADAS  
GENERALES

LAMINA:  
22 / 50



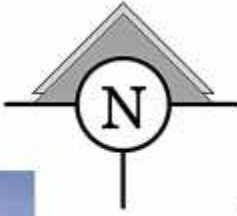

—+ FACHADA SUR +—



—+ FACHADA SURESTE +—

## FACHADAS HOSPITAL

ESC. 1:100

PROYECTO:  
HOSPITAL PÚBLICO VETERINARIO DE TRATAMIENTO  
Y SERVICIO INTEGRAL

UNIVERSIDAD AUTONOMA JUAN MISAEL SARACHO

MATERIA: TEB 501

ARQUITECTO: LUIS JAVIER SANCHEZ M.

POSTULANTE: RODRIGO ESTRADA ALCÓBA

GRUPO: 4

ANO: 2017

CARACTER: FACHADAS POR ÁREA

LAMINA:  
23 / 50



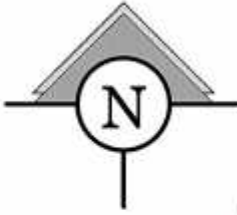

—+ FACHADA NORTE +—



—+ FACHADA SUR +—

## FACHADAS GENÉTICA

ESC. 1:100

PROYECTO:  
HOSPITAL PÚBLICO VETERINARIO DE TRATAMIENTO  
Y SERVICIO INTEGRAL

UNIVERSIDAD AUTÓNOMA JUAN MISAEL SARACHO

MATERIA: TES 501

ARQUITECTO: LUIS JAVIER SANCHEZ M.

POSTULANTE: RODRIGO ESTRADA ALCOSA

GRUPO: 4

ANO: 2017

CARACTER: FACHADAS POR ÁREA

LAMINA  
24 / 50





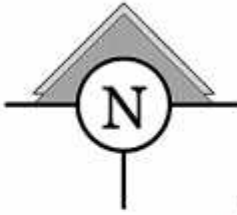

—+ FACHADA OESTE +—



—+ FACHADA SUR +—

## FACHADAS ALBERGUE DE APOYO

ESC. 1:100

PROYECTO:  
HOSPITAL PÚBLICO VETERINARIO DE TRATAMIENTO  
Y SERVICIO INTEGRAL

UNIVERSIDAD AUTÓNOMA JUAN MISAEL SARACHO

MATERIA: TES 501

ARQUITECTO: LUIS JAVIER SANCHEZ M.

POSTULANTE: RODRIGO ESTRADA ALCOSA

GRUPO: 4

AÑO: 2017

CARACTER: FACHADAS POR ÁREA

LAMINA:  
25 / 50



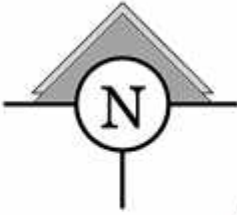

FACHADA NORTE



FACHADA SUR

## FACHADAS PET SHOP

ESC. 1:100

PROYECTO:  
HOSPITAL PÚBLICO VETERINARIO DE TRATAMIENTO  
Y SERVICIO INTEGRAL

UNIVERSIDAD AUTÓNOMA JUAN MISAEL SARÁCHO

MATERIA: ARQUITECTURA 501

ARQUITECTO: LUIS JAVIER SANCHEZ M.

POSTULANTE: RODRIGO ESTRADA ALCOBIA

GRUPO: 4

AÑO: 2017

CARACTER: FACHADAS POR ÁREA

LAMINA:  
26 / 50



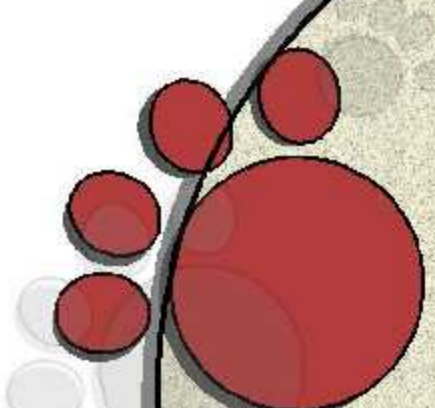
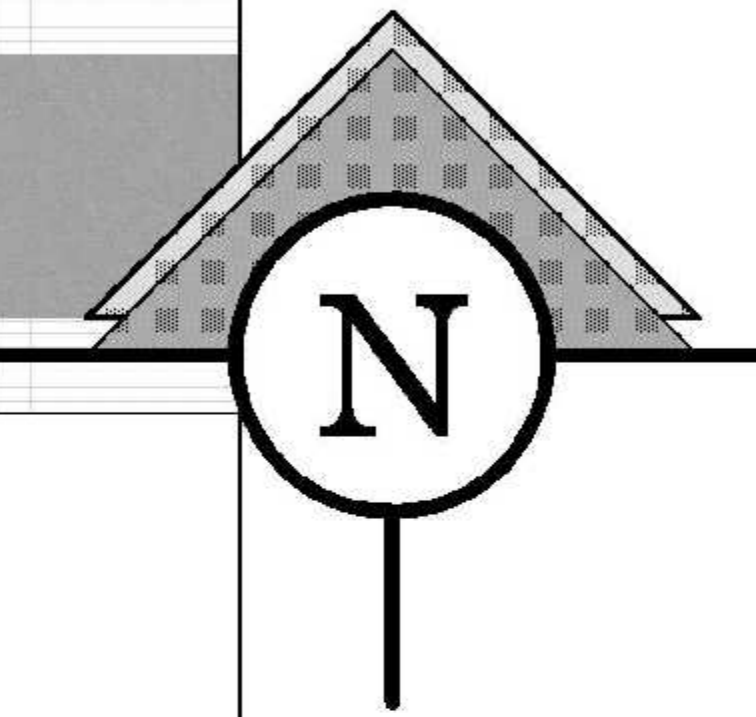

FACULTAD:

**ARQUITECTURA**

**Y URBANISMO**

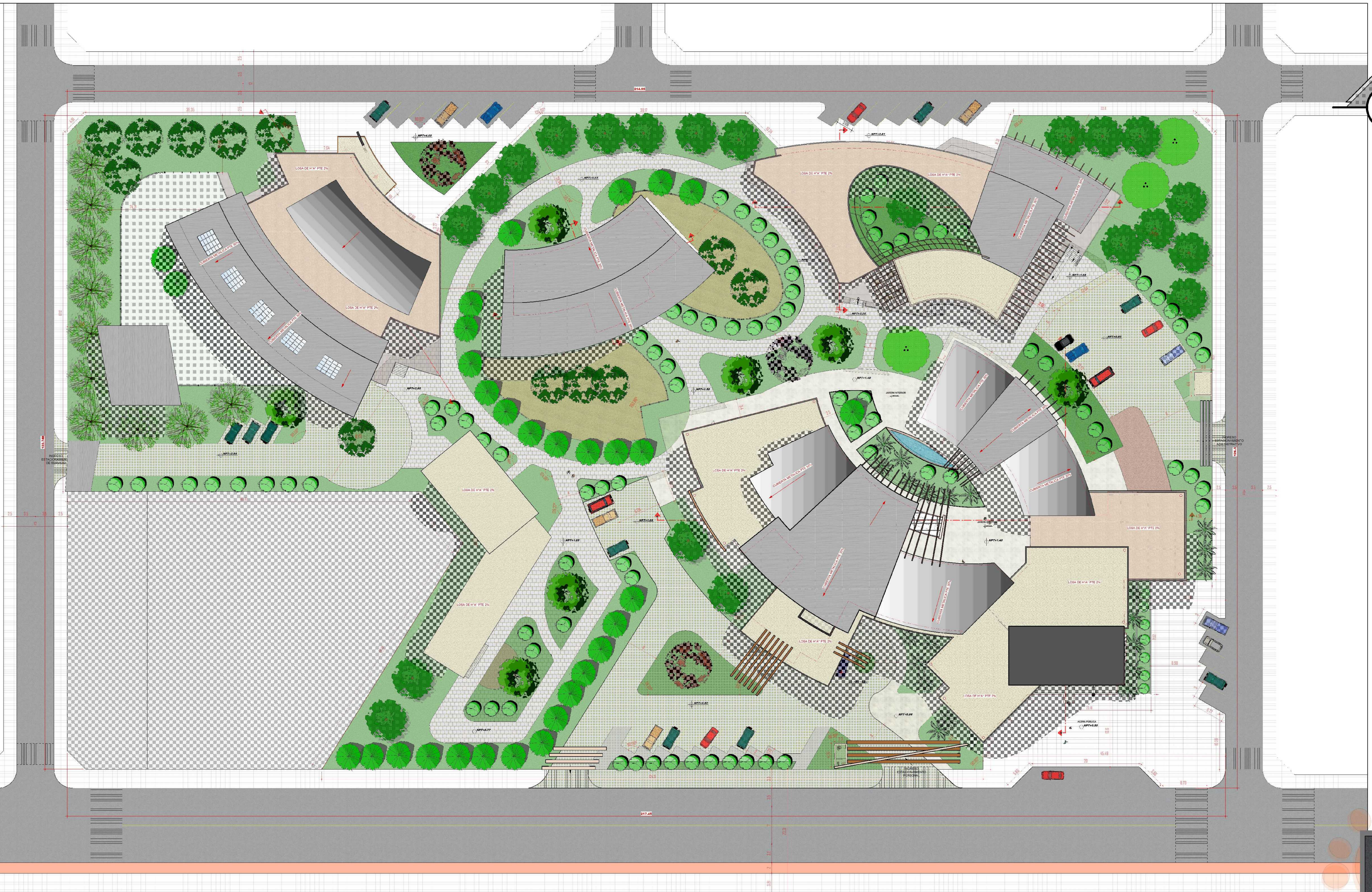

# PLANO DE SITIO Y TECHOS

ESC. 1:200

PROYECTO:  
**HOSPITAL PÚBLICO VETERINARIO DE TRATAMIENTO Y SERVICIO INTEGRAL**

UNIVERSIDAD AUTONOMA JUAN MISAEL SARACHO  
MATERIA: TES 501

ARQUITECTO LUIS JAVIER SANCHEZ M.  
POSTULANTE: RODRIGO ESTRADA ALCOBA

GRUPO: 4  
AÑO: 2017

CARACTER: SITIO Y TECHOS  
SUPERFICIE: 2017

LAMINA:  
**27 / 50**



- | HOJA PERENNE         | HOJA CADUCA             |
|----------------------|-------------------------|
| R6<br>FICUS          | R10<br>LAFACHO AMARILLO |
| R5<br>CINO VELA      | R9<br>LAFACHO ROSADO    |
| R4<br>PALMERA REANCO | R8<br>CARNABALITE       |
| R3<br>PARADISO       | R7<br>SABICE            |
| R2<br>MOLLE          |                         |
| R1<br>ALGARROBO      |                         |

**PROYECTO PAISAJISTICO PRIMAVERA**  
 ESC. 1:200

PROYECTO:  
**HOSPITAL PÚBLICO VETERINARIO DE TRATAMIENTO  
 Y SERVICIO INTEGRAL**

UNIVERSIDAD AUTONOMA JUAN MORAEL SARACHO  
 MATERIA: TES 501

ARQUITECTO: LLAS JAVIER SANCHEZ M.  
 POSTULANTE: RODRIGO BISTRADA ALOCBA

GRUPO: 4  
 AÑO: 2017

CARACTER: PAISAJISMO

LAMINA **28/50**



HOJA PERENNE	HOJA CADUCA
R6 FENCAS	R10 LAFACIO AMARILLO
R5 PINO VELA	R9 LAFACIO ROSADO
R4 PALMERA AGAVICI	R8 CARABALITO
R3 PARRICO	R7 SAUCE
R2 MILLE	
R1 ALMORORO	

**AÑO PAISAJISTICO OTOÑO**  
 ESC. 1:200

PROYECTO:  
**HOSPITAL PÚBLICO VETERINARIO DE TRATAMIENTO  
 Y SERVICIO INTEGRAL**

UNIVERSIDAD AUTÓNOMA JUAN MISSEL SARACHO  
 MATERIA: TES 501

ARQUITECTO: LUIS JAVIER SANCHEZ M.  
 POSTULANTE: ROSARIO ESTRADA ALCOSA

GRUPO: 4  
 AÑO: 2017

CARACTER: PAISAJISMO

LAMINA: **29**  
**50**





## PERSPECTIVAS EXTERIORES

ESC. 1:100

PROYECTO:  
HOSPITAL PÚBLICO VETERINARIO DE TRATAMIENTO  
Y SERVICIO INTEGRAL

UNIVERSIDAD AUTÓNOMA JUAN MISAEL SARACHO

MATERIA: TES-501

ARQUITECTO: LUIS JAVIER SANCHEZ M.

POSTULANTE: RODRIGO ESTRADA ALCOBA

GRUPO: 4

AND: 2017

CARACTER: PERSPECTIVAS

LAMINA

31 / 50





## PERSPECTIVAS INTERIORES

ESC. 1:100

PROYECTO:  
HOSPITAL PÚBLICO VETERINARIO DE TRATAMIENTO  
Y SERVICIO INTEGRAL

UNIVERSIDAD AUTÓNOMA JUAN MISAEL SARACHO

MATERIA: TEG 501

ARQUITECTO: LUIS JAVIER SANCHEZ M.

POSTULANTE: RODRIGO ESTRADA ALCOBA

GRUPO: 4

AÑO: 2017

CARACTER: PERSPECTIVAS

LAMINA:

32/50









EXCAVACION PARA INSTALACION ELECTRICA



CABLEADO SUBTERRANEO



CAMARAS DE INSPECCION



TABLERO DE CONTROL

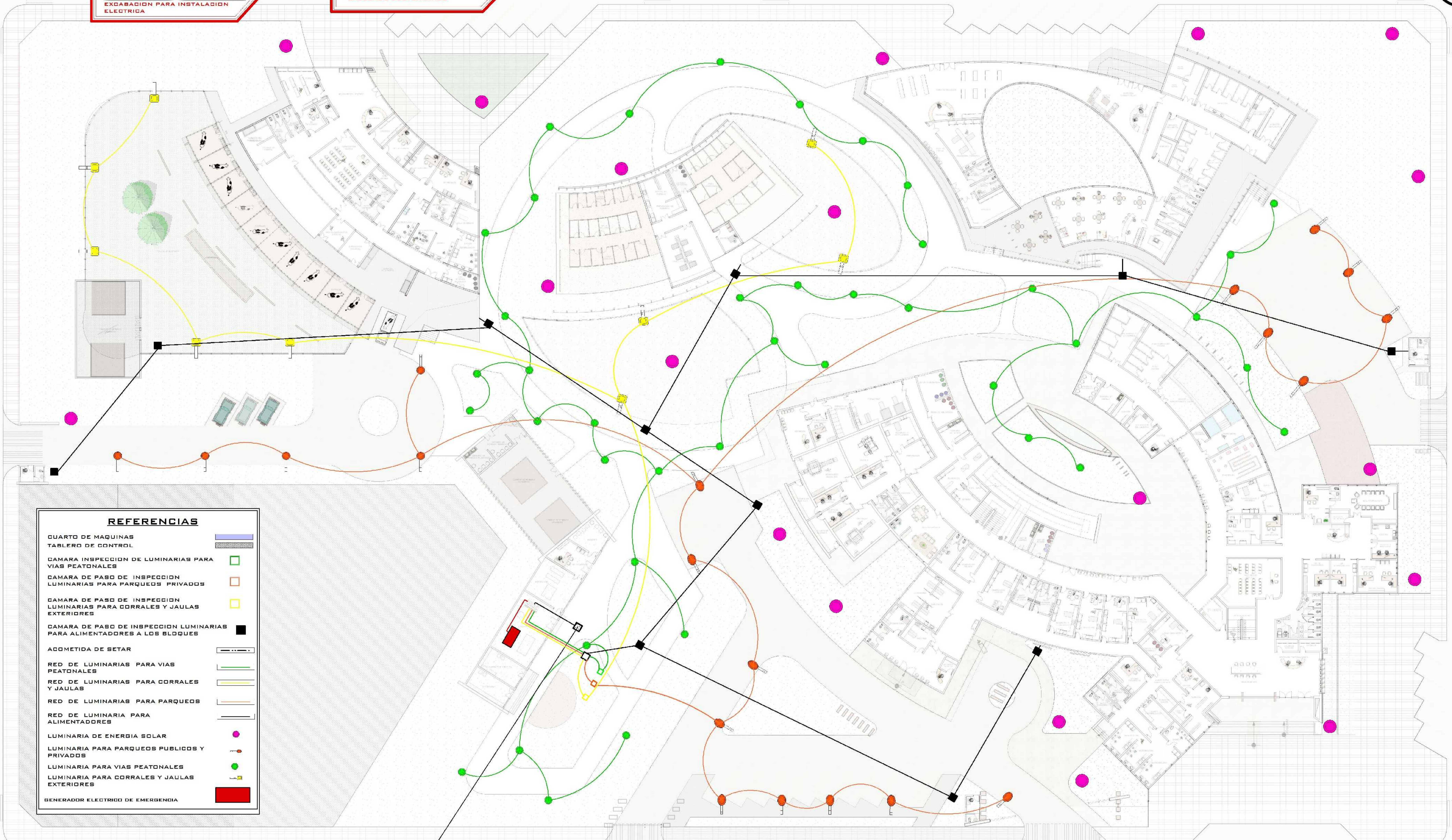
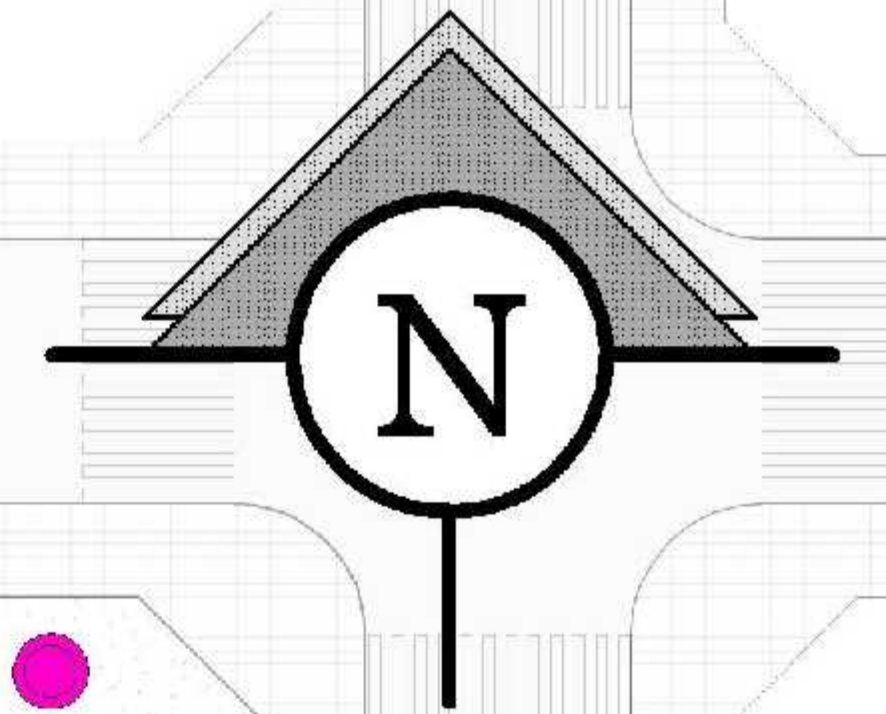

**REFERENCIAS**

CUARTO DE MAQUINAS	
TABLERO DE CONTROL	
CAMARA INSPECCION DE LUMINARIAS PARA VIAS PEATONALES	
CAMARA DE PASO DE INSPECCION LUMINARIAS PARA PARQUEOS PRIVADOS	
CAMARA DE PASO DE INSPECCION LUMINARIAS PARA CORRALES Y JAULAS EXTERIORES	
CAMARA DE PASO DE INSPECCION LUMINARIAS PARA ALIMENTADORES A LOS BLOQUES	
ACOMETIDA DE SETAR	
RED DE LUMINARIAS PARA VIAS PEATONALES	
RED DE LUMINARIAS PARA CORRALES Y JAULAS	
RED DE LUMINARIAS PARA PARQUEOS	
RED DE LUMINARIA PARA ALIMENTADORES	
LUMINARIA DE ENERGIA SOLAR	
LUMINARIA PARA PARQUEOS PUBLICOS Y PRIVADOS	
LUMINARIA PARA VIAS PEATONALES	
LUMINARIA PARA CORRALES Y JAULAS EXTERIORES	
GENERADOR ELECTRICO DE EMERGENCIA	

# INSTALACIONES ELÉCTRICAS

ESC. 1:200



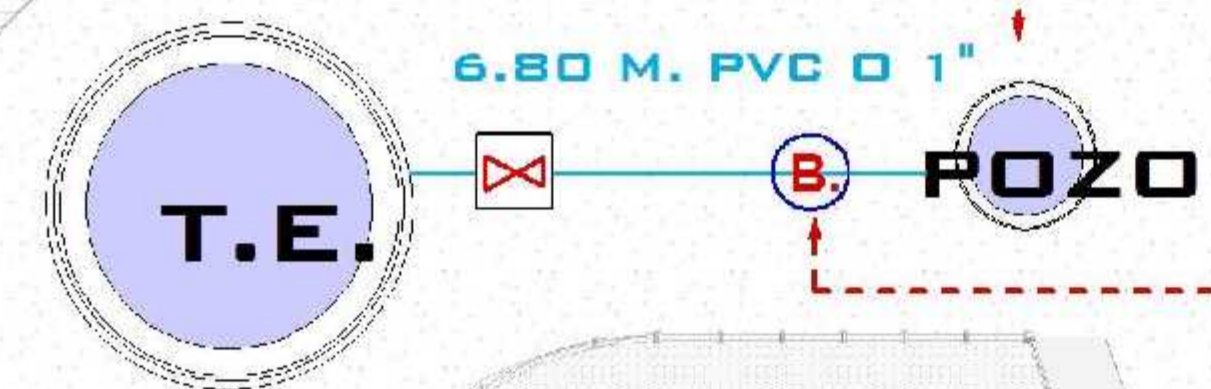
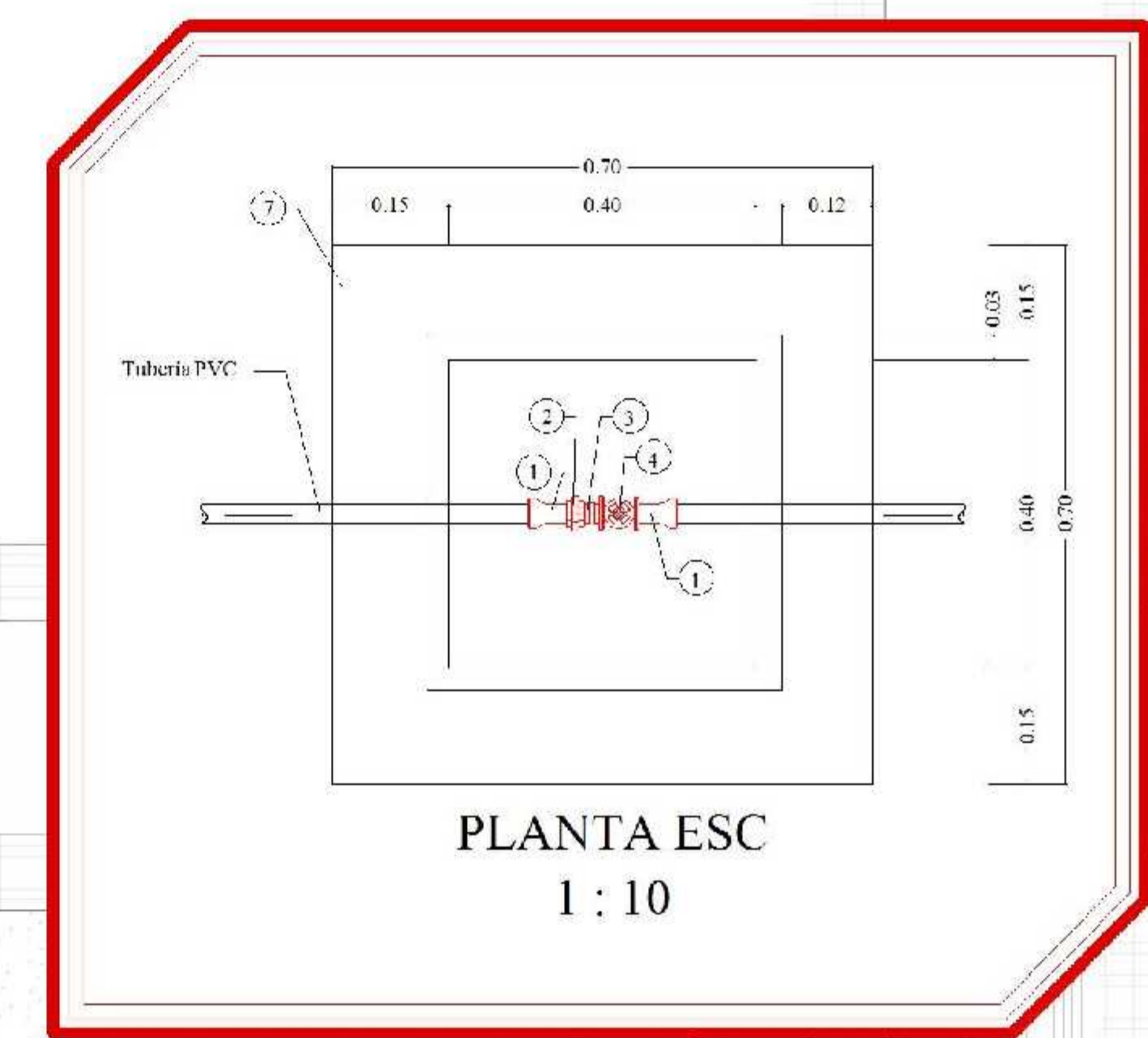
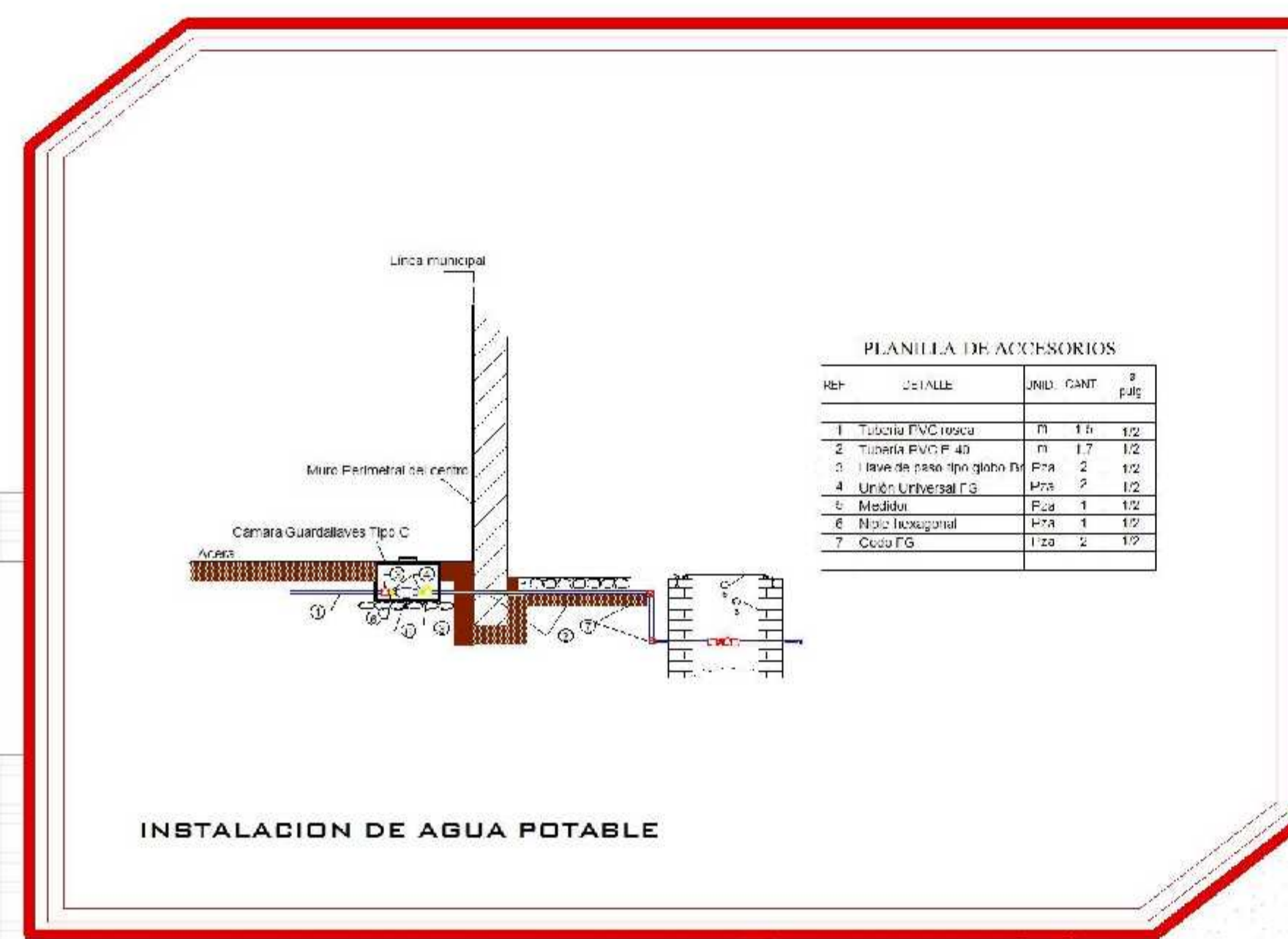
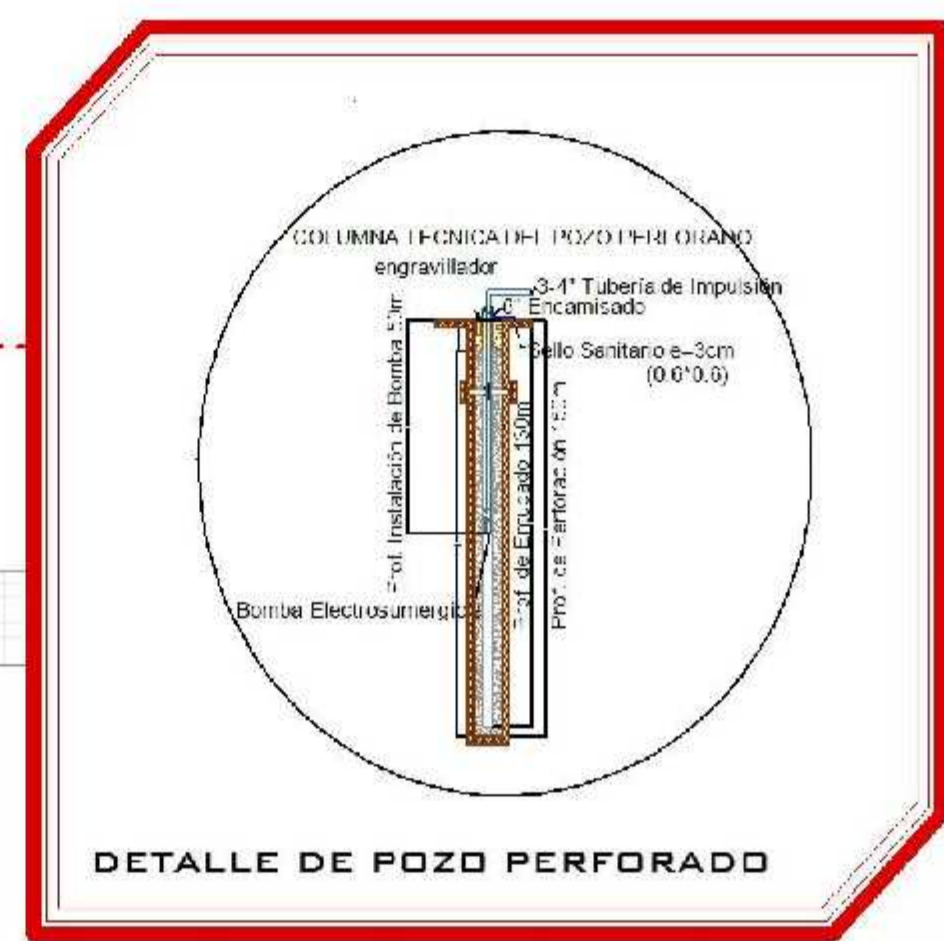

6.80 M. PVC Ø 1"

9.25 M. PVC Ø 1"

22.93 M. PVC Ø 1"

35.90 M. PVC Ø 1"

15.00 M. PVC Ø 1"

34.00 M. PVC Ø 1"

32.00 M. PVC Ø 1"

12.00 M. PVC Ø 1"

11.00 M. PVC Ø 1"

16.00 M. PVC Ø 1"

8.00 M. PVC Ø 1"

20.00 M. PVC Ø 1"

13.00 M. PVC Ø 1"

23.00 M. PVC Ø 1"

**REFERENCIAS**

MEDIDOR	
TEE	
CODO 90°	
VALVULA	
CAMARA Y VALVULA	
TUBERIA PVC Ø 1" PARA AGUA POTABLE TOTAL: 127.00 ML	
TUBERIA PVC Ø 1" PARA AGUA DE POZO TOTAL: 126.06 ML	
BOMBA PARA RECOLECCION DE AGUA PLUVIAL	

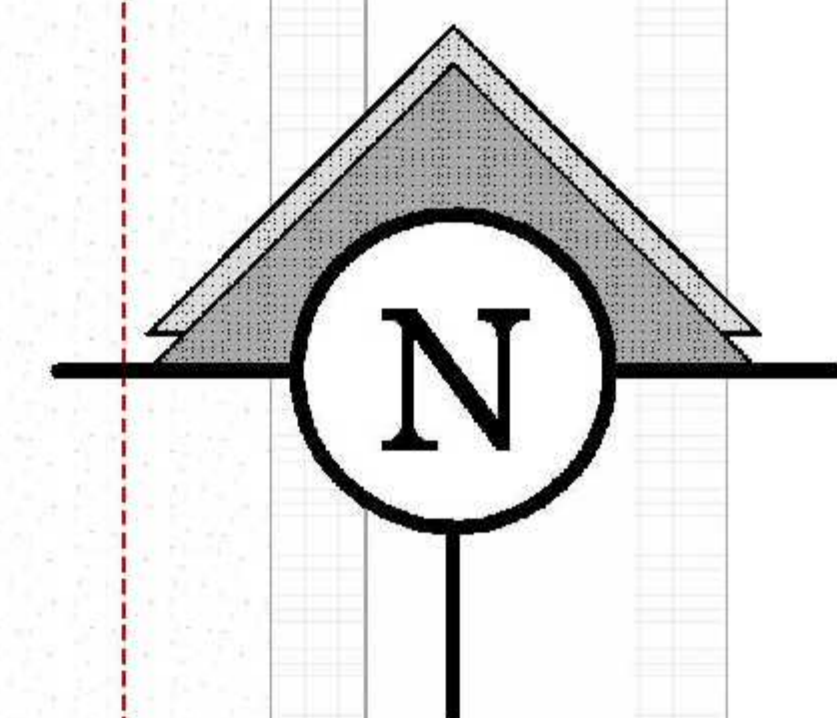

FACULTAD:  
**ARQUITECTURA Y URBANISMO**

# INSTALACIONES DE AGUA

ESC. 1:200

PROYECTO: <b>HOSPITAL PÚBLICO VETERINARIO DE TRATAMIENTO Y SERVICIO INTEGRAL</b>	UNIVERSIDAD AUTONOMA JUAN MISAEL SARACHO MATERIA: TES 501	ARQUITECTO: LUIS JAVIER SANCHEZ M. POSTULANTE: RODRIGO ESTRADA ALCOBA	GRUPO: 4 AÑO: 2017	CARACTER: INSTALACIONES EXTERIORES	LAMINA: <b>35</b> / 50
---	--	--	-----------------------	------------------------------------	------------------------

